

EXTRAIT DU REGISTRE DES DELIBERATIONS

L'An DEUX MILLE VINGT ET UN, le 13 octobre 2021, à 18h00, le Conseil Communautaire de la COMMUNAUTE DE COMMUNES CONVERGENCE GARONNE dûment convoqué, s'est réuni à BEGUEY sous la présidence de Monsieur Jocelyn DORÉ, Président.

Date de convocation : 7 octobre 2021

Présents : Catherine BERTIN, Daniel BOUCHET, Béatrice CARRUESCO, Didier CAZIMAJOU, Didier CHARLOT, Dominique CLAVIER, , Bernard DANEY, François DAURAT, Jocelyn DORÉ, Mylène DOREAU, Bernard DRÉAU, Laurence DUCOS, Thomas FILLIATRE, Maryse FORTINON, Michel GARAT, , Alain GIROIRE, Vincent JOINEAU, Pierre LAHITEAU, Julien LE TACON, André MASSIEU, Valérie MENERET, Jean-Bernard PAPIN, Jean Marc PELLETANT, Jean-Claude PEREZ, Denis PERNIN, Sylvie PORTA, Alain QUEYRENS, Pascal RAPET, Denis REYNE, Mariline RIDEAU, Françoise SABATIER QUEYREL, Jean-Patrick SOULE, Aline TEYCHENEY

Absents : Andreea DAN DOMPIERRE (pouvoir Jean-Patrick SOULÉ), Audrey RAYNAL (pouvoir Vincent JOINEAU), Bernard MATEILLE, Bruno GARABOS, Michel LATAPY, Corinne LAULAN, Frédéric PEDURAND, Patricia PEIGNEY, Jean-Marc DEPUYDT, Jérôme GAUTHIER

Secrétaire de séance : Mme Mylène DOREAU

<u>Membres en exercice</u> : 43	<u>Votes</u> :
<u>Présents</u> :33	<u>Exprimés</u> : 35
<u>dont suppléants</u> :0	<u>Abstentions</u> : 0
<u>Absents</u> :10	
<u>Pouvoirs</u> :2	
	POUR : 35
	CONTRE : 0

D2021-164 : DEVELOPPEMENT ECONOMIQUE – PARTENARIAT GIRONDE INITIATIVE

Rapporteur : M. Dominique CLAVIER

Monsieur le Vice-président rappelle que dans le cadre de sa politique d'animation en faveur du développement économique, la Communauté de communes apporte son soutien aux actions et initiatives participant à la création d'activités, d'emploi et d'innovation et son territoire par le biais de partenaires identifiés comme Initiative Gironde.

Initiative Gironde est une association loi 1901 qui a pour objet de financer et accompagner les créateurs et repreneurs de petites ou très petites entreprises (moins de 10 salariés) qui ne disposent pas de fonds propres suffisants ou de garanties nécessaires à l'obtention d'un crédit bancaire traditionnel.

Elle propose ainsi un prêt d'honneur, sans intérêt ni garantie. L'objectif est de venir compléter les apports personnels des porteurs de projet personnes physiques dans le but de réaliser un effet levier et faciliter leur capacité à faire appel à un prêt bancaire.

VU le Code général des collectivités territoriales et notamment les articles L. 4251-17 et L. 5214-16 ;

Vu les statuts de la communauté de communes et notamment sa compétence en matière de développement économique

VU la délibération N°2019-006 relative à la convention économique établie entre la Région Nouvelle-Aquitaine et la CDC Convergence Garonne en date du 1 février 2019 ;

CONSIDERANT la volonté de la Communauté de Communes de soutenir la création d'activités économique sur son territoire.

CONSIDERANT qu'Initiative Gironde est une association loi 1901 qui a pour objet de financer et accompagner les créateurs et repreneurs de petites ou très petites entreprises (moins de 10 salariés) qui ne disposent pas de fonds propres suffisants ou de garanties nécessaires à l'obtention d'un crédit bancaire traditionnel.

CONSIDERANT l'intérêt de ce réseau pour les porteurs de projets de notre territoire, il est proposé au Conseil Communautaire de soutenir financièrement Gironde Initiative

Ayant entendu les explications de Monsieur le Rapporteur

Après en avoir délibéré, le Conseil communautaire,

ATTRIBUE une subvention de 1 500€ à l'association Initiative Gironde pour l'année 2021 ;

AUTORISE le Président à signer tous documents relatifs à l'exécution de la présente délibération ;

DIT que les crédits nécessaires à la réalisation de cette action sont inscrits au budget

Envoyé en préfecture le 20/10/2021

Reçu en préfecture le 20/10/2021

Affiché le

SLOW

ID : 033-200069581-20211013-D2021_164-DE

Le Président,

-certifie sous sa responsabilité le caractère exécutoire de cet acte qui sera affiché ce jour au siège de la collectivité,

-informe que la présente délibération peut faire l'objet d'un recours pour excès de pouvoir devant le Tribunal Administratif de Bordeaux dans un délai de deux mois à compter de sa publication et de sa réception par le représentant de l'Etat.

**FAIT ET DELIBERE EN SEANCE A LA DATE CI-DESSUS
LE PRESIDENT, JOCELYN DORÉ**



EXTRAIT DU REGISTRE DES DELIBERATIONS

L'An DEUX MILLE VINGT ET UN, le 13 octobre 2021, à 18h00, le Conseil Communautaire de la COMMUNAUTE DE COMMUNES CONVERGENCE GARONNE dûment convoqué, s'est réuni à BEGUEY sous la présidence de Monsieur Jocelyn DORÉ, Président.

Date de convocation : 7 octobre 2021

Présents : Catherine BERTIN, Daniel BOUCHET, Béatrice CARRUESCO, Didier CAZIMAJOU, Didier CHARLOT, Dominique CLAVIER, , Bernard DANEY, François DAURAT, Jocelyn DORÉ, Mylène DOREAU, Bernard DRÉAU, Laurence DUCOS, Thomas FILLIATRE, Maryse FORTINON, Michel GARAT, Alain GIROIRE, Vincent JOINEAU, Pierre LAHITEAU, Julien LE TACON, André MASSIEU, Valérie MENERET, Jean-Bernard PAPIN, Patricia PEIGNEY, Jean Marc PELLETANT, Jean-Claude PEREZ, Denis PERNIN, Sylvie PORTA, Alain QUEYRENS, Pascal RAPET, Denis REYNE, Mariline RIDEAU, Françoise SABATIER QUEYREL, Jean-Patrick SOULE, Aline TEYCHENEY

Absents : Andreea DAN DOMPIERRE (pouvoir Jean-Patrick SOULÉ), Audrey RAYNAL (pouvoir Vincent JOINEAU), Bernard MATEILLE, Bruno GARABOS, Michel LATAPY, Corinne LAULAN, Frédéric PEDURAND, Jean-Marc DEPUYDT, Jérôme GAUTHIER

Secrétaire de séance : Mme Mylène DOREAU

<u>Membres en exercice</u> : 43	<u>Votes</u> :
<u>Présents</u> :34	<u>Exprimés</u> : 36
<u>dont suppléants</u> :0	<u>Abstentions</u> : 0
<u>Absents</u> :9	
<u>Pouvoirs</u> :2	
	POUR : 36
	CONTRE : 0

D2021-165 : DEVELOPPEMENT ECONOMIQUE : ADHESION ET PARTICIPATION FINANCIERE AU RESEAU MANACOM.

Rapporteur : M. Dominique CLAVIER

Monsieur le Vice-Président rappelle que la Communauté de Communes Convergence Garonne, de par sa compétence « développement économique » a pour objectif de développer le tissu économique du territoire dont le commerce de proximité et l'artisanat local.

Le réseau MANACOM, porté par la CCI de Gironde, a pour objectif la professionnalisation du métier de manager de commerces. Pour ce faire, il propose des services et des rendez-vous réguliers à destination des managers du commerce et des collectivités :

- Accompagnement des collectivités
- Séminaires d'expertise
- Cycles de rencontres
- Participations aux salons professionnels...

VU le Code général des collectivités territoriales,

Vu les statuts de la communauté de communes et notamment sa compétence en matière de développement économique

CONSIDERANT que le réseau MANACOM, porté par la CCI de Gironde, a pour objectif la professionnalisation du métier de manager de commerces. Pour ce faire, il propose des services et des rendez-vous réguliers à destination des managers du commerce et des collectivités :

- Accompagnement des collectivités
- Séminaires d'expertise
- Cycles de rencontres
- Participations aux salons professionnels...

CONSIDERANT que l'objectif est d'améliorer l'impact des actions conduites au profit des acteurs du commerce et de l'artisanat. Ce réseau, véritable lieu d'échanges et de réflexion, propose tout au long de l'année des services et des rendez-vous thématiques pour les collectivités territoriales.

CONSIDERANT que l'adhésion permettra une optimisation de la portée des actions au niveau local mais également un accroissement des échanges entre les différentes collectivités de par la portée nationale de ce réseau ;

CONSIDERANT que le réseau vise autant les élus que les managers et les collaborateurs de la collectivité ;

CONSIDERANT que le montant de l'abonnement annuel s'élève à 300€ ;

Envoyé en préfecture le 20/10/2021

Reçu en préfecture le 20/10/2021

Affiché le

SLOW

ID : 033-200069581-20211013-D2021_165-DE

Ayant entendu les explications de Monsieur le Rapporteur

Après en avoir délibéré, le Conseil communautaire,

APPROUVE l'octroi d'une participation financière d'un montant de 300€ au réseau MANACOM pour l'année 2021,

AUTORISE le Président à signer tout acte afférent.

Le Président,

-certifie sous sa responsabilité le caractère exécutoire de cet acte qui sera affiché ce jour au siège de la collectivité,

-informe que la présente délibération peut faire l'objet d'un recours pour excès de pouvoir devant le Tribunal Administratif de Bordeaux dans un délai de deux mois à compter de sa publication et de sa réception par le représentant de l'Etat.

**FAIT ET DELIBERE EN SEANCE A LA DATE CI-DESSUS
LE PRESIDENT, JOCELYN DORÉ**



CONVENTION CONSTITUTIVE DE GROUPEMENT D'INTERET PUBLIC « GIP CLIC Sud Gironde »

Centre Local d'Information et de Coordination Sud Gironde

Vu l'article L.312.1 alinéa 11 du CASF, les CLIC – Centres Locaux d'Information et de Coordination gérontologique – sont des services sociaux et médico-sociaux au sens de la Loi n° 2002-2 du 2 janvier 2002 rénovant l'action sociale et médico-sociale ;

Vu les articles R.312-194-1 à R.312.194-25 du CASF relatifs aux groupements intervenant en matière sociale et médico-sociale (issus du décret du 06/04/2006) ;

Vu les articles L.232-1 et suivants du code de l'action sociale et des familles relatifs la prise en charge de la perte d'autonomie des personnes âgées et à l'allocation personnalisée d'autonomie ;

Vu le chapitre II (articles 98 à 122) de la loi n°2011-525 du 17 mai 2011, portant dispositions relatives au statut des groupements d'intérêt public,

Vu le décret n°2012-91 du 26 janvier 2012 relatif aux groupements d'intérêts publics pris en application des articles de la loi du 17 mai 2011 et abrogeant le décret n° 88-1034 du 7 novembre 1988 relatif aux groupements d'intérêt public constitués dans le domaine de l'action sanitaire et sociale ;

Vu l'arrêté ministériel du 23 mars 2012 pris en application de l'article 3 du décret précité du 26 janvier 2012 ;

Vu la convention de labellisation niveau 3 du CLIC Haut Entre-Deux-Mers du 31 décembre 2004 valant autorisation au sens de l'article L.313-1 du CASF;

Vu les orientations définies par le schéma gérontologique départemental 2012-2016 de la Gironde ;

Préambule

Exposé des raisons de la modification de la première convention constitutive du GIP CLIC Haut Entre-Deux-Mers en date du 04/01/2007 :

- Mise en conformité de la dite convention au regard de la loi de simplification et d'amélioration de la qualité du droit du 17 mai 2011 en son chapitre II : dispositions relatives au statut des groupements d'intérêt public ;
- élargissement du groupement à de nouveaux membres ;
- élargissement du territoire d'intervention du service CLIC.

Sommaire

Préambule	1
Sommaire	2
Création	4
TITRE 1 : Constitution	5
<i>Article 1 – Dénomination et délimitation géographique</i>	5
<i>Article 2 – Objet</i>	5
<i>Article 3 – Siège</i>	5
<i>Article 4 – Durée</i>	5
<i>Article 5 – Nature juridique</i>	6
<i>Article 6 – Capital</i>	6
TITRE 2 : Adhésion, droits et obligations des membres	6
<i>Article 7 – Adhésion, exclusion, retrait</i>	6
<i>Article 8 – Droits des membres</i>	7
<i>Article 9 – Obligations des membres</i>	8
<i>Article 10 – Assurance</i>	8
TITRE 3 – Fonctionnement	8
<i>Article 11 – Contributions des membres</i>	8
<i>Article 12 – Personnels</i>	9
<i>Article 13 – Equipements et matériels</i>	9
<i>Article 14 – Comptabilité et Gestion</i>	9
<i>Article 15 – Gestion et dettes</i>	10
<i>Article 16 – Tenue des comptes et régime comptable</i>	11
<i>Article 17 – Marchés</i>	11
<i>Article 18 – Contrôles</i>	11
TITRE 4 - Gouvernance	11
<i>Article 19 : L'Assemblée Générale</i>	11
<i>Article 20 : Le Conseil d'Administration</i>	12
<i>Article 21 : Président du Conseil d'Administration et du GIP</i>	14
<i>Article 22 : Directeur du groupement</i>	14
TITRE 5 – Conciliation, dissolution, liquidation	14
<i>Article 23 : Conciliation</i>	14
<i>Article 24 : Juridiction compétente</i>	15
<i>Article 25 : Dissolution et liquidation</i>	15

Convention constitutive GIP CLIC Sud Gironde

Article 26 : Dévolution des biens..... 15

TITRE 6 – Dispositions diverses..... 15

Article 27 – Règlement intérieur 15

Article 28 – Modification et approbation de la convention constitutive..... 16

Article 29 – Communication des informations..... 16

Création

Il est constitué entre

Cinq Communautés de Communes du Sud Gironde

- **La Communauté de Communes du Réolais en Sud Gironde**
81 Rue Armand Caduc – 33190 LA REOLE
Représentée par son Président, Monsieur Francis ZAGUET ;
Et
- **La Communauté de Communes Convergence Garonne**
12 rue du Marechal Leclerc Hautecloque – 33720 PODENSAC
Représentée par son Président, Monsieur Jocelyn DORE ;
Et
- **Le CIAS de la Communautés de Communes du Bazadais**
Lieu dit coucut, route de Lerme – 33430 BAZAS
Représentée par sa Présidente, Madame Nicole COUSTET ;
Et
- **La Communauté des Communes Rurales de l'Entre deux Mers**
4-6 Rue Des Martyrs De La Résistance et de Déportation Esplanade Bonard
33540 SAUVETERRE DE GUYENNE
Représentée par son Président, Monsieur Daniel BARBE ;
Et
- **La Communauté de Communes du Sud Gironde**
Parc d'activités du Pays de Langon - 21 Rue des Acacias- 33210 MAZERES
Représentée par son Président, Monsieur Jérôme GUILLEM ;

un Groupement d'Intérêt Public (G.I.P.)

TITRE 1 : Constitution

Article 1 – Dénomination et délimitation géographique

Le groupement est dénommé « CLIC Sud Gironde ».

La délimitation géographique correspond au territoire des Communautés de Communes adhérentes au Groupement et pourra évoluer dans le respect du schéma gérontologique départemental.

Article 2 – Objet

Le groupement a pour objet :

1. Accompagner la volonté des personnes retraitées de rester à leur domicile (de 60 ans et plus, hospitalisées ou non) en assurant des missions :
 - d'accueil, écoute, information, conseil à la personne et/ou sa famille ;
 - de prévention et d'élaboration d'un plan d'aide personnalisé,
 - de mise en œuvre, de suivi et d'adaptation du plan d'aide
2. Animer la coordination par le rapprochement de tous les partenaires locaux afin de permettre l'évaluation des besoins, la détermination d'actions cohérentes et coordonnées et la rationalisation de l'offre de service ;
3. Développer une politique de prévention contre la dépendance, l'isolement et la maltraitance, par la mise en place d'action de prévention santé primaire, par la promotion de projets intergénérationnels pour favoriser le lien social et renforcer la place de la personne âgée dans la vie sociale ;
4. Porter des projets ou développer des partenariats conventionnés dans le respect des missions définies aux alinéas 1, 2 et 3 du présent article (conventions spécifiques avec l'ARS, la MDPH, les caisses de retraite ... etc.).

Article 3 – Sièg

Le sièg du groupement est fixé au :

Centre Hospitalier Sud Gironde

Hôpital de La Réole

BP 90 055

33192 LA REOLE CEDEX

Il pourra être transféré en tout autre lieu par avenant à la présente convention après décision du Conseil d'Administration du groupement.

Article 4 – Durée

Le GIP CLIC était initialement autorisé pour une durée déterminée de 15 ans jusqu'au 31 décembre 2019.

A compter de la date de publication au journal officiel validant la présente convention constitutive, la durée du GIP CLIC Sud Gironde sera indéterminée sous réserve du renouvellement de l'autorisation prévue à l'article L.313-1 du Code de l'Action Sociale et des Familles.

Article 5 – Nature juridique

Le groupement jouira de la personnalité morale à compter de la date de publication au journal officiel de l'arrêté approuvant la présente convention constitutive.

Le Groupement est une personne morale de droit public.

Article 6 – Capital

Le groupement est constitué sans capital.

TITRE 2 : Adhésion, droits et obligations des membres

Article 7 – Adhésion, exclusion, retrait

1. Adhésion

Au cours de son existence, le groupement peut accepter de nouveaux membres du territoire concerné, personnes morales de droit public ou privé. Les candidatures seront soumises à l'Assemblée Générale qui délibère sur l'admission de nouveaux membres. Cette décision fera l'objet d'un avenant à la présente convention.

Le nouveau membre sera tenu des dettes du groupement au jour de son admission, au prorata de sa contribution aux charges.

Tout nouveau membre est réputé adhérer aux dispositions de la présente convention, ainsi qu'à toutes les décisions déjà prises par les instances du Groupement et qui s'appliqueraient aux membres de celui-ci.

L'admission d'un membre en cours d'année ne lui confère les droits statutaires prévus à l'article 8 qu'à compter de la date de publication de l'avenant au J.O.

2. Exclusion

L'exclusion d'un membre est décidée par l'Assemblée générale en cas :

- de non respect grave ou répété de ses obligations résultant de la présente convention ;
- de non respect des obligations prévues par les articles R.312-194-1 à R.312.194-25 du CASF ;
- d'ouverture d'une procédure de sauvegarde, de redressement ou de liquidation judiciaire. Le membre concerné est entendu au préalable.

Le membre défaillant doit régulariser sa situation dans les 45 jours, après avoir reçu une mise en demeure adressée par le Président du Groupement.

Le membre défaillant peut aussi mettre en œuvre la procédure de conciliation prévue à l'article 23.

A défaut de régularisation et si la conciliation n'aboutit pas, l'exclusion est décidée par l'Assemblée Générale.

Le membre défaillant est obligatoirement entendu par l'Assemblée Générale sans prendre part au vote sachant que ses voix ne sont pas décomptées pour les règles de quorum et de majorité. La mesure d'exclusion doit être adoptée par un nombre de membres représentant au moins la moitié des voix au sein de l'Assemblée.

Le membre exclu reste tenu des dettes échues ou à échoir contractées par le groupement jusqu'à la date de son exclusion. Il est procédé à un arrêté des comptes à la date de l'exclusion, selon les modalités et conditions prévues à l'article 7.3 de la présente convention.

Pour toute exclusion, l'avenant à la présente convention devra faire l'objet d'une publication dans les conditions prévues par les textes en vigueur.

3. Retrait

En cours d'exécution de la convention, tout membre peut se retirer du GIP CLIC Sud Gironde. Ce retrait ne peut toutefois intervenir qu'à l'expiration d'un exercice budgétaire.

Le membre du Groupement désirant se retirer doit notifier son intention au Président du Groupement par courrier recommandé avec demande d'avis de réception, au moins six (6) mois avant la clôture de l'exercice duquel son retrait est prévu.

Le président du groupement en avise sans délai les administrateurs. Le Conseil d'Administration examine, au préalable, les conséquences sur le mode de fonctionnement du Groupement que cela entraînera.

L'assemblée générale constate par délibération le retrait du membre, arrête la date effective du retrait et procède à l'arrêté contradictoire des comptes. Les apports éventuels réalisés lors de l'adhésion ne sont pas remboursables, quelle que soit la durée de l'adhésion.

Le retrayant doit régler sa quote-part des dettes éventuelles du Groupement à la date du retrait, incluant les conséquences financières de son retrait, les dettes échues et les dettes à échoir constatées en comptabilité ainsi que les annuités à échoir des emprunts, crédit-bail ou location en cours à la date du retrait.

Pour tout retrait, l'avenant à la présente convention devra faire l'objet d'une publication prévue par les textes en vigueur.

Article 8 – Droits des membres

Les droits des membres du groupement sont calculés :

Pour les Communautés de Communes, au prorata du nombre d'habitants résidants sur leur territoire, à raison de :

- 1 représentant titulaire par tranche entamée de 5.000 habitants, en référence au dernier recensement INSEE : « Population municipale »¹.
- Il est prévu autant de représentants suppléants que de membres titulaires.

Une exception sera faite pour les CDC de moins de 5.000 habitants pour lesquelles la représentation sera de deux membres au moins.

1

Le concept INSEE de « population municipale » est utilisé pour calculer la population d'un ensemble de communes.

Communautés de communes	Population INSEE 2016	Représentants Elus	Représentants Suppléants
CDC du Réolais en Sud Gironde	23660	5	5
CDC du Rurale de l'Entre Deux mers	16 526	4	4
CIAS du Bazadais	15660	3	3
CDC Convergence Garonne	32400	7	7
CDC Sud Gironde	38135	8	8

Dans leurs rapports entre eux, les membres sont tenus au respect des obligations du groupement dans les mêmes proportions que ci-dessus.

Article 9 – Obligations des membres

Les membres s'engagent à participer activement à la réalisation des objectifs du GIP CLIC Sud Gironde et à assurer les missions qui peuvent leur être confiées dans ce cadre. Ils peuvent se voir proposer une mission permanente et proportionnée pour l'accomplissement des objectifs de la présente démarche de coopération.

Les membres s'engagent à respecter de plein droit les dispositions de la présente convention constitutive et ses avenants éventuels, le règlement intérieur du GIP CLIC Sud Gironde, ainsi que toutes décisions applicables aux membres du Groupement qui peuvent leur être opposées. Ils sont également tenus des dettes du GIP dans la proportion de leurs droits.

Les membres du groupement sont tenus d'adopter un comportement loyal et sincère propre à assurer la bonne réalisation par le GIP des missions qui lui sont confiées conformément à l'article 2 de la présente convention.

Article 10 – Assurance

Le groupement a l'obligation de contracter une assurance en responsabilité civile.

TITRE 3 – Fonctionnement

Article 11 – Contributions des membres

Les contributions des membres peuvent prendre la forme d'une :

- participation financière au budget annuel ;
- mise à disposition de personnels qui continuent à être rémunérés par leur employeur dans les conditions de l'article 12.1 ci-après ;
- mise à disposition et entretien de locaux,
- mise à disposition, cession de matériels et équipements ou subventions d'équipements,
- de toute autre forme de contribution au fonctionnement, la valeur étant appréciée d'un commun accord.

La nature des participations des Communautés de communes ou communes membres est définie annuellement par le Conseil d'Administration du groupement et validée en Assemblée Générale lors du vote du budget. Cette

participation à hauteur de « X euros par habitant » est proportionnelle à la population prise en compte chaque année pour la Dotation Globale de Fonctionnement (DGF) – soit la population INSEE + 1 habitant par résidence secondaire, éventuellement lissée.

Elle peut être diminuée ou revalorisée sur décision du Conseil d'Administration au regard des projets d'activités développés par le groupement.

Au plus tard, le 15 février de l'exercice, le montant des contributions financières des collectivités territoriales est notifié aux membres du GIP afin de leur permettre d'intégrer ces dépenses dans leurs prévisions budgétaires. Les contributions de ces membres sont versées sur appel de fonds du GIP au premier trimestre de l'exercice.

Le groupement peut, en outre, recevoir des contributions et dons de toute nature en provenance de personnes morales ou physiques non membres du groupement. Le montant de ces contributions et dons viendra, le cas échéant, diminuer la participation des membres.

Article 12 – Personnels

Les personnels du groupement sont constitués :

1. Des personnels mis à disposition par les membres

Les personnels mis à la disposition du groupement par les membres conservent leur statut d'origine. Leur employeur d'origine garde à sa charge financière leur rémunération, leur couverture sociale et conserve la responsabilité de leur évolution de carrière. Ces personnels sont placés sous l'autorité du Directeur du groupement. A ce titre, les assurances responsabilité civile des actes dommageables commis par le personnel mis à disposition du groupement, sont à la charge du groupement.

Ces personnels sont remis à la disposition de leur corps ou organisme d'origine :

- à la demande des intéressés lorsqu'ils relèvent du statut général de la fonction publique
- par décision du Conseil d'Administration
- à la demande de l'organisme d'origine
- dans le cas où cet organisme se retirerait du groupement
- en cas de faillite, dissolution ou absorption du GIP.

Le cas échéant, des agents relevant d'une personne morale de droit public relevant de l'article 2 de la loi n°83-634 du 13 juillet 1983, non membre du groupement, seront placés dans une position conforme à leur statut.

2. Des personnels propres du groupement

Pour couvrir ses besoins en personnel par des agents à profil de compétence adapté et dans l'hypothèse où ceux-ci ne pourraient être mis à sa disposition par les établissements membres, le groupement peut procéder en propre à des recrutements à titre complémentaire.

Les conditions de recrutement et d'emploi de ces personnels sont définies par Décret n° 2013-292 du 5/04/2013 relatif au régime de droit public applicable aux personnels des groupements d'intérêt public. Les personnels ainsi recrutés n'acquièrent aucun droit particulier à occuper ultérieurement des emplois dans la Fonction Publique ou dans les organismes participant au groupement.

Jusqu'à la date de publication au journal officiel de l'arrêté approuvant la présente convention constitutive le personnel du GIP reste régi par les dispositions de la convention constitutive antérieure.

Article 13 – Equipements et matériels

Le matériel acheté ou développé en commun appartient au groupement.

En cas de dissolution du groupement, il est dévolu conformément aux règles établies à l'article 25 – Dévolution des biens.

Les matériels et locaux mis à disposition du groupement par un membre restent la propriété de celui-ci. Les mises à disposition doivent nécessairement être valorisées et se traduire dans la comptabilité du Groupement par des écritures de charges.

Les conditions de ces mises à disposition sont établies par voie de convention selon des modalités précisées par le Règlement Intérieur.

Article 14 – Comptabilité et Gestion

1. Le Budget

Le directeur du groupement élabore pour chaque exercice un programme d'activité et un projet de budget incluant l'ensemble des opérations de recettes et de dépenses prévues pour l'exercice. Le Conseil d'Administration fixe un montant des crédits destinés à la réalisation des objectifs spécifiques du groupement.

Ce programme et budget sont adoptés par le Conseil d'Administration statuant à la majorité absolue définie à l'article 20.4 – délibération de l'Assemblée Générale, et ce avant l'ouverture de l'exercice considéré.

Le budget est voté en équilibre réel et inclut l'ensemble des opérations de recettes et de dépenses prévues pour l'exercice.

Le budget fixe le montant des ressources qui peuvent comprendre notamment :

- des ressources propres,
- les contributions financières des membres,
- les produits des contrats ou des conventions que le groupement pourra passer
- la participation, sans contrepartie financière, du personnel, des locaux ou des équipements, telle que fixée annuellement pour tous les membres du groupement lors de la séance du vote du budget,
- des subventions,
- les subventions d'exploitation versées par le Département en sa qualité de financeur des CLIC, dans le cadre de conventions de financement prévues par l'article R.314-195 du CASF,
- les contributions et dons de toute nature en provenance de personnes morales ou physiques non membres du groupement,
- les emprunts et autres ressources d'origine contractuelle,
- les dons et les legs .

Il fixe le montant des crédits destinés à la réalisation des objectifs spécifiques du groupement en distinguant :

Les dépenses de fonctionnement

- les dépenses de personnels
- les frais de fonctionnement divers
- les dépenses de formation.

Les dépenses d'investissement, le cas échéant.

Article 15 – Gestion et dettes

L'exercice correspond à l'année civile.

Un compte analytique d'exploitation sera établi à la fin de chaque exercice comptable permettant d'avoir un état des dépenses et des recettes de chaque activité du groupement.

Le groupement ne donnant lieu ni à la réalisation, ni au partage de bénéfices, l'excédent éventuel de recettes d'une activité sur ses charges au titre d'un exercice sera reporté sur l'exercice suivant ; le surplus financier ainsi dégagé viendra l'année suivante en atténuation des charges imputables à l'activité concernée ou affecté à la section d'investissement ou aux réserves sur proposition du Conseil d'Administration.

Au cas où les charges dépasseraient les recettes de l'exercice, le Conseil d'Administration devra tenir compte de cette situation dans la détermination des budgets des exercices suivants.

Dans leurs rapports avec les tiers, les membres sont solidaires. Ils sont responsables des dettes du groupement à proportion de leurs contributions.

Les règles détaillées d'application de ces reports sont précisées dans le règlement intérieur ; elles doivent être conformes aux dispositions de l'instruction comptable applicable au groupement d'intérêt public.

Au début de chaque exercice, le montant des contributions de chacun des membres aux charges du groupement sera défini en vu du projet de budget et des niveaux d'activité prévisionnelle dont les coûts sont à répartir entre les membres bénéficiaires des prestations.

Article 16 – Tenue des comptes et régime comptable

Le GIP est assujéti à la tenue d'une comptabilité selon les règles de droit public, en application du décret 2012-1246 du 07/11/2012 relatif à la gestion budgétaire et comptable publique. Le GIP n'est pas soumis à la comptabilité budgétaire. Le plan comptable applicable est l'instruction comptable commune.

L'agent comptable du groupement est nommé par arrêté du ministre délégué chargé du budget, Direction Générale des Finances Publiques.

Article 17 – Marchés

Les achats de fournitures, de services et de travaux du GIP sont soumis à l'ordonnance n° 2005-649 du 6 juin 2005 relative aux marchés passés par certaines personnes publiques ou privées non soumises au code des marchés publics.

Article 18 – Contrôles

Le groupement est soumis au contrôle a posteriori de la chambre régionale des Comptes en vertu des articles L.133-1 à L.133-3 du code des juridictions financières.

TITRE 4 - Gouvernance

Article 19 : L'Assemblée Générale

1. Composition

L'Assemblée Générale est composée de l'ensemble des membres du groupement tel que défini à l'article 8 relatif à la représentation des membres. Les administrateurs sont désignés par leur institution pour un mandat

correspondant à la durée du mandat électif, renouvelable. Le mandat prend fin cependant avec la perte de la qualité au titre de laquelle un administrateur représente son institution.

Chaque représentant dispose d'une voix lors des votes à l'Assemblée Générale.

Pour autant, au regard de la mission spécifique de coordination du CLIC, seront systématiquement invités à titre consultatif, les acteurs du territoire intervenant dans le domaine de la gérontologie :

- Les financeurs institutionnels
- les associations de représentants des Usagers œuvrant dans le champ de la gérontologie ;
- les associations de professionnels libéraux de santé ;
- les institutions sociales et médico-sociales intervenant auprès des personnes âgées (SSIAD, EHPAD, services d'aide à domicile, services sociaux, Maison de l'Habitat ...);
- et les établissements sanitaires.

2. Modalités de fonctionnement

L'assemblée générale est présidée par le Président du GIP CLIC Sud Gironde. Il est élu selon les modalités fixées à l'article 21.

L'Assemblée Générale se réunit sur convocation de son président au moins une fois par an.

L'assemblée générale est également réunie à la demande du quart au moins des membres du groupement ou à la demande d'un ou plusieurs membres détenant au moins un quart des voix.

3. Compétences

L'Assemblée des membres est compétente pour délibérer sur les objets suivants :

- les modifications et le renouvellement de la convention,
- la transformation du groupement en une autre structure,
- l'adhésion ou le retrait du groupement d'une autre structure de coopération,
- la dissolution anticipée du groupement,
- les adhésions et exclusions des membres,
- le vote du Budget, l'approbation des comptes et l'affectation des résultats
- les acquisitions, aliénations, échanges d'immeubles et leur affectation,
- les conditions des baux de plus de 18 ans,
- le règlement intérieur du groupement,
- les modalités selon lesquelles chaque membre s'engage à communiquer aux autres membres les informations nécessaires à la réalisation de l'objet du groupement.

4. Quorum

L'Assemblée ne peut valablement délibérer que si les membres présents ou représentés représentent au moins la moitié des droits des membres du Groupement, tels que définis à l'article 8 .

A défaut l'Assemblée est convoquée dans un délai de 15 jours et peut valablement délibérer quel que soit le nombre de membres présents ou représentés.

En cas d'urgence, ce délai est ramené à 8 jours.

5. Votes

5-1 - Votes à l'unanimité

Les délibérations relatives à la modification de la convention constitutive sont adoptées à l'unanimité des membres présents ou représentés.

5-2 - Votes au deux-tiers (2/3)

L'admission de nouveaux membres ou le retrait d'un membre se décide avec l'accord d'au moins les 2/3 des voix des membres présents ou représentés.

5-3 - Votes à la majorité

Dans les autres matières, les délibérations sont adoptées à la majorité des voix des membres présents ou représentés.

Article 20 : Le Conseil d'Administration

1. Composition

Le Conseil d'Administration est composé d'au moins un représentant titulaire et un représentant suppléant pour chacun des membres du groupement, le nombre de suppléants étant limité par le nombre maximum de représentants de chaque membre.

Le nombre d'administrateurs, représentant des membres au CA, est calculé sur la base des droits des membres à proportion d'un administrateur par tranche de 2 représentants, plus 1 par tranche entamée, à l'assemblée générale (cf. Article 8). Il est prévu également, autant de suppléants que d'Administrateurs titulaires.

Soit (cf. tableau page 13) :

Les membres	Représentants Elus	Administrateur Titulaire	Administrateur Suppléant
CDC du Réolais	5	3	3
CDC du Rurale de l'Entre Deux mers	4	2	2
CDC du Bazadais	4	2	2
CDC Convergence Garonne	7	4	4
CDC Sud Gironde	8	4	4

Le Conseil d'Administration est présidé par le président du groupement et en cas d'empêchement de ce dernier par le Vice-président. L'assemblée désigne en son sein ou en dehors, un secrétaire de séance.

Le président et le vice-président sont membres de droit du Conseil d'Administration. Ils sont élus selon les modalités définies à l'article 21.

Le Conseil d'Administration peut décider de la participation à ses séances d'un représentant du personnel, selon des modalités fixées par le règlement intérieur.

Le directeur et l'agent comptable du groupement assistent au Conseil d'Administration en tant que de besoin sans voix délibérative.

Les représentants des organismes financeurs – le Conseil Départemental de la Gironde - les Caisses de Retraite – le Centre Hospitalier Sud Gironde et le CODERPA assistent aux séances du Conseil d'Administration avec voix consultative.

Pour être membre de droit du CA, il faut être membres du GIP, c'est à dire être représenté à l'Assemblée du groupement.

2. Compétences

Le Conseil d'Administration détermine la politique du groupement et prend toutes les décisions qui s'imposent. Il délibère notamment sur les objets suivants :

- l'élection du président du groupement ;
- la nomination et la révocation du directeur du groupement et de l'ensemble du personnel ;
- la définition du programme annuel du groupement ;
- le fonctionnement du groupement ;
- l'élaboration de l'état prévisionnel des recettes et des dépenses ;
- la détermination de la contribution des membres ;
- le transfert du siège du groupement ;
- les modalités financières et autres du retrait d'un membre conformément à l'article 26;
- modalités de fonctionnement du groupement : rédaction, approbation et proposition de modification du règlement intérieur.

3. Modalités de fonctionnement :

Le Conseil d'Administration se réunit au moins deux fois par an et aussi souvent que l'intérêt du groupement l'exige sur la convocation de son président ou à la demande du tiers de ses membres.

L'ordre du jour est fixé par le Président. Le conseil d'administration ne délibère valablement que sur les questions portées à l'ordre du jour. Toutefois, tout membre du groupement peut demander un complément d'ordre du jour et l'inclusion de proposition de résolution.

Les convocations sont faites par courrier au moins quinze jours avant la date du Conseil d'Administration. Sont joints à la convocation les documents afférents à l'ordre du jour.

Le mandat d'administrateur est exercé gratuitement. Toutefois, le Conseil d'Administration peut allouer à ses membres ou à son président des indemnités pour des missions effectuées dans le cadre du budget annuel voté, conformément au décret n° 90-437 du 28 mai 1990 relatif aux frais de déplacement des agents de l'Etat, conformément aux articles L.5211-14, L.2123-18 et R .2123-22-1 du code général des collectivités territoriales.

Modalités de vote

Le Conseil d'Administration délibère valablement si les deux tiers de ses membres sont présents ou représentés. Chaque administrateur ne peut recevoir qu'un seul mandat.

Les décisions sont prises à la majorité absolue des membres présents ou représentés, soit la moitié plus un.

Les membres du groupement ont voix délibérative. Les décisions du Conseil d'Administration, consignées dans un procès verbal de réunion, obligent tous les membres.

Article 21 : Président du Conseil d'Administration et du GIP

Le Conseil d'Administration élit à la majorité absolue, parmi ses membres, un président et un vice-président pour une durée de trois ans (vote à bulletin secret au scrutin majoritaire à un tour). Son mandat prend fin également avec la perte de la qualité au titre de laquelle l'administrateur représente son institution. Il préside les séances du conseil.

En l'absence ou empêchement du président, le conseil est présidé par le vice-président. De manière générale, le vice-président est délégué dans les fonctions de président en l'absence de celui-ci.

Le Président :

- convoque le Conseil d'Administration et l'Assemblée Générale,
- arrête l'ordre du jour des séances du Conseil d'Administration et de l'Assemblée Générale,
- propose au Conseil d'Administration de délibérer sur la nomination et la révocation du directeur du groupement.

Article 22 : Directeur du groupement

Le directeur du groupement est désigné par le Conseil d'Administration sur proposition de son président. Il peut être mis fin à ses fonctions selon les mêmes règles.

Il est chargé de la préparation et de l'exécution des décisions prises par le Conseil d'Administration. Il assure le secrétariat et tient le registre des délibérations.

Il a la qualité d'ordonnateur des recettes et des dépenses du groupement.

Il assure la gestion opérationnelle du groupement, sous l'autorité du Conseil d'Administration. Il le tient informé du fonctionnement du groupement.

Il procède aux recrutements autorisés par le Conseil d'Administration. Il assure la gestion du personnel qui est placé sous son autorité.

Il élabore un rapport annuel retraçant l'activité du groupement qui est soumis au Conseil d'Administration.

En outre, il détient les pouvoirs que le Conseil d'Administration lui délègue.

Dans ses rapports avec les tiers, le directeur engage le groupement pour tout acte entrant dans l'objet de celui-ci.

TITRE 5 – Conciliation, dissolution, liquidation

Article 23 : Conciliation

En cas de litige ou de différend survenant entre les membres du Groupement ou encore entre le Groupement lui-même et l'un de ses membres à raison de la présente convention ou de son application, les parties s'engagent expressément à soumettre leur différend à deux conciliateurs qu'elles auront désignés.

Une solution amiable devra intervenir dans un délai maximum de 6 mois à compter de la date à laquelle la désignation du premier conciliateur est notifiée à l'autre partie.

La proposition de solution amiable sera soumise à l'Autorité de Contrôle et de Tarification (ATC) du groupement et après avis, au Conseil d'Administration.

Faute d'accord dans le délai imparti, la juridiction compétente pourra être saisie.

Article 24 : Juridiction compétente

Faute de conciliation, la juridiction compétente est le tribunal administratif de Bordeaux.

Article 25 : Dissolution et liquidation

Le groupement peut être dissout :

- Par décision de l'autorité administrative qui a approuvé la convention constitutive, notamment en cas d'extinction de l'objet ;
- Par décision de l'Assemblée Générale prise à la majorité des deux tiers, notamment du fait de la réalisation ou de l'extinction de son objet ;
- Si du fait du retrait ou de l'exclusion d'un ou plusieurs membres, il ne compte plus qu'un seul membre.

Le retrait d'un membre du groupement ou son exclusion ne peut être cause de dissolution, sauf s'il apparaît que le groupement ne peut plus fonctionner sans la participation de ce dernier.

La dissolution du groupement entraîne sa liquidation, mais la personnalité morale du groupement subsiste pour les besoins de celui-ci.

Article 26 : Dévolution des biens

En cas de dissolution du groupement, l'assemblée générale nomme un ou plusieurs liquidateurs.

Les biens mobiliers et immobiliers mis à la disposition du groupement par un membre, reste la propriété de ce membre.

Après paiement des dettes et reprise des apports, les biens propres du groupement sont dévolus au prorata des contributions des membres, l'excédent d'actif est attribué à un ou plusieurs bénéficiaires conformément aux décisions prises par l'assemblée générale du groupement.

TITRE 6 – Dispositions diverses

Article 27 – Règlement intérieur

Un règlement intérieur relatif à l'administration, au fonctionnement interne du groupement, et aux points non évoqués par la présente convention constitutive, est proposé par le Conseil d'Administration et soumis à délibération de l'Assemblée.

Le règlement intérieur devra respecter le cahier des charges de création des instances locales de coordination gérontologique.

Article 28 – Modification et approbation de la convention constitutive

La présente convention constitutive pourra être modifiée par l'Assemblée Générale des membres statuant dans les conditions visées à l'article 19-5.

Ces modifications devront faire l'objet d'une approbation des autorités compétentes qui en assurent la publication au recueil des actes administratifs conformément à l'article 4-IV du décret du 26 janvier 2012 ; la décision d'approbation et la convention constitutive sont mises à la disposition du public sur le site Internet du GIP ou à défaut sur celui d'un de ses membres.

Article 29 – Communication des informations

L'ensemble des membres du Groupement s'engage :

- à se coordonner pour communiquer sur l'activité du CLIC Sud Gironde, notamment dans la presse ;
- à communiquer aux autres les informations dont il a connaissance et nécessaires à la réalisation de l'objet de la coopération.

Fait à _____, le _____

Mr Francis ZAGHET

Président CDC du Réolais en Sud Gironde



Francis ZAGHET
Président de la Communauté
de Communes du Réolais
en Sud Gironde

Mr Daniel BARBE

Président CDC Rurales de l'Entre Deux mers



Mr Jérôme GUILLEM

Président CDC Sud Gironde

Communauté de Communes
du Sud Gironde

Parc d'Activités du Pays de Langon
21 Rue des Acacias

CS 30036 - Mazères

33213 LANGON Cedex

Mr Jocelyn DORE

Président CDC Convergence Garonne

Mme Nicole COUSTET

Présidente CIAS du BAZADAIS



Centre Intercommunal d'Action Sociale
Route de Lerm - Lieu-dit « Coucut »
33430 BAZAS

Envoyé en préfecture le 20/10/2021

Reçu en préfecture le 20/10/2021

Affiché le

SLOW

ID : 033-200069581-20211013-D2021_166-DE

[Faint, illegible text, likely bleed-through from the reverse side of the page]



Communauté
de Communes
du Sud Gironde
Centre Intercommunal d'Action Sociale
Route de Lorm - 17040 - Cognac
33430 BAZAS

Communauté de Communes
du Sud Gironde
Parc d'activités du Pays de L'union
23 rue des Acacias
CS 30036 - Mazières
33213 LANGON Cedex

EXTRAIT DU REGISTRE DES DELIBERATIONS

L'An DEUX MILLE VINGT ET UN, le 13 octobre 2021, à 18h00, le Conseil Communautaire de la COMMUNAUTE DE COMMUNES CONVERGENCE GARONNE dûment convoqué, s'est réuni à BEGUEY sous la présidence de Monsieur Jocelyn DORÉ, Président.

Date de convocation : 7 octobre 2021

Présents : Catherine BERTIN, Daniel BOUCHET, Béatrice CARRUESCO, Didier CAZIMAJOU, Didier CHARLOT, Dominique CLAVIER, , Bernard DANEY, François DAURAT, Jocelyn DORÉ, Mylène DOREAU, Bernard DRÉAU, Laurence DUCOS, Thomas FILLIATRE, Maryse FORTINON, Michel GARAT, , Alain GIROIRE, Vincent JOINEAU, Pierre LAHITEAU, Julien LE TACON, André MASSIEU, Valérie MENERET, Jean-Bernard PAPIN, Patricia PEIGNEY, Jean Marc PELLETANT, Jean-Claude PEREZ, Denis PERNIN, Sylvie PORTA, Alain QUEYRENS, Pascal RAPET, Denis REYNE, Mariline RIDEAU, Françoise SABATIER QUEYREL, Jean-Patrick SOULE, Aline TEYCHENEY

Absents : Andreea DAN DOMPIERRE (pouvoir Jean-Patrick SOULÉ), Audrey RAYNAL (pouvoir Vincent JOINEAU), Bernard MATEILLE, Bruno GARABOS, Michel LATAPY, Corinne LAULAN, Frédéric PEDURAND, Jean-Marc DEPUYDT, Jérôme GAUTHIER

Secrétaire de séance : Mme Mylène DOREAU

<u>Membres en exercice</u> : 43	<u>Votes</u> :
<u>Présents</u> :34	<u>Exprimés</u> : 34
<u>dont suppléants</u> :0	<u>Abstentions</u> : 0
<u>Absents</u> :9	
<u>Pouvoirs</u> :2	
	POUR : 34
	CONTRE : 0

D2021-166 POLE SOCIAL : AUTORISATION DE SIGNATURE DE LA CONVENTION CONSTITUTIVE DE GROUPEMENT D'INTERET PUBLIC « GIP CLIC SUD GIRONDE », APPROBATION DES STATUTS ET ATTRIBUTION DE LA CONTRIBUTION 2021.

Rapporteur : Mme Sylvie PORTA

Le groupement d'intérêt public « GIP CLIC SUD GIRONDE » est constitué de la CDC du Réolais en Sud-Gironde, de la CDC Convergence Garonne, de la CDC Rurales de l'Entre Deux Mers, de la CDC du Sud Gironde et du CIAS de la CDC du Bazadais. Ce groupement est à durée indéterminée. Il a pour but :

- D'accompagner la volonté des personnes retraitées de rester à leur domicile (de 60 ans et plus, hospitalisées ou non) en assurant des missions
- D'accueil, écoute, information, conseil à la personne et/ou sa famille
- De prévention et d'élaboration d'un plan d'aide personnalisé,
- De mise en oeuvre, de suivi et d'adaptation du plan d'aide
- D'animer la coordination par le rapprochement de tous les partenaires locaux afin de permettre l'évaluation des besoins, la détermination d'actions cohérentes et coordonnées, et la réalisation de l'offre de service ;
- De développer une politique de prévention contre la dépendance, l'isolement et la maltraitance par la mise en place d'action de prévention santé primaire, par la promotion de projets intergénérationnels pour favoriser le lien social et renforcer la place de la personne âgée dans la vie sociale ;
- De porter des projets ou développer des partenariats conventionnés dans le respect des missions définies.

La convention constitutive du GIP « CLIC SUD GIRONDE » prévoit une contribution annuelle versée par ses membres, calculée avec la méthode suivante : Nombre d'habitant x 0.85 cts soit $33356 \times 0.85 = 28\,352,60$ € pour l'année 2021.

VU le Code général des collectivités territoriales ;

VU les articles L 312-1 et R312-194-1 à R 312-194-24 du Code de l'action sociale et des familles

VU le décret n° 2012-91 du 26 janvier 2012 relatif aux groupements d'intérêt public

VU les statuts de la communauté de communes et notamment sa compétence en matière d'action sociale d'intérêt communautaire
Vu la délibération n°2020-141 portant élection des délégués communautaires au CLIC Sud Gironde

CONSIDÉRANT la convention constitutive du GIP du CLIC Sud-Gironde ci-annexé ;

CONSIDÉRANT la mise en conformité de ladite convention au regard de la loi n°2011-525 du 17 mai 2011 portant dispositions relatives au statut des groupements d'intérêt public,

CONSIDÉRANT le versement de la cotisation annuelle, selon le calcul de 0.85 par habitant

CONSIDERANT que cette participation contribue à financer les diverses missions d

Ayant entendu les explications de Madame la Rapporteure

Après en avoir délibéré, le Conseil communautaire,

APPROUVE la convention constitutive de groupement d'intérêt public « GIP CLIC SUD GIRONDE » ci-annexée

APPROUVE le versement d'une cotisation de 28 352,60 euros au profit du GIP CLIC SUD GIRONDE pour l'année 2021

AUTORISE le Président à signer ladite convention.

Le Président,

-certifie sous sa responsabilité le caractère exécutoire de cet acte qui sera affiché ce jour au siège de la collectivité,

-informe que la présente délibération peut faire l'objet d'un recours pour excès de pouvoir devant le Tribunal Administratif de Bordeaux dans un délai de deux mois à compter de sa publication et de sa réception par le représentant de l'Etat.

**FAIT ET DELIBERE EN SEANCE A LA DATE CI-DESSUS
LE PRESIDENT, JOCELYN DORÉ**



EXTRAIT DU REGISTRE DES DELIBERATIONS

L'An DEUX MILLE VINGT ET UN, le 13 octobre 2021, à 18h00, le Conseil Communautaire de la COMMUNAUTE DE COMMUNES CONVERGENCE GARONNE dûment convoqué, s'est réuni à BEGUEY sous la présidence de Monsieur Jocelyn DORÉ, Président.

Date de convocation : 7 octobre 2021

Présents : Catherine BERTIN, Daniel BOUCHET, Béatrice CARRUESCO, Didier CAZIMAJOU, Didier CHARLOT, Dominique CLAVIER, , Bernard DANEY, François DAURAT, Jean-Marc DEPUYDT Jocelyn DORÉ, Mylène DOREAU, Bernard DRÉAU, Laurence DUCOS, Thomas FILLIATRE, Maryse FORTINON, Michel GARAT, , Alain GIROIRE, Vincent JOINEAU, Pierre LAHITEAU, Julien LE TACON, André MASSIEU, Valérie MENERET, Jean-Bernard PAPIN, Jean Marc PELLETANT, Jean-Claude PEREZ, Denis PERNIN, Sylvie PORTA, Alain QUEYRENS, Pascal RAPET, Denis REYNE, Mariline RIDEAU, Françoise SABATIER QUEYREL, Jean-Patrick SOULE, Aline TEYCHENEY

Absents : Andreea DAN DOMPIERRE (pouvoir Jean-Patrick SOULÉ), Audrey RAYNAL (pouvoir Vincent JOINEAU), Bernard MATEILLE (pouvoir à Bernard MATEILLE), Bruno GARABOS, Michel LATAPY, Corinne LAULAN, Frédéric PEDURAND, Patricia PEIGNEY, Jérôme GAUTHIER

Secrétaire de séance : Mme Mylène DOREAU

<u>Membres en exercice</u> : 43	<u>Votes</u> :
<u>Présents</u> :35	<u>Exprimés</u> : 38
<u>dont suppléants</u> :0	<u>Abstentions</u> : 0
<u>Absents</u> :8	
<u>Pouvoirs</u> :3	
	POUR : 38
	CONTRE : 0

D2021-167 : SERVICE A LA POPULATION : ATTRIBUTION D'UNE SUBVENTION 2021 A CAP SOLIDAIRE

Rapporteur : Mme Sylvie PORTA

Cap Solidaire - L'Union des Acteurs de l'Economie Sociale et Solidaire du Sud-Gironde, association créée en 2013, est un Pôle Territorial de Coopération Économique (PTCE) destiné à apporter un nouvel élan sur le territoire du Sud Gironde.

Cap Solidaire avec la mise en place d'une Plateforme de Mobilité répond aux enjeux de la mobilité et de l'inclusion de la population que s'est fixé la Communauté de Communes.

Cap Solidaire accompagne par son ingénierie la collectivité à trouver des solutions, des dispositifs et à mettre en place des actions pour le territoire

Le travail partenarial avec Cap Solidaire fera l'objet d'un suivi technique régulier et d'un bilan annuel avec le Pôle Social et Familial L'association Cap Solidaire sollicite une subvention de 7 300 euros pour l'année 2021.

VU le Code général des Collectivités Territoriales ;

VU les statuts de la communauté de communes et notamment sa compétence en matière d'action sociale ;

CONSIDERANT les orientations politiques menées par la Communauté de Communes en faveur de la mobilité et de l'accessibilité pour le public en précarité, les personnes âgées et les personnes en situation d'isolement ;

CONSIDERANT que Cap Solidaire avec la mise en place d'une Plateforme de Mobilité répond aux enjeux de la mobilité et de l'inclusion de la population que s'est fixés la Communauté de Communes.

CONSIDERANT que Cap Solidaire accompagne par son ingénierie la collectivité à trouver des solutions, des dispositifs et à mettre en place des actions pour le territoire

CONSIDERANT que le travail partenarial avec Cap Solidaire fera l'objet d'un suivi technique régulier et d'un bilan annuel avec le Pôle Social et Familial

CONSIDERANT l'avis favorable du bureau communautaire pour l'attribution d'une subvention à hauteur de 7 300€

CONSIDERANT que les crédits nécessaires sont inscrits au Budget Principal ;

Ayant entendu les explications de Madame la Rapporteuse,

Après en avoir délibéré, le Conseil communautaire,

Envoyé en préfecture le 20/10/2021

Reçu en préfecture le 20/10/2021

Affiché le

SLOW

ATTRIBUE à l'association CAP SOLIDAIRE une subvention d'un montant de 7 300€

ID : 033-200069581-20211013-D2021_167-DE

Le Président,

-certifie sous sa responsabilité le caractère exécutoire de cet acte qui sera affiché ce jour au siège de la collectivité,

-informe que la présente délibération peut faire l'objet d'un recours pour excès de pouvoir devant le Tribunal Administratif de Bordeaux dans un délai de deux mois à compter de sa publication et de sa réception par le représentant de l'Etat.

**FAIT ET DELIBERE EN SEANCE A LA DATE CI-DESSUS
LE PRESIDENT, JOCELYN DORÉ**





Envoyé en préfecture le 20/10/2021

Reçu en préfecture le 20/10/2021

Affiché le

SLOW

ID : 033-200069581-20211013-D2021_168-DE



Convention relative à la mise œuvre d'une permanence juridique d'aide aux victimes sur le territoire de la CDC Convergence Garonne

Entre

L'INSTITUT DON BOSCO, SERVICE VICT'AID - 63 Cours Georges Clémenceau – 33 000 BORDEAUX, représenté par sa Présidente, **Caroline BALLON**

D'une part

Et

La COMMUNAUTE DE COMMUNES CONVERGENCE GARONNE – 12, rue du Maréchal Leclerc de Hauteclocque – 33720 PODENSAC, représentée par son Président, **Monsieur DORE**

D'autre part

Il est convenu ce qui suit :

Article 1 – Objet de la convention

Renouvellement d'une permanence juridique, d'accueil et d'accompagnement des personnes victimes d'infractions pénales et/ou d'accidents, ayant fait appel au service d'aide aux victimes « VICT'AID ».

Article 2 - Objet de l'association

Vict'Aid est un service d'aide aux victimes d'infractions pénales, agréé par le Ministère de la Justice, affilié à la fédération France Victimes. Le service Vict'Aid est également référent départemental pour les événements collectifs dont actes de terrorisme et opérateur départemental pour le dispositif TGD (Téléphone Grave Danger) et dispositif BAR (Bracelet anti-rapprochement).

La gestion exclusive des deux Bureaux d'aide aux victimes (BAV) du TJ de Bordeaux et du TJ de Libourne lui est confiée.

Vict'Aid propose un accompagnement pluridisciplinaire, gratuit et sans limite de temps.

Missions du service :

- Accueillir, écouter, orienter et accompagner toute personne, majeures ou mineures, victime d'infractions pénales, d'accidents de la circulation, d'accidents ou d'évènements traumatiques individuels ou collectifs, de catastrophes naturelles ou chimiques, d'actes de terrorisme.
- favoriser la connaissance des droits des victimes
- accompagner dans les démarches à entreprendre
- apporter un soutien psychologique dans le temps et effectuer un accompagnement proactif sans limite de temps si nécessaire

Prise en charge des victimes ou de leurs proches :

- Sur réquisition du Parquet
- A la demande des victimes ou leurs proches
- Sur orientation des partenaires (Gendarmerie, Police, MDS, CCAS, Mairies, CISPD, Associations spécialisées,..)
- Sur saisines liées à des conventions (locales et nationales)
- Démarche proactive du service
- En urgence en tant que référent départemental événement collectif

À toute personne qui a subi une atteinte corporelle, psychique ou une atteinte aux biens (*viol, agression, accident, escroquerie, cambriolage...*), ou qui a perdu un ou des proches (*homicides volontaires ou involontaires, accident*), l'équipe du service VICT'AID propose une prise en charge globale psychologique et juridique.

Cette prise en charge consiste à écouter la demande et les émotions liées au fait traumatisant subi, ainsi qu'à permettre aux victimes la connaissance de leurs droits pour les procédures qu'elles souhaitent entamer (*aide juridictionnelle, dépôt de plainte...*). Il s'agit aussi de soutenir leurs démarches tout au long de la procédure, et de leur apporter une aide psychologique ponctuelle en tant que de besoin.

Ainsi, le rôle du service VICT'AID est d'assurer une prise en charge efficace de la victime d'une infraction, au plus tôt, puis à tous les stades de la procédure pénale.

Article 3 - Descriptif de la permanence juridique d'aide aux victimes

a) Une présence consolidée sur le territoire de la CDC Convergence Garonne

Dans le cadre de son Conseil intercommunal de sécurité et de prévention de la délinquance (C.I.S.P.D), la CDC a construit un partenariat avec le service d'aide aux victimes VICT'AID de l'Institut Don Bosco, membre du C.I.S.P.D.

Parmi les problématiques qui ressortaient des échanges et des travaux de réflexion, la prévention sur le terrain de la vie quotidienne a été priorisée dès la mise en place du C.I.S.P.D, avec une attention toute particulière portée aux victimes de violences intrafamiliales et plus largement aux victimes d'infractions pénales.

C'est ainsi qu'en renouvelant la permanence de Vict'Aid, chaque année et pour la treizième année consécutive, nous pouvons parler d'une véritable offre de service en matière d'aide juridique pour les victimes d'infractions pénales grâce à une permanence qui est identifiée.

Son positionnement géographique au centre de plusieurs territoires dépourvus de ce type d'offres de service rend très attractive cette permanence, qui accueille des victimes des Communautés de communes limitrophes.

Conscients de la nécessité de l'existence d'un tel service et dans un souci de continuité du service rendu aux habitants du territoire, la fréquence des permanences correspondant à 1 permanence toutes les 3 semaines sera reconduite pour l'année 2021.

b) Les objectifs :

- Intervenir dans le cadre d'**entretiens avec une juriste**, en recevant physiquement toutes les victimes d'infractions pénales, ou en distanciel si les conditions sanitaires ne permettent pas de rendez-vous en présentiel.
- Offrir aux victimes d'infractions pénales un **service gratuit** d'aide et de conseils en matière juridique
- Développer un **service de proximité** d'aide aux victimes afin de satisfaire les besoins en matière d'accès aux droits et notamment informer précisément les victimes d'infractions pénales du déroulement de la procédure et de leur place dans le procès, ainsi que l'accompagnement en terme d'indemnisation.
- Participer au maillage territorial de **permanences juridiques** d'aide aux victimes
- Répondre à des demandes spécifiques du territoire : groupes de travail thématiques, action de prévention

c) Le public bénéficiaire :

L'action s'adresse aux personnes résidant sur le territoire de la CDC Convergence Garonne, victimes d'une atteinte à la personne ou aux biens, en particulier :

- > Toutes victimes de **violences conjugales ou intrafamiliales**
- > Toutes victimes de **violences volontaires, de menaces, de harcèlement**
- > Toutes victimes d'**accidents de la circulation**
- > Toutes victimes de **vols simples ou aggravés, d'escroqueries, d'abus de faiblesse**

Article 4 - Modalités

- Une permanence d'accueil un mercredi toutes les 3 semaines, durant 3 heures, sur rendez-vous.
- Permanence assurée par une Juriste, professionnelle, membre de l'équipe VICT'AID.
- En cas de congés de la juriste, il pourra être proposé un remplacement si les créneaux de rendez-vous sont sollicités à ces dates et/ ou une permanence à distance pourra y suppléer.

Article 5 - Bilan

Le service VICT'AID devra fournir à la CDC un bilan quantitatif intermédiaire à l'occasion de l'assemblée plénière annuelle du CISPD de la CDC Convergence Garonne. Le service VICT'AID devra fournir à la CDC Convergence Garonne un bilan d'activités et un bilan financier avant le 30/06 de l'année n+1.

Article 6 - Financement

La CDC s'engage à financer cette permanence pour un montant de 4264 euros au regard du budget prévisionnel fourni par le service VICT'AID qui s'élève à 5264 euros.
En effet, le service VICT'AID s'engage à solliciter le ministère de la justice pour le financement des permanences d'aide aux victimes dans les points justice pour un montant de 1000 euros qui seront perçus par l'association.

Article 7 - Modalités de versement

- 50% à la signature de la présente convention (2132 euros)
- le solde en décembre 2021 une fois la dernière permanence effectuée (2132 euros)

Cette participation financière sera versée à l'Institut Don Bosco au compte ci-dessous :

LA BANQUE POSTALE

Établissement : 20041 / Guichet : 01001 / Numéro de compte : 1600462B022 / Clé RIB : 11

Domiciliation : LA BANQUE POSTALE – CENTRE FINANCIER DE BORDEAUX

Titulaire du compte : INSTITUT DON BOSCO

Article 8 - Désignation des locaux

La CDC Convergence Garonne met à disposition un local de permanences au sein du Pôle social situé à Cadillac, 15 rue de l'Oeuille. Le bureau répondra à des conditions d'accessibilité, de confidentialité et d'accueil compatibles avec l'objet de la présente convention.

Article 9 - Périodicité de l'utilisation des locaux

Une permanence se tiendra un mercredi toutes les trois semaines, durant 3 heures. Il y a 17 permanences qui sont programmées. Le calendrier sera transmis aux services compétents de la CDC par le service Vict'Aid en début d'année.

Article 10 - Engagement des services

Il sera fait un usage paisible des lieux utilisés en s'engageant à n'y pratiquer que l'activité conforme à l'objet de la convention.

Les prescriptions concernant la conservation des locaux utilisés et l'application des règlements de police générale et spéciale devront être respectées.

Chaque partie déclare avoir souscrit les assurances nécessaires afin de se garantir contre les risques qui lui incombent du fait de la mise à disposition.

L'utilisateur s'engage à maintenir les locaux en bon état d'utilisation et de propreté.

Article 11 - Durée

La présente convention est conclue jusqu'au 31 décembre 2021.

Fait en deux exemplaires,

à **PODENSAC**, le **xxxx** 2021

La Présidente
De L'Institut Don Bosco

Le Président
De la Communauté de communes



Caroline BALLON

Jocelyn DORE

EXTRAIT DU REGISTRE DES DELIBERATIONS

L'An DEUX MILLE VINGT ET UN, le 13 octobre 2021, à 18h00, le Conseil Communautaire de la COMMUNAUTE DE COMMUNES CONVERGENCE GARONNE dûment convoqué, s'est réuni à BEGUEY sous la présidence de Monsieur Jocelyn DORÉ, Président.

Date de convocation : 7 octobre 2021

Présents : Catherine BERTIN, Daniel BOUCHET, Béatrice CARRUESCO, Didier CAZIMAJOU, Didier CHARLOT, Dominique CLAVIER, , Bernard DANEY, François DAURAT, Jean-Marc DEPUYDT Jocelyn DORÉ, Mylène DOREAU, Bernard DRÉAU, Laurence DUCOS, Thomas FILLIATRE, Maryse FORTINON, Michel GARAT, Jérôme GAUTHIER, Alain GIROIRE, Vincent JOINEAU, Pierre LAHITEAU, Julien LE TACON, André MASSIEU, Valérie MENERET, Jean-Bernard PAPIN, Jean Marc PELLETANT, Jean-Claude PEREZ, Denis PERNIN, Sylvie PORTA, Alain QUEYRENS, Pascal RAPET, Denis REYNE, Mariline RIDEAU, Françoise SABATIER QUEYREL, Jean-Patrick SOULE, Aline TEYCHENEY

Absents : Andreea DAN DOMPIERRE (pouvoir Jean-Patrick SOULÉ), Audrey RAYNAL (pouvoir Vincent JOINEAU), Bernard MATEILLE (pouvoir à Bernard MATEILLE), Bruno GARABOS, Michel LATAPY, Corinne LAULAN, Frédéric PEDURAND, Patricia PEIGNEY,

Secrétaire de séance : Mme Mylène DOREAU

<u>Membres en exercice</u> : 43	<u>Votes</u> :
<u>Présents</u> :36	Exprimés : 39
<u>dont suppléants</u> :0	Abstentions : 0
<u>Absents</u> :8	
<u>Pouvoirs</u> :3	
	POUR : 39
	CONTRE : 0

D2021-168 : SERVICE A LA POPULATION : CONVENTION RELATIVE A LA MISE OEUVRE D'UNE PERMANENCE JURIDIQUE D'AIDE AUX VICTIMES SUR LE TERRITOIRE DE LA CDC CONVERGENCE GARONNE

Rapporteur : Mme Sylvie Porta

L'aide aux victimes est un des axes retenus dans la stratégie nationale de prévention de la délinquance et repris dans le plan départemental de prévention de la délinquance 2018-2023.

Depuis 2017 la Communauté de communes Convergence Garonne établit une convention annuelle dans le cadre du plan d'actions du CISPD (Conseil intercommunal de Sécurité et de Prévention de la délinquance) avec l'INSTITUT DON BOSCO - VICT'AID pour soutenir ce service d'aide aux victimes proposant des permanences juridiques aux victimes d'infractions pénales.

A toute personne qui a subi une atteinte corporelle, psychique ou aux biens (vol, violences, accident, escroquerie, cambriolage...) ou qui a perdu un ou des proches (homicides volontaires ou involontaires), l'équipe du service VICT'AID propose un accompagnement et un suivi. Cela consiste à recevoir les personnes, les écouter, leur faire connaître leurs droits (aide juridictionnelle, dépôt de plainte, demande d'indemnisation) et les accompagner dans leurs démarches tout au long de la procédure.

L'action s'adresse prioritairement aux personnes résidant sur le territoire, victimes d'une atteinte à la personne ou aux biens, en particulier :

- Femmes ou enfants victimes de violences conjugales ou intrafamiliales
- Toutes victimes de violences volontaires
- Toutes victimes de vols simples ou aggravés
- Toutes victimes d'accident de la circulation

Le soutien sollicité par l'Institut DON BOSCO se traduit par la mise à disposition d'un local de permanence au sein du Pôle social situé à Cadillac et par le versement d'une subvention de 4264 euros.

VU le Code général des collectivités territoriales ;

CONSIDÉRANT les actions menées par l'institut DON BOSCO - VICT AID sur le territoire,

CONSIDÉRANT le soutien accordé par la collectivité depuis 2017,

CONSIDÉRANT la demande de subvention pour l'année 2021 d'un montant de 4264 euros

CONSIDÉRANT le projet de convention ci-annexé,

Envoyé en préfecture le 20/10/2021

Reçu en préfecture le 20/10/2021

Affiché le

Coopération avec l'association Institut Don Bosco
ID : 033-200069581-20211013-D2021_168-DE

Après en avoir délibéré, le Conseil communautaire,

AUTORISE Monsieur le Président à signer la convention annexée à la présente délibération pour l'année 2021 et tous les documents relatifs à l'exécution de la présente délibération.

AUTORISE Monsieur le Président de procéder au versement d'une subvention de 4264 euros au titre de l'année 2021 en application de la susdite convention.

AUTORISE Monsieur le Président à déposer les dossiers pour l'obtention des subventions précitées.

Le Président,

-certifie sous sa responsabilité le caractère exécutoire de cet acte qui sera affiché ce jour au siège de la collectivité,

-informe que la présente délibération peut faire l'objet d'un recours pour excès de pouvoir devant le Tribunal Administratif de Bordeaux dans un délai de deux mois à compter de sa publication et de sa réception par le représentant de l'Etat.

**FAIT ET DELIBERE EN SEANCE A LA DATE CI-DESSUS
LE PRESIDENT, JOCELYN DORÉ**





REGLEMENT INTERIEUR DU RESEAU DE LECTURE PUBLIQUE

I- Dispositions générales

Article 1 - Les établissements du réseau sont des lieux publics, chargés de contribuer à la culture, aux loisirs, à l'information et à la documentation de la population.

Article 2 - L'accès à tous les établissements du réseau et la consultation sur place ou en ligne des catalogues, des documents et des ressources numériques sont libres et ouverts à tous. Les enfants mineurs sont sous l'entière responsabilité de leurs parents ou responsables légaux. Les enfants mineurs de moins de 8 ans doivent être accompagnés par un adulte. Les enfants mineurs de plus de 8 ans peuvent être autorisés à fréquenter la bibliothèque en l'absence d'accompagnant majeur (cf. article 7).

Article 3 - La consultation des documents est gratuite et ouverte à toutes et tous. Le prêt des documents est gratuit mais subordonné à une inscription auprès du personnel du réseau.

Article 4 - Le personnel est à la disposition des usagers pour les aider à utiliser au mieux les ressources du réseau.

II - Inscriptions

Article 5 - Pour s'inscrire, l'utilisateur doit justifier de son identité et de son domicile. Il reçoit alors une carte personnelle, valable dans la totalité des établissements du réseau. Lors de la première inscription, la présence du responsable de la carte est obligatoire. L'abonnement est valable un an de date à date. Tout changement de domicile doit être signalé.

Article 6 - L'inscription est gratuite pour toutes et tous.

Article 7 - Lors de la première inscription, le formulaire d'inscription permet aux parents ou responsables légaux d'autoriser les mineurs âgés de 8 à 18 ans à fréquenter la bibliothèque en l'absence d'accompagnant majeur. La validité de cette autorisation sera tacitement reconduite lors des réinscriptions. Cette autorisation ne relève pas les parents et responsables légaux de leur entière responsabilité envers leurs enfants et leurs activités.

Article 8 - La perte ou le vol de la carte devront être signalés dès que possible au personnel du réseau, afin que cette dernière ne soit pas utilisée à l'insu du/de la titulaire. Une participation financière pourra être demandée pour l'attribution d'une nouvelle carte.

III – Conditions de prêt

Article 9 - Le prêt est consenti à titre individuel et sous la responsabilité du responsable de la carte.

Article 10 - Le prêt de documents à des classes ou à des groupes (Classes, accueils de Loisir, multi-accueils, maison de retraite, etc.) est consenti dans certaines conditions, qui sont définies dans la Charte d'accueil des groupes et collectivités figurant en annexe au présent règlement.

Article 11 - Les emprunteurs s'engagent à respecter les règles de prêt et à rendre les documents en bon état. Il est formellement interdit d'annoter ou de surligner le texte des ouvrages communiqués ou prêtés.

Article 12 - L'utilisateur est tenu de présenter sa carte pour chaque emprunt.

Article 13 - La majeure partie des documents du réseau peut être empruntée. Toutefois, certains documents faisant l'objet d'une signalisation particulière sont exclus du prêt et sont à consulter sur place.

Article 14 - L'utilisateur peut emprunter jusqu'à 15 documents, pour une durée de 4 semaines. A la demande de l'emprunteur, une prolongation du prêt de deux semaines à partir de la date de retour initialement prévue pourra être accordée.

Un document en retard ou réservé par un autre usager ne pourra pas être prolongé.

La prolongation ne peut être accordée qu'une fois par document.

Article 15 - Les mineurs peuvent emprunter les documents de la section « adultes », à l'exception des documents que le personnel aura limités à l'emprunt pour une tranche d'âge spécifique.

Article 16 - Le prêt et le retour des documents peuvent se faire dans n'importe lequel des établissements du réseau, quel que soit leur établissement d'origine.

Article 17 - Les documents audio et les documents vidéo ne peuvent être utilisés que pour des auditions ou visionnements à caractère individuel ou familial. Il est strictement interdit d'effectuer une copie de ces documents, d'en représenter ou d'en permettre, directement ou indirectement, la représentation publique ou privée ailleurs que dans le cadre familial. L'emprunteur doit se conformer à la législation en vigueur.

Le personnel du réseau et la Communauté de communes dégagent leur responsabilité de toute infraction à ces règles. Par ailleurs, ils ne sont pas responsables de la détérioration des appareils utilisés pour lire ces supports.

Article 18 - En cas de retard dans la restitution des documents empruntés, l'équipe du réseau pourra prendre toutes dispositions utiles pour assurer le retour des documents.

Le responsable de la carte concernée pourra être avisé par lettres de rappel, messages électroniques ou téléphone, et le personnel du réseau se réserve le droit de modifier les règles de prêt à l'égard du titulaire de la carte.

A l'issue du troisième rappel consécutif pour le retour d'un document, la carte du lecteur sera bloquée et ne lui permettra plus de procéder à des emprunts supplémentaires jusqu'à restitution de la totalité des ouvrages en retard.

A l'issue du quatrième rappel consécutif, les documents réclamés seront considérés comme perdus et le Président de la Communauté de communes interviendra pour réclamer leur rachat ou le remboursement de leur valeur. L'ensemble des cartes placées sous la responsabilité du responsable de la carte concernée seront bloquées et ne permettront plus l'emprunt jusqu'à ce que la situation soit entièrement résolue.

	Délais	Modalités
--	--------	-----------

1 ^{er} rappel	15 ^e jour après la date de retour prévue	Message courrier ou courriel automatisé
2 ^{ème} rappel	14 jours après 1 ^{er} rappel	Message courrier ou courriel automatisé
3 ^{ème} rappel	14 jours après 2 ^{ème} rappel	Contact téléphonique
4 ^{ème} rappel	57 jours après le 3 ^e rappel (100 ^e jour de retard)	Demande de remboursement / rachat signée du Président

Article 19 - Tout document détérioré doit être signalé au personnel du réseau qui décidera de son remplacement à l'identique ou de son remboursement si l'emprunteur est responsable de la détérioration. Les documents ne doivent, en aucun cas, être réparés par le lecteur. En cas de détériorations répétées, une interdiction temporaire d'emprunt pourra être prononcée.

Article 20 - En cas de remplacement à l'identique d'un document, l'exemplaire endommagé pourra être remis à l'emprunteur, sauf en cas de document rare ou précieux, et/ou de document présentant un intérêt historique ou artistique, conformément aux termes de l'article L2112-1 du Code Général de la Propriété des Personnes Publiques.

IV - Usages

Article 21 - Utilisation d'Internet

La consultation d'Internet est gratuite. Tout usager s'engage à se conformer à la Charte d'utilisation multimédia.

La consultation est limitée à 1 heure, moyennant une inscription au préalable auprès du personnel. En cas d'affluence, cette durée peut être ramenée à une demi-heure ; inversement, en situation de non affluence, elle peut être prolongée d'une heure.

Ne sont pas autorisés : le téléchargement, l'enregistrement de musique, la lecture et l'enregistrement de données sur tout support de sauvegarde, la consultation de sites contraires à la législation française, notamment ceux faisant l'apologie de la violence, de la discrimination, ainsi que les sites à caractère pornographique.

Sont soumis à condition : les transactions commerciales, l'accès à des forums de discussion (chat, MSN..), l'accès à des jeux.

Article 22 - Les usagers peuvent procéder à l'impression de pages. Le tarif de l'impression est fixé par le Conseil communautaire à 0.20 euros par page.

Article 23 - Les usagers peuvent obtenir la reprographie d'extraits de documents appartenant aux établissements du réseau. Ils sont tenus de réserver à leur usage strictement personnel la reprographie des documents qui ne sont pas dans le domaine public.

Le tarif de reprographie est fixé par le Conseil communautaire à 0.20 euros par page.

Article 24 - Les usagers sont tenus de respecter le calme à l'intérieur des locaux et d'adopter un comportement correct et respectueux du public et du personnel. Il est interdit de fumer, manger et boire dans les locaux.

Article 25 - L'accès des animaux est interdit dans les locaux, à l'exception des chiens guides.

Article 26 - Les dons de documents faits par des organismes ou des particuliers peuvent être acceptés à titre exceptionnel. Ils doivent correspondre aux critères de sélection définis pour les acquisitions, ceci afin de respecter la cohérence générale des collections et la politique documentaire du réseau. Leur état doit être excellent.

Article 27 - Les documents éliminés des collections pourront faire l'objet d'une vente, ou de dons à des associations. En cas de vente, les bénéfices de l'opération seront reversés au réseau de lecture

publique pour l'enrichissement de ses collections. Les tarifs de vente des documents sont fixés par délibération du Conseil communautaire. En cas de don à des associations, le choix des bénéficiaires sera validé par le Président de la Communauté de communes.

V – Application du règlement

Article 28 - Sous l'autorité du/de la responsable, le personnel du réseau est chargé de l'application du présent règlement, dont un exemplaire est affiché en permanence dans les locaux à usage du public.

Article 29 - Le présent règlement est susceptible d'être aménagé en fonction de l'évolution du réseau. Toute modification est soumise à l'approbation du Conseil communautaire.

Article 30 - La Communauté de communes ne pourra être tenue pour responsable des vols commis au préjudice des usagers à l'intérieur des locaux des établissements du réseau.

Article 31 - Tout usager s'engage à se conformer au présent règlement.

Des infractions graves ou des négligences répétées peuvent entraîner la suppression temporaire ou définitive du droit au prêt et, le cas échéant, de l'accès aux établissements du réseau.

ANNEXE AU RÈGLEMENT INTÉRIEUR CHARTRE D'ACCUEIL DES GROUPES ET COLLECTIVITÉS

I. Objet de la charte

La présente « Charte d'accueil des groupes et collectivités », adoptée par le Conseil communautaire, a pour objet de décrire les conditions d'accueil, d'accès aux ressources documentaires et d'emprunt des groupes et collectivités au sein des établissements du réseau de lecture publique de la Communauté de communes Convergence Garonne.

L'accueil des groupes s'inscrit dans le cadre des actions de partenariat traditionnellement engagées par les bibliothèques publiques pour la promotion de la lecture et l'accès aux savoirs et à la culture.

II. Accueils

L'équipe professionnelle du réseau de lecture publique accueille les groupes les mardis, jeudis et vendredis sur rendez-vous, dans les locaux des établissements permettant de réaliser ces accueils dans de bonnes conditions.

La taille et disposition des locaux ne permettent pas, sauf cas exceptionnels, d'accueillir plus d'un groupe à la fois.

Sauf cas et projets particuliers, les visites s'effectuent en dehors des heures d'ouverture des établissements afin de faire bénéficier les groupes des meilleures conditions d'accueil sans perturber le service public.

Le planning des accueils est établi à l'échelle du territoire par les responsables de collections, en collaboration avec leurs collègues chargés des accueils, et sous la responsabilité de la direction du réseau.

Des créneaux horaires exceptionnels pourront être étudiés lorsque des conditions particulières l'imposeront.

En cas d'annulation, les bibliothécaires doivent être avertis au plus tôt.

La durée de chaque visite est en moyenne de 50 minutes selon les groupes et la formule d'accueil.

Les personnes qui accompagnent les groupes en restent responsables, veillent au bon comportement de ses membres et participent à l'animation.

Différentes formules d'accueil sont possibles selon les objectifs des responsables de groupes.

Le type d'accueil et son contenu sont élaborés en étroite concertation avec les bibliothécaires.

Les formules d'accueil les plus courantes sont la visite-découverte de la structure (qui prépare à une fréquentation autonome ultérieure) et les visites thématiques (approche d'un domaine en particulier, série de visites liées à un projet, etc.).

III. Ressources documentaires

Les bibliothécaires peuvent, sur demande, faire des recherches bibliographiques ou des sélections thématiques.

Un délai de 15 jours sera demandé pour mettre à disposition les renseignements ou les ouvrages.

IV. Modalités de prêt

L'abonnement « collectivités » est gratuit. Il donne droit à l'emprunt de 60 documents, dont 5 revues et 5 CD, pour une durée de 8 semaines non renouvelable. Cependant, ces prêts seront soumis au respect de l'équilibre documentaire des médiathèques.

Aucun emprunt personnel n'est possible avec cette carte.

Les supports vidéo ne peuvent être prêtés aux collectivités pour des raisons législatives.

Le titulaire de la carte est responsable des emprunts effectués avec celle-ci, et de leur suivi.

Tout document perdu ou dégradé devra être remplacé conformément au règlement intérieur du réseau de lecture publique.

La prise en charge des frais engagés à cette occasion est à définir entre le titulaire de la carte et la collectivité à laquelle il appartient.

V. Accueils des classes : particularités

Les accueils de classes sont régis par les mêmes conditions générales que l'ensemble des accueils de groupe, auxquelles s'ajoutent les particularités détaillées ci-après.

Les demandes de visites sont à adresser à la/le bibliothécaire responsable des collections et partenariats jeunesse. Le planning est établi sur l'année à l'échelle du territoire.

Les accueils les plus courants sont les suivants :

- Visites-découverte de la structure, avec pour objectif de faire connaître le lieu et ses ressources, pour préparer à la fréquentation autonome, favoriser les rencontres avec le livre et la lecture (avec possibilité de lecture et choix de livres)
- Visites-initiation à la recherche documentaire, afin de permettre l'autonomie des enfants dans l'utilisation des ressources autour d'un travail thématique par exemple (jeux pour apprendre à repérer les documents, s'orienter dans les fonds, etc.).
- Visites-projet avec une réalisation sur plusieurs séances organisées dans un temps limité. Leur contenu est préalablement défini avec les bibliothécaires : objectifs et nombre de séances, thématique, genre littéraire, rôle de chacun des partenaires, évaluation, éventuelle valorisation, etc.

En ce qui concerne les déplacements : la Communauté de communes s'engage à participer aux frais engagés par les écoles situées sur son territoire pour le transport des élèves à l'occasion d'une visite en bibliothèque, dans la limite d'une enveloppe budgétaire votée chaque année par le Conseil communautaire.

Il appartient à l'équipe du réseau de déterminer le montant et la fréquence de cette participation, dans un souci d'équité maximale envers les enfants du territoire.

L'organisation du déplacement pris en charge reste néanmoins à charge des équipes enseignantes.

Les détails concernant cette organisation seront définis directement avec la/le bibliothécaire responsable.

En ce qui concerne les emprunts : afin de permettre une meilleure gestion des prêts/retour en fin d'année en fin d'année scolaire, tous les documents devront être rendus au 20 juin de l'année.

L'abonnement est valable pour la durée de l'année scolaire en cours, renouvelable à chaque rentrée.

Les enfants inscrits individuellement ne pourront pas emprunter avec leur carte personnelle dans le cadre de l'accueil scolaire.

EXTRAIT DU REGISTRE DES DELIBERATIONS

L'An DEUX MILLE VINGT ET UN, le 13 octobre 2021, à 18h00, le Conseil Communautaire de la COMMUNAUTE DE COMMUNES CONVERGENCE GARONNE dûment convoqué, s'est réuni à BEGUEY sous la présidence de Monsieur Jocelyn DORÉ, Président.

Date de convocation : 7 octobre 2021

Présents : Catherine BERTIN, Daniel BOUCHET, Béatrice CARRUESCO, Didier CAZIMAJOU, Didier CHARLOT, Dominique CLAVIER, Bernard DANÉY, François DAURAT, Jean-Marc DEPUYDT, Jocelyn DORÉ, Mylène DOREAU, Bernard DRÉAU, Laurence DUCOS, Thomas FILLIATRE, Maryse FORTINON, Michel GARAT, Jérôme GAUTHIER, Alain GIROIRE, Vincent JOINEAU, Pierre LAHITEAU, Julien LE TACON, André MASSIEU, Valérie MENERET, Jean-Bernard PAPIN, Jean Marc PELLETANT, Jean-Claude PEREZ, Denis PERNIN, Sylvie PORTA, Alain QUEYRENS, Pascal RAPET, Denis REYNE, Mariline RIDEAU, Françoise SABATIER QUEYREL, Jean-Patrick SOULE, Aline TEYCHENEY

Absents : Andreea DAN DOMPIERRE (pouvoir Jean-Patrick SOULÉ), Audrey RAYNAL (pouvoir Vincent JOINEAU), Bernard MATEILLE (pouvoir à Bernard MATEILLE), Bruno GARABOS, Michel LATAPY, Corinne LAULAN, Frédéric PEDURAND, Patricia PEIGNEY,

Secrétaire de séance : Mme Mylène DOREAU

Membres en exercice : 43	Votes :
Présents :36	Exprimés : 39
dont suppléants :0	Abstentions : 0
Absents :8	
Pouvoirs :3	
	POUR : 39
	CONTRE : 0

D2021-169 RESEAU DE LECTURE PUBLIQUE : MODIFICATION DU REGLEMENT INTERIEUR

Rapporteur : M. Jérôme GAUTHIER

Par délibération du 7 septembre 2021, le conseil communautaire a approuvé le nouveau règlement du réseau de lecture publique. Celui-ci contenait une erreur matérielle située à la page 6 dans IV. Modalités de prêt : « Il donne droit à l'emprunt de 60 documents, dont 5 revues et 5 CD, pour une durée de 6 semaines non renouvelable ».

En fait, la durée est de 8 semaines et non 6 semaines.

Il convient donc d'approuver à nouveau le règlement intérieur pour prendre en compte cette modification.

VU les statuts de la communauté de communes Convergence Garonne en vigueur et notamment sa compétence ;

VU la délibération n°2021-154 approuvant le règlement intérieur du Réseau de Lecture Publique

CONSIDERANT la nécessité de modifier le règlement intérieur du réseau de lecture publique suite à la présence d'une erreur matérielle relative à la durée d'emprunt des oeuvres

Ayant entendu les explications de Monsieur le Rapporteur,

Après en avoir délibéré, le Conseil communautaire,

ADOpte le règlement intérieur du réseau de lecture publique tel qu'annexé à la présente délibération ;

DECIDE qu'il sera applicable à partir de la publication de la présente délibération.

Le Président,

-certifie sous sa responsabilité le caractère exécutoire de cet acte qui sera affiché ce jour au siège de la collectivité,

-informe que la présente délibération peut faire l'objet d'un recours pour excès de pouvoir devant le Tribunal Administratif de Bordeaux dans un délai de deux mois à compter de sa publication et de sa réception par le représentant de l'Etat.

**FAIT ET DELIBERE EN SEANCE A LA DATE CI-DESSUS
LE PRESIDENT, JOCELYN DORÉ**



Envoyé en préfecture le 20/10/2021

Reçu en préfecture le 20/10/2021

Affiché le



ID : 033-200069581-20211013-D2021_170-DE

ANNEXE 1 : Plan d'actions Collectif Sud Gironde 2021/2022 - Identification et rôle des techniciens impliqués

Sous réserve de modifications

Chantiers	Actions	Priorité	Structure pilote	Technicien pilote	Equipe projet
1-1 Structurer l'organisation technique	Action 1-1-1 : Définition de la gouvernance du projet collectif	1	Collectif	Léa Castagné	Romain Rémy (OTM) Frédérique Minet (OTB) Pierre Baronnet Frugès (OTSGLG) Céline Maison (OTCP) Lolita Tastet (CDC CG)
1-2 Démarche qualité de territoire	Action 1-2-4 : Schéma d'accueil et de diffusion de l'information (SADI)	2	Collectif	Léa Castagné	Techniciens des OT + service tourisme CDC + Route des Vins + quelques élus, sociopro et techniciens de services de collectivités en lien avec les habitants
3-2 Développer les connexions équestres, pedestres et cyclo	Action 3-2-1 : Inventaire et diagnostic des itinéraires doux	3	OTSGLG/CDC CG	Mélanie Gratadour / Lolita Tastet	Romain Rémy (OTM) Frédérique Minet (OTB) Jessica Sierra Rembla (OTCP) Stéphane Michel (département) Olivier Renaux (département)
3-1 Inventorier l'offre en produits locaux et produits "fabriqués en Sud Gironde" et accompagner les acteurs dans la mise en tourisme de leur offre	Action 3-1-1 : Inventaire des activités gourmandes, artisans et producteurs du Sud Gironde	4	OTB	Elodie Fargeaudoux	Jessica Sierra Rambla (OTCP) Marina Lalande (OTM) Marjorie Doumerc (OTSGLG) Léa Chazelas (CDC CG) Jocelyne Latrille (CDC SG)
2-5 Impliquer les locaux dans la démarche	Action 2-5-1 : Groupe de travail "habitants"	5	OTB	Audrey Girard	Romain Rémy (OTM) Frédérique Minet (OTB) Marina Lalande (OTM) Céline Maison (OTCP) Pierre Barronet Frugès (OTSGLG)
1-3 Mieux connaître l'offre touristique	Action 1-3-4 : Optimisation de SIRTAQUI	6	OTCP	Jessica Sierra Rambla	Romain Rémy (OTM) Frédérique Minet (OTB) Pierre Barronet Frugès (OTSGLG) Elodie Fargeaudoux (OTB) Marjorie Doumerc (OTSGLG) Estelle Soler (OTM) Marina Lalande (OTM) Sabine Bergerot Brousse (GT) Claudine Camedescasse (GT) Nathalie Latry (GT)
3-3 Accompagner les châteaux viticoles pour innover dans l'offre oenotouristique	Action 3-3-1 : Proposer une offre oenotouristique innovante	7	OTM	Romain Rémy	Marie Elise Kumar (OTM) Marjorie Doumerc (OTSGLG) Johanna Renaux (RDV) Antoine Labat (OTCP)
1-4 Vendre l'offre collectivement	Action 1-4-2 : Organiser la vente collective	8	OTSGLG	Pierre Baronnet Frugès	Romain Rémy (OTM) Frédérique Minet (OTB) Céline Maison ou Lucie Jourdain (OTCP) Johanna Renaux (RDV)
1-5 Repenser la relation avec les prestataires	Action 1-5-1 : Changement de mode de partenariat pour tous les OT	9	Collectif	Léa Castagné	Romain Rémy (OTM) Marie Elise Kumar (OTM) Frédérique Minet (OTB) Elodie Fargeaudoux (OTB) Pierre Baronnet Frugès (OTSGLG) Céline Pérez (OTSGLG) Coralie Harvart (OTSGLG) Céline Maison (OTCP) Antoine Labat (OTCP)
3-2 Développer les connexions équestres, pedestres et cyclo	Action 3-2-2 : Analyser les besoins clientèles en termes d'itinérance	10	OTSGLG/CDC CG	Mélanie Gratadour / Lolita Tastet	Romain Rémy (OTM) Frédérique Minet (OTB) Jessica Sierra Rembla (OTCP) Stéphane Michel (département) Olivier Renaux (département)

LEGENDE

Axe 1 - Parfaire une organisation pour "faire ensemble"

Axe 2 - Travailler pour les habitants

Axe 3 - Mettre en marché un Sud Gironde "gourmand"

ANNEXE 2

STRUCTURATION TOURISTIQUE DU SUD GIRONDE

FEUILLE DE ROUTE 2021



FEUILLE DE ROUTE 2021 COLLECTIF SUD GIRONDE

Axe 1 : Parfaire l'organisation pour faire ensemble

Action 1 : Définir la gouvernance du projet collectif - *priorité 1*

Action 2 : Construire un schéma d'accueil et de diffusion de l'information (SADI) - *priorité 2*

Action 3 : Optimiser SIRTAQUI (système d'information touristique régional) - *priorité 6*

Action 4 : Organiser la vente collective - *priorité 8*

Action 5 : Moderniser les modes de partenariats entre les OT et les socioprofessionnels - *priorité 9*

Axe 2 : Travailler pour les habitants

Action 6 : Lancer un groupe de travail "habitants" - *priorité 5*

Axe 3 : Mettre en marché le Sud Gironde

Action 7 : Faire l'inventaire des activités gourmandes, artisans et producteurs - *priorité 4*

Action 8 : Faire l'inventaire et le diagnostic des itinéraires doux - *priorité 3*

Action 9 : Analyser les besoins clientèles en termes d'itinérance - *priorité 10*

Action 10 : Proposer une offre oenotouristique innovante - *priorité 7*

Action complémentaire

Action 11 : Les Echos du Tourisme#2

Axe 1 : Parfaire l'organisation pour faire ensemble

Action 1 : Définir la gouvernance du projet collectif - *priorité 1*

ACTION	Définir la gouvernance du projet collectif
CONSTATS	<ul style="list-style-type: none"> - Changement de mandatures - Renouvellement des équipes techniques - Redéfinition du périmètre géographique - Fin du programme NOTT en décembre 2021
OBJECTIFS	<ul style="list-style-type: none"> - Définir le rôle de chacun - Impliquer l'ensemble des parties prenantes dans le projet - Déterminer le mode de validation et de contractualisation entre les territoires
DESCRIPTIF	<p>Chaque instance sera précisément explicitée (objet, membres et fréquence des rencontres).</p> <p>La gouvernance sera validée par l'ensemble des parties prenantes. Elle sera formalisée dans une convention partenariale.</p>
MAÎTRE D'OUVRAGE	non concerné
BUDGET PRÉVISIONNEL	non concerné
PLAN DE FINANCEMENT	non concerné
CALENDRIER	validée dès le début du 2nd semestre 2021

Axe 1 : Parfaire l'organisation pour faire ensemble

Action 2 : Construire un schéma d'accueil et de diffusion de l'information (SADI)

- priorité 2

ACTION	Construire un SADI
CONSTATS	<ul style="list-style-type: none"> - Méconnaissance des cibles prioritaires - Fréquentation des bureaux d'information touristique (BIT) inégale, parfois très faible - Des outils dédiés à l'accueil des visiteurs et à la diffusion de l'information à moderniser et mutualiser
OBJECTIFS	<ul style="list-style-type: none"> - Organiser collectivement l'accueil (BIT, partenaires, hors les murs, etc.) par la connaissance fine du territoire et des clientèles - Partager une stratégie de diffusion de l'information
DESCRIPTIF	<p>Les 4 offices de tourisme se font accompagner par la MONA pour construire un SADI commun.</p> <p>4 journées de séminaires seront organisées pour permettre aux équipes de construire un SADI en s'appuyant sur la même méthodologie et les mêmes outils. Collectivités, socio professionnels et élus seront invités à être membres de l'équipe projet.</p>
MAÎTRE D'OUVRAGE	OTCP
BUDGET PRÉVISIONNEL	<p>8000€</p> <ul style="list-style-type: none"> - accompagnement MONA : 5940€ TTC - frais de repas : 1800€ <p><i>(30 participants sur 4 jours - budget de 15€/repas)</i></p>
PLAN DE FINANCEMENT	<p>autofinancement</p> <p>2000€ TTC par OT</p>
CALENDRIER	jeudi 4 ; vendredi 5 ; mercredi 24 et jeudi 25 novembre 2021

Axe 1 : Parfaire l'organisation pour faire ensemble

Action 3 : Optimiser SIRTAQUI (système d'information touristique régional) - priorité 6

ACTION	Optimiser SIRTAQUI
CONSTATS	- l'outil est sous exploité
OBJECTIFS	- Optimiser l'utilisation de l'outil et le rendre incontournable - Harmoniser les process sur le territoire du Sud Gironde - Se positionner comme territoire pilote en Gironde
DESRIPTIF	Après avoir fait l'état des lieux de leur utilisation de SIRTAQUI, les Offices de Tourisme définissent leurs objectifs d'utilisation et leurs besoins en formation. Gironde Tourisme sera membre du groupe de travail.
MAÎTRE D'OUVRAGE	non concerné
BUDGET PRÉVISIONNEL	non concerné
PLAN DE FINANCEMENT	non concerné
CALENDRIER	lancement groupe de travail 28 septembre 2021

Axe 1 : Parfaire l'organisation pour faire ensemble**Action 4 : Organiser la vente collective - priorité 8**

ACTION	Organiser la vente collective
CONSTATS	- Les OT autorisés à commercialiser ont des pratiques et des outils de commercialisation différents
OBJECTIFS	- Uniformiser les pratiques - Commercialiser une offre "vitrine" représentative du territoire - Favoriser la création de produits "Sud Girondins"
DESCRIPTIF	Les OT définissent un cahier des charges du produit "Sud Girondin". Ils repèrent les offres existantes et les démarchent pour les commercialiser. Ils sensibilisent les prestataires pour favoriser la création de nouveaux produits.
MAÎTRE D'OUVRAGE	non concerné
BUDGET PRÉVISIONNEL	non concerné
PLAN DE FINANCEMENT	non concerné
CALENDRIER	lancement groupe de travail 4ème trimestre 2021

Axe 1 : Parfaire l'organisation pour faire ensemble

Action 5 : Moderniser les modes de partenariats entre les OT et les socioprofessionnels - priorité 9

ACTION	Moderniser les modes de partenariats
CONSTATS	<ul style="list-style-type: none"> - Chaque OT a un fonctionnement partenarial différent - En intégrant uniquement les partenaires aux supports de communication, des pépites attractives sont exclues de la promotion - La promotion est une mission de service public qui ne peut être une prestation payante - Le modèle partenarial des OT est dépassé ; ils doivent se concentrer sur des services de développement et d'accompagnement
OBJECTIFS	<ul style="list-style-type: none"> - Intégrer tous les professionnels du territoire dans les actions / supports de com des OT - Développer l'attractivité touristique - Réorienter l'action partenariale des OT vers du concret (professionnalisation des acteurs, accompagnement) - Asseoir le rôle des OT en tant que référent technique de l'activité touristique locale
DESCRIPTIF	En fonction des contraintes statutaires, chaque OT fait évoluer son offre de services en le validant au sein des instances délibérantes. Une charte du prestataire Sud Girondin pourra être rédigée en commun.
MAÎTRE D'OUVRAGE	non concerné
BUDGET PRÉVISIONNEL	non concerné
PLAN DE FINANCEMENT	non concerné
CALENDRIER	lancement groupe de travail 20 juillet 2021

Axe 2 : Travailler pour les habitants

Action 6 : Lancer un groupe de travail “habitants” - priorité 5

ACTION	Groupe de travail habitants
CONSTATS	<ul style="list-style-type: none"> - Une demande croissante de la clientèle de proximité (accentuée par la crise COVID 19) - Des offices de tourisme pensés pour les touristes (positionnement / image / services) : pas adaptés aux habitants - Des habitants qui ne sont pas assez impliqués car ils ne se sentent pas concernés
OBJECTIFS	<ul style="list-style-type: none"> - Impliquer les habitants dans la dynamique de développement de l’Office de Tourisme - Faire des habitants des consom’acteurs de leur territoire (1ers prescripteurs) - Positionner l’office de tourisme comme un lieu de vie pour les locaux
DESCRIPTIF	À la suite du SADI, un groupe de travail sera lancé avec les habitants pour identifier leurs besoins et imaginer des services dédiés répondant à leurs attentes
MAÎTRE D’OUVRAGE	non concerné
BUDGET PRÉVISIONNEL	non concerné
PLAN DE FINANCEMENT	non concerné
CALENDRIER	lancement groupe de travail 4ème trimestre 2021

Axe 3 : Mettre en marché le Sud Gironde

Action 7 : Faire l'inventaire des activités gourmandes, artisans et producteurs - priorité 4

ACTION	Inventaire des activités gourmandes, artisans, producteurs
CONSTATS	<ul style="list-style-type: none"> - Les services et les missions de l'OT évoluent avec les nouveaux modes de consommation, la recherche du local - Sous utilisation de SIRTAQUI : seule l'offre des partenaires est saisie - Méconnaissance des acteurs et de l'offre non partenaire
OBJECTIFS	<ul style="list-style-type: none"> - Avoir un SIT complet et actualisé - Etoffer l'offre mise en avant par les OT - Enrichir la base de données pour la création de produits - Participer à la mise en tourisme des prestataires
DESCRIPTIF	<p>Les OT définissent un référentiel commun pour recenser l'offre "gourmande" locale.</p> <p>Une fois l'offre repérée, elle est saisie sur SIRTAQUI pour enrichir la base de données.</p> <p>La commercialisation pourra être proposée aux "pépites" ainsi repérées.</p>
MAÎTRE D'OUVRAGE	non concerné
BUDGET PRÉVISIONNEL	non concerné
PLAN DE FINANCEMENT	non concerné
CALENDRIER	lancement groupe de travail 31 août 2021

Axe 3 : Mettre en marché le Sud Gironde**Action 8 : Faire l'inventaire et le diagnostic des itinéraires doux - priorité 3**

ACTION	Inventaire et diagnostic des itinéraires doux
CONSTATS	<ul style="list-style-type: none"> - Structuration de l'itinérance variable selon les territoires (aménagements existants ou non : pistes cyclables / Voie verte / chemins de randonnées / etc.) - Des itinéraires pensés par unité administrative (parfois à l'échelle communale) - Un manque de cohérence et de lien à l'échelle du bassin touristique - Des aménagements qui ne s'appuient pas sur le parcours client
OBJECTIFS	<ul style="list-style-type: none"> - Structurer l'itinérance de façon cohérente sur l'ensemble du bassin touristique - Faire des cheminements un levier de développement de l'offre du Sud Gironde
DESRIPTIF	Accompagnés par le département, les offices de tourisme et/ou leurs collectivités définissent les éléments à inventorier sur leur territoire. Ils identifient les manques à combler pour développer les liaisons et interconnexions en multimodalités.
MAÎTRE D'OUVRAGE	non concerné
BUDGET PRÉVISIONNEL	non concerné
PLAN DE FINANCEMENT	non concerné
CALENDRIER	lancement groupe de travail 22 juillet 2021

Axe 3 : Mettre en marché le Sud Gironde**Action 9 : Analyser les besoins clientèles en termes d'itinérance - priorité 10**

ACTION	Analyser les besoins clientèles en termes d'itinérance
CONSTATS	- Les itinéraires ne sont pas pensés en fonction du parcours client
OBJECTIFS	- Analyser les besoins des usagers du quotidien
DESCRIPTIF	Accompagnés par le département, les offices de tourisme définissent un linéaire structurant sur lequel réaliser une enquête terrain. Ce linéaire passera par plusieurs territoires du Sud Gironde. L'enquête pourra être menée sur deux périodes pour cibler les locaux et les touristes.
MAÎTRE D'OUVRAGE	à définir
BUDGET PRÉVISIONNEL	à définir
PLAN DE FINANCEMENT	à définir
CALENDRIER	réalisation de l'étude en 2022

Axe 3 : Mettre en marché le Sud Gironde**Action 10 : Proposer une offre oenotouristique innovante - priorité 7**

ACTION	Proposer une offre oenotouristique innovante
CONSTATS	<ul style="list-style-type: none"> - Manque de connaissance de l'offre proposée par les châteaux / propriétés viticoles - Des freins à la promotion et à la commercialisation (restrictions du nombre de participants, délais de réservation, ...) - Des activités proposées peu différenciantes
OBJECTIFS	<ul style="list-style-type: none"> - Mieux maîtriser l'offre oenotouristique - Faire connaître aux acteurs oenotouristiques les nouveaux modes de consommation (surtout post covid) - Avoir une offre plus variée, innovantes, qui sort des sentiers battus
DESSCRIPTIF	<p>Les offices de tourisme commencent par affiner leur inventaire des châteaux et propriétés viticoles. Ils affinent leur connaissance de l'offre oenotouristique existante et repèrent de potentiels nouveaux acteurs.</p> <p>À termes, les OT pourront être les relais en termes de veille autour de l'innovation oenotouristique.</p> <p>Un "think tank" avec les propriétés intéressées pourra être imaginé pour construire de nouvelles offres.</p>
MAÎTRE D'OUVRAGE	non concerné
BUDGET PRÉVISIONNEL	non concerné
PLAN DE FINANCEMENT	non concerné
CALENDRIER	lancement groupe de travail 4ème trimestre 2021

Action 11 : Les Echos du Tourisme #2

ACTION	Les Echos du Tourisme #2
CONSTATS	<ul style="list-style-type: none"> - La 1ère édition de l'événement (2018) avait séduit les participants - Les socioprofessionnels sont en demande de temps d'échanges et de rencontres - Les acteurs institutionnels et privés ont peu souvent l'occasion de se réunir
OBJECTIFS	<ul style="list-style-type: none"> - Présenter le projet collectif - Impliquer les acteurs dans la dynamique touristique - Animer le réseau - Collecter de la donnée concrète (idée d'actions, personnes moteurs pour participer aux futurs groupes de travail...)
DESCRIPTIF	<p>Une demi journée pour :</p> <ul style="list-style-type: none"> - présenter le projet collectif et les équipes des OT - impliquer les participants via des ateliers de créativité - favoriser la mise en réseau via des speed meeting <p>L'événement sera clos par un moment convivial</p>
MAÎTRE D'OUVRAGE	OTSGLG
BUDGET PRÉVISIONNEL	10 000€
PLAN DE FINANCEMENT	Région 2800€ / reste à charge 7200€ soit 1800€ pour l'OTM, l'OTB, l'OTSGLG, la CDC CG
CALENDRIER	16 décembre 2021 (14h-21h)

Envoyé en préfecture le 20/10/2021

Reçu en préfecture le 20/10/2021

Affiché le



ID : 033-200069581-20211013-D2021_170-DE

ANNEXE 3

Plan de financement prévisionnel 2021 - Collectif Sud Gironde

Action	Coût d'objectif	Subvention Régionale	Reste à charge après subvention	Participation par territoire
PARFAIRE UNE ORGANISATION POUR FAIRE ENSEMBLE				
Définition de la gouvernance	-	-	-	-
Schéma d'accueil et de diffusion de l'information (SADI)	8 000,00 €	0,00 €	8 000,00 €	2 000,00 €
Optimisation de SIRTAQUI	-	-	-	-
Organiser la vente collective	-	-	-	-
Changement de mode de partenariat pour tous les OT	-	-	-	-
Les Echos du Tourisme #2	10 000,00 €	2 800,00 €	7 200,00 €	1 800,00 €
TRAVAILLER POUR LES HABITANTS				
Groupe de travail "habitants"	-	-	-	-
METTRE EN MARCHÉ UN SUD GIRONDE GOURMAND				
Inventaire et diagnostic des itinéraires doux	-	-	-	-
Inventaire des activités gourmandes, artisans et producteurs du Sud Gironde	-	-	-	-
Proposer une offre oenotouristique innovante	-	-	-	-
Analyser les besoins clientèles en termes d'itinérance (2022)	à définir	à définir	à définir	à définir
TOTAL	18 000,00 €	2 800,00 €	15 200,00 €	3 800,00 €

Budget 2021 par structure - Collectif Sud Gironde

Structure	Portage financier actions	Quote part due à OTCP Action SADI	Quote part due à OTSGLG Action Echos du tourisme	Total avant refacturation	Total après subvention et refacturation
Office de tourisme du Bazadais	-	2 000,00 €	1 800,00 €	3 800,00 €	3 800,00 €
Office de tourisme de Cadillac Podensac	8 000,00 €	-	-	8 000,00 €	2 000,00 €
Office de tourisme de Montesquieu	-	2 000,00 €	1 800,00 €	3 800,00 €	3 800,00 €
Office de tourisme Sauternes Graves Landes Girondines	10 000,00 €	2 000,00 €	-	12 000,00 €	3 800,00 €
Communauté de communes Convergence Garonne	-	-	1 800,00 €	1 800,00 €	1 800,00 €



Envoyé en préfecture le 20/10/2021

Reçu en préfecture le 20/10/2021

Affiché le

ID : 033-200069581-20211013-D2021_170-DE

CONVENTION CADRE

Pour la structuration touristique du Sud Gironde

Convention établie entre :

La Communauté de Communes du Bazadais

Dont le siège social est fixé : Lieu-dit Coucut, Route de Lerm - 33430 BAZAS

Ici représentée par Mme Nicole Coustet en sa qualité de Présidente, dûment habilitée à la signature de la présente convention.

La Communauté de Communes Convergence Garonne

Dont le siège social est fixé : 12 Rue Mal Leclerc Hauteclocque, 33720 Podensac

Ici représentée par Jocelyn Doré en sa qualité de Président, dûment habilité à la signature de la présente convention.

La Communauté de Communes de Montesquieu

Dont le siège social est fixé : 1 Allée Jean Rostand, 33650 Martillac

Ici représentée par M. Bernard Fath en sa qualité de Président, dûment habilité à la signature de la présente convention.

La Communauté de Communes Sud Gironde

Dont le siège social est fixé : Parc d'activités du Pays de Langon, 21 Rue des Acacias, CS30036 - Mazères, 33213 Langon Cedex

Ici représentée par Jérôme Guillem en sa qualité de Président, dûment habilité à la signature de la présente convention.

L'Office de Tourisme du Bazadais

Dont le siège social est fixé : 1 Place de la Cathédrale, 33430 Bazas

Ici représenté par Mme Nicole Coustet en sa qualité de Présidente, dûment habilitée à la signature de la présente convention.

L'Office de Tourisme du Pays de Cadillac et Podensac

Dont le siège social est fixé : 2 Rue du Cros, 33410 Cadillac

Représenté par Thomas Filliatre en sa qualité de Président dûment habilité à la signature de la présente convention.

L'Office de Tourisme de Montesquieu

Dont le siège social est fixé : 3 place Marcel Vayssière, 33650 Martillac

Représenté par Valérie Lagarde en sa qualité de Présidente, dûment habilitée à la signature de la présente convention.

L'Office de Tourisme Sauternes Graves Landes Girondines

Dont le siège social est fixé : 11 Allée Jean Jaurès, 33210 Langon

Représenté par Jean-Jacques Lamarque en sa qualité de Président, dûment habilité à la signature de la présente convention.

La Route des Vins de Bordeaux en Graves et Sauternes

Dont le siège social est fixé : 61, Cours du Maréchal Foch, 33720 Podensac

Représenté par Laure de Lambert Compeyrot, en sa qualité de Présidente, dûment habilitée à la signature de la présente convention.

Contexte

En 2015, les Communautés de Communes du Bazadais, de Montesquieu, de Podensac et du Sud Gironde deviennent, par le biais de leurs Offices de Tourisme, partenaires dans le cadre de l'appel à projet régional de Nouvelle Organisation Touristique des Territoires (NOTT).

En 2017, la loi NOTRe modifie l'organisation territoriale. La Communauté de Communes de Podensac fusionne avec celle des Côteaux de Garonne et devient la Communauté de Communes Convergence Garonne. Désormais étendue aux deux rives de la Garonne et afin de se concentrer sur ses nouveaux enjeux, la Communauté de Communes de Convergence Garonne et son Office de Tourisme s'écartent du projet collectif fin 2019.

De novembre 2020 à avril 2021, les Offices de Tourisme du Bazadais, de Montesquieu et de Sauternes Graves Landes Girondines se font accompagner dans le cadre de la NOTT par le cabinet Emotio Tourisme. Le but de cet accompagnement est de définir une stratégie touristique à l'échelle du Sud Gironde. Le service tourisme de la collectivité de Convergence Garonne, en tant que collectivité voisine, est intégré à la démarche. Il en va de même pour la Route des Vins de Bordeaux en Graves et Sauternes, structure dont les offices de tourisme sont membres associés.

Trois axes prioritaires communs ont été identifiés par les équipes techniques et les élu.es au tourisme des quatre collectivités, de leur offices de tourisme et de la Route des Vins de Bordeaux en Graves et Sauternes :

1) Parfaire l'organisation pour faire ensemble :

L'objectif est de se doter d'outils et de méthodologies de travail communs ; de fluidifier et d'optimiser la collaboration des offices de tourisme entre eux et avec leurs collectivités respectives pour mieux répondre aux attentes des partenaires et des clientèles ; de formaliser la collaboration au delà du dispositif NOTT qui s'achèvera fin 2021.

2) Travailler pour les habitants :

Les habitants sont les premiers consommateurs d'un territoire. Ils en sont aussi les premiers ambassadeurs. L'objectif est d'adapter les services ainsi que la communication des offices de tourisme à destination de cette cible, pour, à terme, les inclure à la démarche touristique locale en les impliquant concrètement.

3) Mettre en marché un Sud Gironde "gourmand" :

L'objectif est d'avoir une meilleure connaissance de l'offre (produits locaux, mobilités douces, oenotourisme) pour accompagner les acteurs et se lancer dans de la production touristique (excursions, pass, ...). La finalité étant de commercialiser l'offre à l'échelle du Sud Gironde.

À noter : le terme "gourmand" fait référence au caractère bon-vivant et généreux du territoire. Il illustre la richesse de l'offre en termes de gastronomie et de terroir, mais aussi de patrimoine (naturel et bâti), d'événements et d'activités de loisirs. Il ne s'agit pas d'un positionnement marketing ; cette terminologie est uniquement utilisée en interne.

Il convient par la présente convention de définir les conditions de mise en œuvre de ce partenariat.

Article 1 : Objet de la convention

Les quatres collectivités, leurs offices de tourisme et la Route des Vins de Bordeaux en Graves et Sauternes ont confirmé leur volonté de collaborer à travers la mise en place d'actions collectives dès 2021, et ce, en dehors de tout dispositif de soutien qu'il soit européen, régional ou départemental.

Dans le cadre de la démarche collective menée en partenariat avec les différentes parties prenantes, la présente convention a pour objet de préciser :

- la gouvernance, la coordination et la mise en oeuvre du projet collectif
- les actions communes à mener
- l'engagement attendu des parties prenantes

Article 2 : Gouvernance et coordination du projet collectif

La cheffe de projet NOTT est chargée de l'animation du projet collectif pour le compte des différentes instances délibérantes. Elle anime les comités de suivi et de pilotage. Sur le plan technique, elle assure la bonne avancée des actions collectives et pilote les actions structurantes à l'échelle du Sud Gironde. Elle anime les comités techniques.

Chaque partie prenante assure le pilotage technique d'au moins une action, comme validé au plan d'action annuel. Pour ce faire, en fonction de ses compétences, elle désigne un.e technicien.ne pilote.

Le pilote d'une action assure l'animation de l'équipe projet concernée (planification et animation des temps de travail collectifs, rédaction des comptes-rendus...). Il est soutenu par la cheffe de projet NOTT. La définition des pilotes (Annexe 1) est validée par l'ensemble des parties prenantes de sorte que la charge de travail soit équitablement répartie. L'annexe 1 est présentée à titre indicatif, les équipes pourront évoluer en fonction des étapes de chaque action.

[Annexe 1 : présentation des pilotes et équipes projet pour chaque action](#)

Schéma 1 : la gouvernance du projet de structuration touristique du Sud Gironde

<p>COMITÉ DE PILOTAGE 1 fois par an a minima Bilan de l'année écoulée ; valide le plan d'actions et le budget annuel</p>	<p>Élu.es au tourisme des 4 communautés de communes, de leurs offices de tourisme et de la Route des Vins ; responsables et directeurs des cdc et de leurs services tourisme, des ot et de la rdv. <i>Europe, Région et/ou Département à convier selon les dispositifs 2022 + autres instances si besoin (chambre d'agriculture, CCI, tête de réseaux...)</i></p>
<p>COMITÉ DE SUIVI 2 à 3 fois par an Pour des points d'étape et validations intermédiaires</p>	<p>Restreint aux élu.es au tourisme des 4 cdc, des ot et de la Route des Vins ; responsables et directeurs des cdc et de leurs services tourisme, des ot et de la rdv.</p>
<p>COMITÉ TECHNIQUE 1 par trimestre Planifie et suit la mise en oeuvre du plan d'actions</p>	<p>Directeurs et responsables des ot, des services économie tourisme et de la rdv ; technicien.nes pilotes d'actions. <i>Directeurs et cheffes de projet NOTT PNR + OTEM + 1 tête de réseau par filière professionnelle quand le projet sera lancé</i></p>
<p>GROUPES DE TRAVAIL Autant de fois que nécessaire pour la mise en oeuvre des actions</p>	<p>Technicien.nes des ot des 4 territoires, de la rdv et des cdc ; socioprofessionnels. <i>Selon les thématiques : Région, Département, PNR, OTEM, CCI, pays d'art et d'histoire, chambre d'agriculture, syndicat du Ciron...</i></p>

Afin que les décisions soient prises de façon collégiale, les structures signataires de la présente convention s'engagent à participer au comité de pilotage et aux comités de suivi.

Les périodes de ces rencontres annuelles seront préalablement définies pour permettre la participation du plus grand nombre.

Article 3 : Actions partagées et moyens mis en oeuvre

Suite à la mission d'accompagnement, dix actions ont été identifiées comme prioritaires et à engager dès 2021. Il s'agit de :

- 1) Définir la gouvernance du projet collectif (*axe 1*)
- 2) Construire un schéma d'accueil et de diffusion de l'information (SADI) commun (*axe 1*)
- 3) Réaliser l'inventaire et le diagnostic des itinéraires doux (*axe 3*)
- 4) Réaliser l'inventaire des activités gourmandes et produits locaux (*axe 3*)
- 5) Créer un groupe de travail "habitants" (*axe 2*)
- 6) Optimiser l'utilisation de SIRTAQUI (système d'information touristique régional) (*axe 1*)
- 7) Proposer une offre oenotouristique innovante (*axe 3*)
- 8) Organiser la vente collective de produits touristiques (*axe 1*)
- 9) Faire évoluer les modes de partenariats des OT (*axe 1*)
- 10) Analyser les besoins clientèles en termes d'itinéraires doux (*axe 3*)

Une action supplémentaire est intégrée au plan d'action collectif :

- 11) Les Echos du Tourisme #2

[Annexe 2 : feuille de route 2021](#)

Pour toute action, chaque partenaire participera au projet collectif et permettra à son équipe de réaliser les tâches qui lui seront confiées.

Pour ce faire :

- du temps agent sera dégagé pour participer aux temps de travail collectifs
- des espaces de travail numériques types drive et slack seront créés pour permettre aux équipes techniques de collaborer entre elles

Article 4 : Partenariat

Les structures s'engagent à travailler en partenariat sur toutes les actions collectives annuellement définies.

Selon les thématiques, au moins un.e technicien.ne d'office de tourisme et/ou de la collectivité sera membre des groupes de travail. Il/elle participera aux temps de travail collectifs et réalisera les tâches qui lui seront confiées dans ce cadre.

Les coordonnées et la fonction des membres des équipes projets seront renseignées dans un répertoire à l'usage de l'ensemble des techniciens du "Collectif Sud Gironde".

Article 5 : Modalités financières

Le plan d'actions validé annuellement en comité de pilotage devra faire apparaître le portage financier de chaque action.

Pour chacune d'elles, l'une des partie-prenante sera désignée référente et devra donc assurer le portage financier de l'action pour le compte du collectif (faire l'avance des dépenses). Une fois le montant de l'action dépensé, la structure référente appellera la quote-part aux autres parties prenantes sur la base du montant TTC des factures, déduction faite des éventuelles subventions perçues.

[Annexe 3 : plan de financement prévisionnel 2021](#)

Article 6 : Durée de la convention

La présente convention est valable jusqu'au 31 décembre 2026. Le plan d'actions et le budget seront mis à jour annuellement et feront l'objet d'un avenant.

La partie qui déciderait de ne pas reconduire la présente convention devra en informer le collectif par écrit avant le 15 octobre de l'année en cours.

Article 7 : Modification - résiliation

Dans l'hypothèse où l'une ou l'autre des parties souhaiterait apporter une modification à la présente convention, celle-ci devra prendre la forme d'un avenant qui sera annexé aux présentes.

Toute modification à la présente convention fera l'objet d'un avenant entre les partenaires. Cette modification devra être proposée et définie en comité de pilotage ou comité de suivi.

Les annexes devront être mises à jour tous les ans.

Fait en 9 exemplaires, le/...../2021 à

La Présidente de la Communauté de Communes du Bazadais, Nicole Coustet

Le Président de la Communauté de Communes de Convergence Garonne, Jocelyn Doré

Le Président de la Communauté de Communes de Montesquieu, Bernard Fath

Le Président de la Communauté de Communes du Sud Girondes, Jérôme Guillem

La Présidente de l'Office de Tourisme du Bazadais, Nicole Coustet

Le Président de l'Office de Tourisme du Pays de Cadillac et Podensac, Thomas Filliatre

Envoyé en préfecture le 20/10/2021

Reçu en préfecture le 20/10/2021

Affiché le

The logo for the SLOW initiative, featuring the word "SLOW" in a stylized, blue, italicized font.

ID : 033-200069581-20211013-D2021_170-DE

La Présidente de l'Office de Tourisme de Montesquieu, Valérie Lagarde

Le Président de l'Office de Tourisme Sauternes Graves Landes Gironnines, Jean-Jacques Lamarque

La Présidente de la Route des Vins de Bordeaux en Graves et Sauternes, Laure de Lambert Compeyrot

EXTRAIT DU REGISTRE DES DELIBERATIONS

L'An DEUX MILLE VINGT ET UN, le 13 octobre 2021, à 18h00, le Conseil Communautaire de la COMMUNAUTE DE COMMUNES CONVERGENCE GARONNE dûment convoqué, s'est réuni à BEGUEY sous la présidence de Monsieur Jocelyn DORÉ, Président.

Date de convocation : 7 octobre 2021

Présents : Catherine BERTIN, Daniel BOUCHET, Béatrice CARRUESCO, Didier CAZIMAJOU, Didier CHARLOT, Dominique CLAVIER, , Bernard DANEY, François DAURAT, Jean-Marc DEPUYDT Jocelyn DORÉ, Mylène DOREAU, Bernard DRÉAU, Laurence DUCOS, Thomas FILLIATRE, Maryse FORTINON, Michel GARAT, Jérôme GAUTHIER, Alain GIROIRE, Vincent JOINEAU, Pierre LAHITEAU, Julien LE TACON, André MASSIEU, Valérie MENERET, Jean-Bernard PAPIN, Jean Marc PELLETANT, Jean-Claude PEREZ, Denis PERNIN, Sylvie PORTA, Alain QUEYRENS, Pascal RAPET, Denis REYNE, Mariline RIDEAU, Françoise SABATIER QUEYREL, Jean-Patrick SOULE, Aline TEYCHENEY

Absents : Andreea DAN DOMPIERRE (pouvoir Jean-Patrick SOULÉ), Audrey RAYNAL (pouvoir Vincent JOINEAU), Bernard MATEILLE (pouvoir à Bernard MATEILLE), Bruno GARABOS, Michel LATAPY, Corinne LAULAN, Frédéric PEDURAND, Patricia PEIGNEY,

Secrétaire de séance : Mme Mylène DOREAU

<u>Membres en exercice</u> : 43	<u>Votes</u> :
<u>Présents</u> :36	<u>Exprimés</u> : 39
<u>dont suppléants</u> :0	<u>Abstentions</u> : 0
<u>Absents</u> :8	
<u>Pouvoirs</u> :3	
	POUR : 39
	CONTRE : 0

D2021-170 : TOURISME : CONVENTION DE PARTENARIAT AVEC LE COLLECTIF SUD GIRONDE POUR LA STRUCTURATION TOURISTIQUE DU TERRITOIRE EN BASSIN TOURISTIQUE COHERENT

Rapporteur : M. Thomas FILLIATRE

Monsieur le Vice-Président rappelle que,

La communauté de communes Convergence Garonne est compétente en matière de tourisme et a fait le choix de se structurer en interne avec une gestion partagée entre un service tourisme au sein de la collectivité et la création d'un office de tourisme sous statut associatif agissant sur son périmètre communautaire.

Le fonctionnement du tourisme n'étant pas attaché aux limites administratives des territoires, la collectivité souhaite réengager des partenariats étroits avec les territoires touristiques limitrophes. Le territoire de la CDC Convergence Garonne est couvert par deux entités formants des bassins touristiques reconnus à l'échelle du Département de la Gironde et de la Région Nouvelle-Aquitaine que sont : les territoires de l'Entre-deux-Mers et celui du Sud Gironde (alliance de Montesquieu, Sud Gironde et Bazadais).

En 2020, la collectivité a initié un travail en partenariat avec l'office de tourisme de l'Entre-deux-Mers à travers la signature d'une convention d'objectifs permettant à la CDC de rejoindre les contractualisations Départementales et Régionales portées par l'OTEM ;

La même année, les territoires du Sud Gironde ont initié une réflexion sur la définition de leur future stratégie touristique. La CDC Convergence Garonne a souhaité intégrer ces échanges. Des axes de développement communs ont été identifiés et une feuille de route portant des actions partagées et opérationnelles dès 2021 a été définie.

VU le Code du tourisme,

VU le Règlement d'Intervention Tourisme 2014-2021 du Conseil Régional Nouvelle Aquitaine et les appels à projets engagé : NOTT Nouvelle Organisation Touristique Territoriale 2014-2021,

CONSIDERANT l'avis favorable du comité de pilotage du NOTT du 7 juillet 2021 ;

CONSIDERANT que les futurs dispositifs de soutien départementaux et régionaux n'ont pas encore été communiqués et ne seront opérationnels que courant 2022 ;

CONSIDERANT la volonté des territoires des communautés de communes de Montesquieu, Convergence Garonne, Sud Gironde et Bazadais de collaborer à travers la mise en place d'actions collectives dès 2021, et ce, en dehors de tout dispositif de soutien qu'il soit européen, régional ou départemental.

CONSIDERANT qu'il convient de formaliser la gouvernance et l'organisation de multipartites cosignées par : les communautés communes, leurs offices de tourisme vins de Bordeaux en Graves et Sauternes.

CONSIDERANT que cette convention a vocation à structurer un bassin touristique et doit ainsi s'inscrire dans la durée (jusqu'en 2026) ;

CONSIDERANT qu'un plan d'actions et un budget prévisionnel seront présentés et votés annuellement ;

CONSIDERANT la convention de partenariat, la feuille de route 2021-2022, le budget prévisionnel 2021 annexés à la présente délibération ;

CONSIDERANT que le montant alloué en 2021 pour mener à bien ces actions s'élève à 1 800€ de participation pour la collectivité.

Ayant entendu les explications de M. le Vice-Président,

Après en avoir délibéré, le Conseil communautaire,

AUTORISE le Président à signer la convention présentée en annexe ainsi que l'ensemble des documents nécessaires à l'exercice de la présente délibération ;

DIT que les crédits nécessaires à la réalisation de cette action sont inscrits au budget 2021.

Le Président,

-certifie sous sa responsabilité le caractère exécutoire de cet acte qui sera affiché ce jour au siège de la collectivité,

-informe que la présente délibération peut faire l'objet d'un recours pour excès de pouvoir devant le Tribunal Administratif de Bordeaux dans un délai de deux mois à compter de sa publication et de sa réception par le représentant de l'Etat.

**FAIT ET DELIBERE EN SEANCE A LA DATE CI-DESSUS
LE PRESIDENT, JOCELYN DORÉ**



EXTRAIT DU REGISTRE DES DELIBERATIONS

L'An DEUX MILLE VINGT ET UN, le 13 octobre 2021, à 18h00, le Conseil Communautaire de la COMMUNAUTE DE COMMUNES CONVERGENCE GARONNE dûment convoqué, s'est réuni à BEGUEY sous la présidence de Monsieur Jocelyn DORÉ, Président.

Date de convocation : 7 octobre 2021

Présents : Catherine BERTIN, Daniel BOUCHET, Béatrice CARRUESCO, Didier CAZIMAJOU, Didier CHARLOT, Dominique CLAVIER, , Bernard DANEY, François DAURAT, Jean-Marc DEPUYDT Jocelyn DORÉ, Mylène DOREAU, Bernard DRÉAU, Laurence DUCOS, Thomas FILLIATRE, Maryse FORTINON, Michel GARAT, Jérôme GAUTHIER, Alain GIROIRE, Vincent JOINEAU, Pierre LAHITEAU, Julien LE TACON, André MASSIEU, Valérie MENERET, Jean-Bernard PAPIN, Jean Marc PELLETANT, Jean-Claude PEREZ, Denis PERNIN, Sylvie PORTA, Alain QUEYRENS, Pascal RAPET, Denis REYNE, Mariline RIDEAU, Françoise SABATIER QUEYREL, Jean-Patrick SOULE, Aline TEYCHENEY

Absents : Andreea DAN DOMPIERRE (pouvoir Jean-Patrick SOULÉ), Audrey RAYNAL (pouvoir Vincent JOINEAU), Bernard MATEILLE (pouvoir à Bernard MATEILLE), Bruno GARABOS, Michel LATAPY, Corinne LAULAN, Frédéric PEDURAND, Patricia PEIGNEY,

Secrétaire de séance : Mme Mylène DOREAU

<u>Membres en exercice</u> : 43	<u>Votes</u> :
<u>Présents</u> :36	<u>Exprimés</u> : 39
<u>dont suppléants</u> :0	<u>Abstentions</u> : 0
<u>Absents</u> :8	
<u>Pouvoirs</u> :3	
	POUR : 39
	CONTRE : 0

D2021-171 : GEMAPI - ENGAGEMENT DANS L'ENTENTE INTERCOMMUNALE DU GAT MORT

Rapporteuse : Mme Valérie MENERET

Madame la Vice-Présidente propose à l'assemblée l'établissement d'une entente avec trois autres communautés de communes (CC de Montesquieu, CC Val de l'Eyre et CC Sud-Gironde) pour la gestion du bassin versant du ruisseau du Gât Mort (annexe 1 - projet de convention).

Madame la Vice-Présidente informe que le bassin versant a une superficie de 215 km² dont 50% se situe sur le territoire de la Communauté de Communes de Montesquieu et 50% sur les Communautés de Communes voisines, celles de Sud-Gironde, du Val de l'Eyre et de Convergence Garonne (communes de Guillos, Portets et Saint-Michel-de-Rieufret).

EPCI	Superficie en km ²	% par rapport à la totalité du BV	Nombre de représentants
CC de Montesquieu	107,83	50,01	4
CC Val de l'Eyre	61,31	28,43	2
CC Sud-Gironde	32,18	14,92	1
CC Convergence Garonne	14,26	6,61	1
TOTAL	215,58	100,00	8

Madame la Vice-Présidente rapporte que dans l'optique d'une gestion cohérente du bassin versant, il est proposé d'organiser une gouvernance de gestion via une entente entre les quatre EPCI concernés, conformément aux dispositions législatives du Code général des collectivités territoriales (articles L5221-1 et 2).

Le projet de convention de cette entente est annexé à la présente délibération. Elle vise à définir les modalités de fonctionnement sur la gestion du bassin versant du Gât Mort, concernant la qualité des eaux, la protection des milieux, la continuité écologique et la prévention contre les inondations.

Madame la Vice-Présidente précise que l'entente se réunira une fois par an. Lors de la réunion annuelle, un programme d'interventions sera adopté et mise en œuvre par les techniciens de la communauté de communes de Montesquieu, en liaison avec les services compétents des autres collectivités membres.

Le financement sera étudié au prorata des opérations réalisées sur le linéaire du cours d'eau et de ses affluents se situant sur les territoires.

VU le Code Général des Collectivités Territoriales ;

VU le Code de l'Environnement et notamment son article L.211-7 relatif à la prévention des Inondations (GEMAPI) ;

VU les articles L5221-1 et 2 du Code Général des Collectivités Territoriales ;

CONSIDERANT la nécessité d'une gestion cohérente du bassin versant du ruisseau du Gât Mort ;

CONSIDERANT que le bassin versant du ruisseau du Gât mort est en partie sur le territoire de la Communauté de Communes Convergence Garonne (annexe 2 - carte du BV) ;

CONSIDERANT que la Communauté de Communes Convergence Garonne doit avoir un représentant, il est proposé de nommer Valérie Méneret pour la représenter.

Ayant entendu les explications de Madame la Rapporteuse.

Après en avoir délibéré, le Conseil communautaire,

APPROUVE la convention créant une entente avec de coopération intercommunale pour la gestion du bassin versant du Gât Mort

DESIGNE le membre de l'entente intercommunale du Gât Mort : Mme Valérie MENERET ;

AUTORISE le Président à signer la convention et à mener toutes les actions nécessaires et utiles à l'exécution de cette délibération.

Le Président,

-certifie sous sa responsabilité le caractère exécutoire de cet acte qui sera affiché ce jour au siège de la collectivité,

-informe que la présente délibération peut faire l'objet d'un recours pour excès de pouvoir devant le Tribunal Administratif de Bordeaux dans un délai de deux mois à compter de sa publication et de sa réception par le représentant de l'Etat.

**FAIT ET DELIBERE EN SEANCE A LA DATE CI-DESSUS
LE PRESIDENT, JOCELYN DORÉ**



_033022

TRES. CADILLAC

_66000

CC CONVERGENCE GARONNE

Pièces prises en charge du au 24/09/2021

Situation actualisée au 24/09/2021

Exercice	N° de pièce	Date PEC	Objet du titre	Montant du principal	Reste à recouvrer
2010	T-710069270011	Date PEC - 27/04/2017	v2010010001941	43,76 €	43,76 €
2010	T-710069290011	Date PEC - 27/04/2017	v2010010001997	44,55 €	44,55 €
2010	T-710069360011	Date PEC - 27/04/2017	v2010010002110	114,78 €	114,78 €
2010	T-710069570011	Date PEC - 27/04/2017	v2010010005143	76,91 €	76,91 €
2010	T-710069580011	Date PEC - 27/04/2017	v2010010005198	48,05 €	48,05 €
2011	T-710069650011	Date PEC - 27/04/2017	v2616	55,75 €	55,75 €
2011	T-710069660011	Date PEC - 27/04/2017	v2876	71,14 €	71,14 €
2011	T-710069680011	Date PEC - 27/04/2017	v3051	202,47 €	202,47 €
2011	T-710069700011	Date PEC - 27/04/2017	v3461	67,76 €	67,76 €
2011	T-710069720011	Date PEC - 27/04/2017	v3621	25,54 €	25,54 €
2011	T-710069740011	Date PEC - 27/04/2017	v4026	43,01 €	43,01 €
2012	T-710069890011	Date PEC - 27/04/2017	v8388	13,20 €	13,20 €
2012	T-710069760011	Date PEC - 27/04/2017	v6871	28,91 €	28,91 €
2012	T-710069790011	Date PEC - 27/04/2017	v7057	115,11 €	115,11 €
2012	T-710069810011	Date PEC - 27/04/2017	v7600	88,18 €	88,18 €
2012	T-710069860011	Date PEC - 27/04/2017	v8037	168,74 €	168,74 €
2012	T-710069880011	Date PEC - 27/04/2017	v8218	23,52 €	23,52 €
2012	T-710069900011	Date PEC - 27/04/2017	v8423	32,34 €	32,34 €
2012	T-710069920011	Date PEC - 27/04/2017	v8646	22,54 €	22,54 €
2012	T-701600000388	Date PEC - 31/12/2017	tableau du 19/11/2012	0,00 €	0,00 €
2013	T-710069970011	Date PEC - 27/04/2017	v9805	10,35 €	10,35 €
2013	T-710070020011	Date PEC - 27/04/2017	v10266	12,42 €	12,42 €
2013	T-710070070011	Date PEC - 27/04/2017	v10780	8,97 €	8,97 €
2013	T-710070140011	Date PEC - 27/04/2017	v11880	12,88 €	12,88 €
2013	T-700700000075	Date PEC - 27/04/2017	mise a dispo camping du 15 au 30 juin 2013	112,87 €	112,87 €
2013	T-710069940011	Date PEC - 27/04/2017	v8919	20,09 €	20,09 €
2013	T-710069960011	Date PEC - 27/04/2017	v9643	28,90 €	28,90 €
2013	T-710069980011	Date PEC - 27/04/2017	v9852	61,00 €	61,00 €
2013	T-710070000011	Date PEC - 27/04/2017	v10069	117,60 €	117,60 €
2013	T-710070030011	Date PEC - 27/04/2017	v10329	75,55 €	75,55 €
2014	T-710064540011	Date PEC - 27/04/2017	v12789	12,65 €	12,65 €
2014	T-710070190011	Date PEC - 27/04/2017	v12063	22,11 €	22,11 €
2014	T-711413550011	Date PEC - 31/12/2017	v1121	165,00 €	165,00 €
2014	T-711413600011	Date PEC - 31/12/2017	v368	33,00 €	33,00 €
2014	T-711413810011	Date PEC - 31/12/2017	v175	154,00 €	154,00 €
2014	T-701600000370	Date PEC - 31/12/2017	periode du 1 au 31 oct toussaint alsh de landiras enfants dubouilh mathis dylan matheo maelys	128,80 €	128,80 €
2014	T-710065120011	Date PEC - 27/04/2017	v13525	5,75 €	5,75 €
2014	T-710065810011	Date PEC - 27/04/2017	v13772	183,00 €	183,00 €
2014	T-710065840011	Date PEC - 27/04/2017	v13774	55,00 €	55,00 €
2014	T-710065970011	Date PEC - 27/04/2017	v13846	21,68 €	21,68 €
2014	T-710066190011	Date PEC - 27/04/2017	v13909	15,00 €	15,00 €
2014	T-710066440011	Date PEC - 27/04/2017	v3790	28,25 €	28,25 €
2014	T-711413530011	Date PEC - 31/12/2017	v713	5,50 €	5,50 €
2014	T-711413700011	Date PEC - 31/12/2017	v821	44,00 €	44,00 €
2014	R-700700000023 A-2	Date PEC - 27/04/2017	facturation cadillac	14,00 €	14,00 €
2014	R-700700000023 A-8	Date PEC - 27/04/2017	facturation cadillac	10,08 €	10,08 €
2014	R-700700000023 A-9	Date PEC - 27/04/2017	facturation cadillac	21,40 €	21,40 €
2014	R-700700000023 A-17	Date PEC - 27/04/2017	facturation cadillac	19,35 €	19,35 €
2014	R-700700000023 A-22	Date PEC - 27/04/2017	facturation cadillac	12,80 €	12,80 €
2014	R-700700000024 A-3	Date PEC - 27/04/2017	facturation cadillac	15,20 €	15,20 €
2014	R-700700000024 A-4	Date PEC - 27/04/2017	facturation cadillac	34,25 €	34,25 €
2014	R-700700000027 A-8	Date PEC - 27/04/2017	facturation cadillac	14,26 €	14,26 €
2014	R-700700000027 A-11	Date PEC - 27/04/2017	facturation cadillac	9,03 €	9,03 €
2014	R-700700000027 A-14	Date PEC - 27/04/2017	facturation cadillac	0,35 €	0,35 €
2014	R-700700000027 A-17	Date PEC - 27/04/2017	facturation cadillac	10,98 €	10,98 €
2014	R-700700000027 A-20	Date PEC - 27/04/2017	facturation cadillac	3,50 €	3,50 €
2014	R-700700000027 A-23	Date PEC - 27/04/2017	facturation cadillac	9,20 €	9,20 €
2014	R-700700000027 A-24	Date PEC - 27/04/2017	facturation cadillac	2,07 €	2,07 €
2014	R-700700000027 A-25	Date PEC - 27/04/2017	facturation cadillac	4,32 €	4,32 €
2014	R-700700000027 A-26	Date PEC - 27/04/2017	facturation cadillac	47,80 €	47,80 €
2014	R-700700000027 A-28	Date PEC - 27/04/2017	facturation cadillac	9,36 €	9,36 €
2014	R-700700000027 A-36	Date PEC - 27/04/2017	facturation cadillac	20,64 €	20,64 €
2014	R-700700000027 A-45	Date PEC - 27/04/2017	facturation cadillac	27,56 €	27,56 €
2014	R-700700000027 A-47	Date PEC - 27/04/2017	facturation cadillac	11,61 €	11,61 €
2014	R-700700000027 A-53	Date PEC - 27/04/2017	facturation cadillac	13,00 €	13,00 €
2014	R-700700000027 A-56	Date PEC - 27/04/2017	facturation cadillac	20,00 €	20,00 €
2014	R-700700000028 A-2	Date PEC - 27/04/2017	facturation cadillac	9,31 €	9,31 €

42278,62 Totre annulé

_033022

TRES. CADILLAC

_66000

CC CONVERGENCE GARONNE

Pièces prises en charge du au 24/09/2021

Situation actualisée au 24/09/2021

Exercice	N° de pièce	Date PEC	Objet du titre	Montant du principal	Reste à recouvrer
2014	R-700700000028 A-3	Date PEC - 27/04/2017	facturation cadillac	35,00 €	35,00 €
2014	R-700700000028 A-5	Date PEC - 27/04/2017	facturation cadillac	47,66 €	25,52 €
2015	T-710064620011	Date PEC - 27/04/2017	v16722	4,07 €	4,07 €
2015	T-710064710011	Date PEC - 27/04/2017	v16841	33,33 €	11,32 €
2015	T-710064760011	Date PEC - 27/04/2017	v16906	10,88 €	10,88 €
2015	T-710064890011	Date PEC - 27/04/2017	v17022	12,60 €	12,60 €
2015	T-710065430011	Date PEC - 27/04/2017	v17163	1,36 €	1,36 €
2015	T-710065550011	Date PEC - 27/04/2017	v17221	20,40 €	20,40 €
2015	T-710065770011	Date PEC - 27/04/2017	v17333	19,94 €	19,94 €
2015	T-710067320011	Date PEC - 27/04/2017	v15101	12,48 €	12,48 €
2015	T-710067390011	Date PEC - 27/04/2017	v15194	26,16 €	26,16 €
2015	T-710067670011	Date PEC - 27/04/2017	v15274	21,69 €	21,69 €
2015	T-710067780011	Date PEC - 27/04/2017	v15322	10,83 €	10,83 €
2015	T-710068280011	Date PEC - 27/04/2017	v15676	16,32 €	16,32 €
2015	T-710068400011	Date PEC - 27/04/2017	v15890	21,30 €	21,30 €
2015	T-710068580011	Date PEC - 27/04/2017	v15950	10,88 €	10,88 €
2015	T-710068940011	Date PEC - 27/04/2017	v16017	11,40 €	11,40 €
2015	T-711413860011	Date PEC - 31/12/2017	v1294	194,82 €	194,82 €
2015	T-710064470011	Date PEC - 27/04/2017	v4363	57,46 €	57,46 €
2015	T-710064490011	Date PEC - 27/04/2017	v4436	50,83 €	50,83 €
2015	T-710064640011	Date PEC - 27/04/2017	v16753	16,38 €	16,38 €
2015	T-710064670011	Date PEC - 27/04/2017	v16818	60,00 €	60,00 €
2015	T-710064930011	Date PEC - 27/04/2017	v17031	20,00 €	20,00 €
2015	T-710064950011	Date PEC - 27/04/2017	v17032	45,00 €	45,00 €
2015	T-710065390011	Date PEC - 27/04/2017	v17152	4,45 €	4,45 €
2015	T-710065820011	Date PEC - 27/04/2017	v4491	43,12 €	43,12 €
2015	T-710066970011	Date PEC - 27/04/2017	v14950	12,00 €	10,55 €
2015	T-710066990011	Date PEC - 27/04/2017	v14962	9,65 €	9,65 €
2015	T-710067070011	Date PEC - 27/04/2017	v3981	44,20 €	44,20 €
2015	T-710067290011	Date PEC - 27/04/2017	v15099	90,50 €	90,50 €
2015	T-710067350011	Date PEC - 27/04/2017	v15117	301,42 €	301,42 €
2015	T-710067370011	Date PEC - 27/04/2017	v15139	20,78 €	20,78 €
2015	T-710067490011	Date PEC - 27/04/2017	v4028	48,49 €	48,49 €
2015	T-710067860011	Date PEC - 27/04/2017	v15346	21,55 €	21,55 €
2015	T-710067920011	Date PEC - 27/04/2017	v15369	38,49 €	38,49 €
2015	T-710068000011	Date PEC - 27/04/2017	v4076	40,17 €	40,17 €
2015	T-710068150011	Date PEC - 27/04/2017	v15547	61,82 €	61,82 €
2015	T-710068170011	Date PEC - 27/04/2017	v4121	8,24 €	8,24 €
2015	T-710068230011	Date PEC - 27/04/2017	v4141	59,60 €	59,60 €
2015	T-710068370011	Date PEC - 27/04/2017	v4187	53,43 €	53,43 €
2015	T-710068660011	Date PEC - 27/04/2017	v15995	0,39 €	0,39 €
2015	T-710068980011	Date PEC - 27/04/2017	v16080	23,94 €	23,94 €
2015	T-710069100011	Date PEC - 27/04/2017	v4254	73,71 €	73,71 €
2015	T-710069260011	Date PEC - 27/04/2017	v16248	69,69 €	69,69 €
2015	T-710069350011	Date PEC - 27/04/2017	v4278	108,96 €	108,96 €
2015	T-710069370011	Date PEC - 27/04/2017	v4298	81,53 €	81,53 €
2015	T-710069460011	Date PEC - 27/04/2017	v4335	8,97 €	8,97 €
2015	T-711413570011	Date PEC - 31/12/2017	v376	14,00 €	14,00 €
2015	T-711413580011	Date PEC - 31/12/2017	v496	91,00 €	91,00 €
2015	T-711413670011	Date PEC - 31/12/2017	v748	143,00 €	143,00 €
2015	T-711413710011	Date PEC - 31/12/2017	v868	13,00 €	13,00 €
2015	T-2576550211	Date PEC - 27/04/2017	ordre de reversement	151,79 €	151,79 €
2015	T-2576550311	Date PEC - 27/04/2017	ordre de reversement	143,14 €	143,14 €
2016	T-701600000034	Date PEC - 31/12/2017	remboursement documents de pret reseau lecture publique	160,05 €	160,05 €
2016	T-701600000081	Date PEC - 31/12/2017	remboursement documents de pret reseau lecture publique	173,38 €	173,38 €
2016	T-701600000092	Date PEC - 31/12/2017	remboursement documents de pret reseau lecture publique	75,24 €	75,24 €
2016	T-701600000093	Date PEC - 31/12/2017	remboursement documents de pret reseau lecture publique	69,66 €	69,66 €
2016	T-701600000098	Date PEC - 31/12/2017	remboursement documents de pret reseau lecture publique	55,20 €	55,20 €
2016	T-701600000099	Date PEC - 31/12/2017	remboursement documents de pret reseau lecture publique	56,54 €	56,54 €
2016	T-701600000102	Date PEC - 31/12/2017	remboursement documents de pret reseau lecture publique	21,60 €	21,60 €
2016	T-701600000103	Date PEC - 31/12/2017	remboursement documents de pret reseau lecture publique	72,90 €	72,90 €
2016	T-701600000104	Date PEC - 31/12/2017	remboursement documents de pret reseau lecture publique	35,90 €	35,90 €

_033022

TRES. CADILLAC

_66000

CC CONVERGENCE GARONNE

Pièces prises en charge du au 24/09/2021

Situation actualisée au 24/09/2021

Exercice	N° de pièce	Date PEC	Objet du titre	Montant du principal	Reste à recouvrer
2016	T-701600000250	Date PEC - 31/12/2017	remboursement document de pret reseau lecture publique	92,41 €	92,41 €
2016	T-701600000445	Date PEC - 31/12/2017	part familles ale alp podensac decembre 2016	70,27 €	70,27 €
2016	T-710065540011	Date PEC - 27/04/2017	v18857	36,96 €	36,96 €
2016	T-710066260011	Date PEC - 27/04/2017	v18959	36,93 €	36,93 €
2016	T-710066550011	Date PEC - 27/04/2017	v17725	24,00 €	24,00 €
2016	T-710066660011	Date PEC - 27/04/2017	v4601	8,80 €	8,80 €
2016	T-710067220011	Date PEC - 27/04/2017	v19206	10,74 €	10,74 €
2016	T-710068600011	Date PEC - 27/04/2017	v18474	6,30 €	6,30 €
2016	T-710068780011	Date PEC - 27/04/2017	v18545	13,24 €	13,24 €
2016	T-710069060011	Date PEC - 27/04/2017	v18655	2,10 €	2,10 €
2016	T-710069080011	Date PEC - 27/04/2017	v4766	51,68 €	51,68 €
2016	T-710069200011	Date PEC - 27/04/2017	v4798	30,45 €	30,45 €
2016	T-710069230011	Date PEC - 27/04/2017	v18716	10,74 €	10,74 €
2016	T-711413150011	Date PEC - 31/12/2017	v1252	48,00 €	48,00 €
2016	T-711413400011	Date PEC - 31/12/2017	v1253	52,00 €	52,00 €
2016	T-711413730011	Date PEC - 31/12/2017	v1013	78,00 €	31,00 €
2016	T-711413920011	Date PEC - 31/12/2017	v730	156,00 €	156,00 €
2016	T-700700000287	Date PEC - 27/04/2017	regularisation chq sans provision du 28 juin camping	307,19 €	307,19 €
2016	T-700700000424	Date PEC - 27/04/2017	regularisation gastou stephanie	18,20 €	18,20 €
2016	T-701600000033	Date PEC - 31/12/2017	remboursement document de pret reseau lecture publique	30,97 €	30,97 €
2016	T-701600000035	Date PEC - 31/12/2017	remboursement documents de pret reseau lecture publique	133,31 €	133,31 €
2016	T-701600000045	Date PEC - 31/12/2017	remboursement documents de pret reseau lecture publique	70,36 €	70,36 €
2016	T-701600000091	Date PEC - 31/12/2017	remboursement documents de pret reseau lecture publique	164,30 €	164,30 €
2016	T-701600000100	Date PEC - 31/12/2017	remboursement documents de pret reseau lecture publique	26,46 €	26,46 €
2016	T-701600000101	Date PEC - 31/12/2017	remboursement documents de pret reseau lecture publique	73,85 €	73,85 €
2016	T-701600000249	Date PEC - 31/12/2017	remboursement document de pret reseau lecture publique	24,75 €	24,75 €
2016	T-701600000311	Date PEC - 31/12/2017	remboursement document de pret reseau lecture publique	89,35 €	89,35 €
2016	T-701600000312	Date PEC - 31/12/2017	remboursement document de pret reseau lecture publique	157,93 €	157,93 €
2016	T-710065080011	Date PEC - 27/04/2017	v18744	145,21 €	145,21 €
2016	T-710065150011	Date PEC - 27/04/2017	v18781	179,70 €	19,00 €
2016	T-710065250011	Date PEC - 27/04/2017	v18792	84,40 €	84,40 €
2016	T-710065300011	Date PEC - 27/04/2017	v18808	30,00 €	30,00 €
2016	T-710065310011	Date PEC - 27/04/2017	v18810	231,50 €	231,50 €
2016	T-710065410011	Date PEC - 27/04/2017	v18829	48,90 €	48,90 €
2016	T-710065480011	Date PEC - 27/04/2017	v18837	115,54 €	95,79 €
2016	T-710065510011	Date PEC - 27/04/2017	v18852	11,34 €	11,34 €
2016	T-710065620011	Date PEC - 27/04/2017	v4825	109,80 €	109,80 €
2016	T-710065650011	Date PEC - 27/04/2017	v4836	27,81 €	27,81 €
2016	T-710065730011	Date PEC - 27/04/2017	v19024	27,81 €	27,81 €
2016	T-710066090011	Date PEC - 27/04/2017	v18912	57,50 €	57,50 €
2016	T-710066100011	Date PEC - 27/04/2017	v4616	57,59 €	57,59 €
2016	T-710066130011	Date PEC - 27/04/2017	v18919	32,15 €	32,15 €
2016	T-710066150011	Date PEC - 27/04/2017	v18927	29,34 €	29,34 €
2016	T-710066270011	Date PEC - 27/04/2017	v18963	68,00 €	68,00 €
2016	T-710066280011	Date PEC - 27/04/2017	v18969	16,00 €	16,00 €
2016	T-710066310011	Date PEC - 27/04/2017	v18974	37,17 €	37,17 €
2016	T-710066320011	Date PEC - 27/04/2017	v18975	58,56 €	58,56 €
2016	T-710066350011	Date PEC - 27/04/2017	v18990	35,44 €	35,44 €
2016	T-710066410011	Date PEC - 27/04/2017	v4869	24,20 €	24,20 €
2016	T-710066520011	Date PEC - 27/04/2017	v17707	50,00 €	2,50 €
2016	T-710066530011	Date PEC - 27/04/2017	v17713	156,00 €	156,00 €
2016	T-710066560011	Date PEC - 27/04/2017	v4579	54,49 €	54,49 €
2016	T-710066590011	Date PEC - 27/04/2017	v4590	1,08 €	1,08 €
2016	T-710066770011	Date PEC - 27/04/2017	v17783	17,40 €	17,40 €
2016	T-710066800011	Date PEC - 27/04/2017	v19066	28,23 €	28,23 €
2016	T-710066960011	Date PEC - 27/04/2017	v19118	23,84 €	23,84 €
2016	T-710067180011	Date PEC - 27/04/2017	v4895	53,98 €	53,98 €
2016	T-710067210011	Date PEC - 27/04/2017	v4920	79,33 €	79,33 €

_033022

TRES. CADILLAC

_66000

CC CONVERGENCE GARONNE

Pièces prises en charge du au 24/09/2021

Situation actualisée au 24/09/2021

Exercice	N° de pièce	Date PEC	Objet du titre	Montant du principal	Reste à recouvrer
2016	T-710067240011	Date PEC - 27/04/2017	v17995	57,80 €	57,80 €
2016	T-710067270011	Date PEC - 27/04/2017	v18004	79,21 €	25,82 €
2016	T-710067310011	Date PEC - 27/04/2017	v19210	12,00 €	12,00 €
2016	T-710067470011	Date PEC - 27/04/2017	v19228	55,38 €	55,38 €
2016	T-710067570011	Date PEC - 27/04/2017	v4689	40,77 €	40,77 €
2016	T-710067630011	Date PEC - 27/04/2017	v19265	19,35 €	19,35 €
2016	T-710067640011	Date PEC - 27/04/2017	v19278	12,30 €	12,30 €
2016	T-710067660011	Date PEC - 27/04/2017	v19285	77,57 €	77,57 €
2016	T-710067740011	Date PEC - 27/04/2017	v19320	16,20 €	16,20 €
2016	T-710067850011	Date PEC - 27/04/2017	v4938	114,44 €	114,44 €
2016	T-710067950011	Date PEC - 27/04/2017	v4962	65,56 €	65,56 €
2016	T-710068050011	Date PEC - 27/04/2017	v18228	30,35 €	30,35 €
2016	T-710068180011	Date PEC - 27/04/2017	v4726	58,80 €	58,80 €
2016	T-710068220011	Date PEC - 27/04/2017	v4814	50,31 €	27,55 €
2016	T-710068450011	Date PEC - 27/04/2017	v18397	94,21 €	94,21 €
2016	T-710068500011	Date PEC - 27/04/2017	v18424	15,00 €	15,00 €
2016	T-710068570011	Date PEC - 27/04/2017	v18466	8,70 €	8,70 €
2016	T-710068650011	Date PEC - 27/04/2017	v18479	0,37 €	0,37 €
2016	T-710068690011	Date PEC - 27/04/2017	v18494	33,30 €	33,30 €
2016	T-710068710011	Date PEC - 27/04/2017	v18499	0,80 €	0,80 €
2016	T-710069160011	Date PEC - 27/04/2017	v4775	62,00 €	62,00 €
2016	T-710069220011	Date PEC - 27/04/2017	v18712	36,60 €	36,60 €
2016	T-710069240011	Date PEC - 27/04/2017	v18720	41,23 €	41,23 €
2016	T-2562470915	Date PEC - 31/12/2017	ordre de reversement	7,08 €	7,08 €
2016	T-2563470015	Date PEC - 31/12/2017	ordre de reversement	14,08 €	14,08 €
2016	T-701600000308	Date PEC - 31/12/2017	dde remb decharge syndicale 3t2016 pour le syndicat cfdt33	2 575,44 €	2 575,44 €
2016	T-701600000325	Date PEC - 31/12/2017	remboursement indu sur salaire aout 2016	565,55 €	565,55 €
2017	T-78 R-1 A-29	Date PEC - 21/03/2017	regie enfance impayes novembre ex coteaux	13,72 €	13,72 €
2017	T-78 R-1 A-35	Date PEC - 21/03/2017	regie enfance impayes novembre ex coteaux	17,50 €	17,50 €
2017	T-78 R-1 A-40	Date PEC - 21/03/2017	regie enfance impayes novembre ex coteaux	16,81 €	16,81 €
2017	T-116 R-11 A-28	Date PEC - 09/05/2017	regie al aps p automatique avril 2017	1,21 €	1,21 €
2017	T-1 R-12 A-71	Date PEC - 27/01/2017	portage repas decembre 2016 ex cdc podensac	132,00 €	132,00 €
2017	T-292 R-14 A-9	Date PEC - 24/05/2017	regie al aps impayes mars 2017 role 14	12,30 €	12,30 €
2017	T-292 R-14 A-12	Date PEC - 24/05/2017	regie al aps impayes mars 2017 role 14	7,75 €	7,75 €
2017	T-292 R-14 A-25	Date PEC - 24/05/2017	regie al aps impayes mars 2017 role 14	1,50 €	1,50 €
2017	T-292 R-14 A-26	Date PEC - 24/05/2017	regie al aps impayes mars 2017 role 14	8,20 €	8,20 €
2017	T-292 R-14 A-30	Date PEC - 24/05/2017	regie al aps impayes mars 2017 role 14	45,80 €	45,80 €
2017	T-292 R-14 A-55	Date PEC - 24/05/2017	regie al aps impayes mars 2017 role 14	12,00 €	12,00 €
2017	T-298 R-16 A-29	Date PEC - 07/06/2017	prelevements automatiques regie ale alp aps plaj mai 2017	17,47 €	17,47 €
2017	T-293 R-18 A-18	Date PEC - 07/07/2017	regie al aps impayes avril 2017 role 18	13,20 €	13,20 €
2017	T-293 R-18 A-36	Date PEC - 07/07/2017	regie al aps impayes avril 2017 role 18	3,00 €	3,00 €
2017	T-293 R-18 A-40	Date PEC - 07/07/2017	regie al aps impayes avril 2017 role 18	5,00 €	5,00 €
2017	T-293 R-18 A-41	Date PEC - 07/07/2017	regie al aps impayes avril 2017 role 18	10,00 €	10,00 €
2017	T-299 R-20 A-28	Date PEC - 07/07/2017	prelevements automatiques regie ale alp aps plaj juin 2017	10,21 €	10,21 €
2017	T-294 R-22 A-24	Date PEC - 25/07/2017	regie al aps impayes mai 2017 role 22	2,30 €	2,30 €
2017	T-294 R-22 A-29	Date PEC - 25/07/2017	regie al aps impayes mai 2017 role 22	25,25 €	25,25 €
2017	T-294 R-22 A-30	Date PEC - 25/07/2017	regie al aps impayes mai 2017 role 22	1,80 €	1,80 €

_033022

TRES. CADILLAC

_66000

CC CONVERGENCE GARONNE

Pièces prises en charge du au 24/09/2021

Situation actualisée au 24/09/2021

Exercice	N° de pièce	Date PEC	Objet du titre	Montant du principal	Reste à recouvrer
2017	T-294 R-22 A-38	Date PEC - 25/07/2017	regie al aps impayes mai 2017 role 22	1,78 €	1,78 €
2017	T-294 R-22 A-47	Date PEC - 25/07/2017	regie al aps impayes mai 2017 role 22	1,20 €	1,20 €
2017	T-294 R-22 A-60	Date PEC - 25/07/2017	regie al aps impayes mai 2017 role 22	53,70 €	53,70 €
2017	T-842 R-26 A-23	Date PEC - 04/08/2017	regie al aps impayes mois juin 2017	9,46 €	9,46 €
2017	T-842 R-26 A-27	Date PEC - 04/08/2017	regie al aps impayes mois juin 2017	4,34 €	4,34 €
2017	T-842 R-26 A-35	Date PEC - 04/08/2017	regie al aps impayes mois juin 2017	3,66 €	3,66 €
2017	T-842 R-26 A-52	Date PEC - 04/08/2017	regie al aps impayes mois juin 2017	4,05 €	4,05 €
2017	T-842 R-26 A-59	Date PEC - 04/08/2017	regie al aps impayes mois juin 2017	2,40 €	2,40 €
2017	T-842 R-26 A-70	Date PEC - 04/08/2017	regie al aps impayes mois juin 2017	37,59 €	37,59 €
2017	T-842 R-26 A-72	Date PEC - 04/08/2017	regie al aps impayes mois juin 2017	2,50 €	2,50 €
2017	T-445 R-29 A-17	Date PEC - 01/09/2017	regie al aps impayes mois juillet 2017	1,29 €	1,29 €
2017	T-445 R-29 A-60	Date PEC - 01/09/2017	regie al aps impayes mois juillet 2017	2,70 €	2,70 €
2017	T-445 R-29 A-84	Date PEC - 01/09/2017	regie al aps impayes mois juillet 2017	2,50 €	2,50 €
2017	T-445 R-29 A-103	Date PEC - 01/09/2017	regie al aps impayes mois juillet 2017	60,00 €	60,00 €
2017	T-445 R-29 A-132	Date PEC - 01/09/2017	regie al aps impayes mois juillet 2017	122,70 €	122,70 €
2017	T-80 R-3 A-8	Date PEC - 21/03/2017	regie enfance impayes decembre	3,60 €	3,60 €
2017	T-80 R-3 A-18	Date PEC - 21/03/2017	regie enfance impayes decembre	4,20 €	4,20 €
2017	T-80 R-3 A-26	Date PEC - 21/03/2017	regie enfance impayes decembre	9,86 €	9,86 €
2017	T-80 R-3 A-27	Date PEC - 21/03/2017	regie enfance impayes decembre	2,80 €	2,80 €
2017	T-80 R-3 A-29	Date PEC - 21/03/2017	regie enfance impayes decembre	8,85 €	8,85 €
2017	T-80 R-3 A-49	Date PEC - 21/03/2017	regie enfance impayes decembre	22,30 €	22,30 €
2017	T-80 R-3 A-52	Date PEC - 21/03/2017	regie enfance impayes decembre	3,36 €	3,36 €
2017	T-80 R-3 A-70	Date PEC - 21/03/2017	regie enfance impayes decembre	7,38 €	7,38 €
2017	T-80 R-3 A-96	Date PEC - 21/03/2017	regie enfance impayes decembre	2,10 €	2,10 €
2017	T-80 R-3 A-114	Date PEC - 21/03/2017	regie enfance impayes decembre	17,50 €	17,50 €
2017	T-447 R-32 A-2	Date PEC - 12/10/2017	regie al aps impayes mois aout 2017	2,50 €	2,50 €
2017	T-447 R-32 A-14	Date PEC - 12/10/2017	regie al aps impayes mois aout 2017	41,80 €	41,80 €
2017	T-525 R-34 A-26	Date PEC - 06/10/2017	prelevements automatiques regie ale alp aps plaj sept 2017	15,05 €	15,05 €
2017	T-845 R-36 A-19	Date PEC - 08/11/2017	regie al aps impayes mois sept 2017	1,31 €	1,31 €
2017	T-845 R-36 A-30	Date PEC - 08/11/2017	regie al aps impayes mois sept 2017	7,93 €	7,93 €
2017	T-845 R-36 A-70	Date PEC - 08/11/2017	regie al aps impayes mois sept 2017	21,22 €	21,22 €
2017	T-845 R-36 A-86	Date PEC - 08/11/2017	regie al aps impayes mois sept 2017	2,50 €	2,50 €
2017	T-616 R-38 A-27	Date PEC - 08/11/2017	prelevements automatiques regie ale alp aps plajoct 2017	19,21 €	19,21 €
2017	T-614 R-41 A-44	Date PEC - 13/12/2017	regie al aps impayes mois oct 2017	0,60 €	0,60 €
2017	T-614 R-41 A-65	Date PEC - 13/12/2017	regie al aps impayes mois oct 2017	1,40 €	1,40 €
2017	T-614 R-41 A-89	Date PEC - 13/12/2017	regie al aps impayes mois oct 2017	0,82 €	0,82 €
2017	T-614 R-41 A-92	Date PEC - 13/12/2017	regie al aps impayes mois oct 2017	18,75 €	18,75 €
2017	T-680 R-42 A-27	Date PEC - 13/12/2017	prelevements automatiques regie ale alp aps plaj novembre 2017	1,21 €	1,21 €
2017	T-676 R-45 A-31	Date PEC - 31/12/2017	regie al aps impayes mois novembre 2017	5,40 €	5,40 €
2017	T-676 R-45 A-33	Date PEC - 31/12/2017	regie al aps impayes mois novembre 2017	4,56 €	4,56 €

_033022

TRES. CADILLAC

_66000

CC CONVERGENCE GARONNE

Pièces prises en charge du au 24/09/2021

Situation actualisée au 24/09/2021

Exercice	N° de pièce	Date PEC	Objet du titre	Montant du principal	Reste à recouvrer
2017	T-676 R-45 A-94	Date PEC - 31/12/2017	regie al aps impayes mois novembre 2017	1,86 €	1,86 €
2017	T-676 R-45 A-99	Date PEC - 31/12/2017	regie al aps impayes mois novembre 2017	27,70 €	27,70 €
2017	T-851 R-47 A-28	Date PEC - 31/12/2017	prelevements automatiques regie ale alp aps plaj dec 2017	1,21 €	1,21 €
2017	T-855 R-49 A-29	Date PEC - 31/12/2017	regie al aps impayes mois dec 2017	7,40 €	7,40 €
2017	T-855 R-49 A-38	Date PEC - 31/12/2017	regie al aps impayes mois dec 2017	0,98 €	0,98 €
2017	T-855 R-49 A-58	Date PEC - 31/12/2017	regie al aps impayes mois dec 2017	1,40 €	1,40 €
2017	T-855 R-49 A-63	Date PEC - 31/12/2017	regie al aps impayes mois dec 2017	1,16 €	1,16 €
2017	T-855 R-49 A-78	Date PEC - 31/12/2017	regie al aps impayes mois dec 2017	1,13 €	1,13 €
2017	T-855 R-49 A-90	Date PEC - 31/12/2017	regie al aps impayes mois dec 2017	24,15 €	24,15 €
2017	T-110 R-5 A-37	Date PEC - 21/03/2017	regie al aps impayes janvier	4,20 €	4,20 €
2017	T-110 R-5 A-39	Date PEC - 21/03/2017	regie al aps impayes janvier	2,10 €	2,10 €
2017	T-110 R-5 A-54	Date PEC - 21/03/2017	regie al aps impayes janvier	15,12 €	15,12 €
2017	T-110 R-5 A-73	Date PEC - 21/03/2017	regie al aps impayes janvier	2,46 €	2,46 €
2017	T-110 R-5 A-88	Date PEC - 21/03/2017	regie al aps impayes janvier	5,00 €	5,00 €
2017	T-110 R-5 A-89	Date PEC - 21/03/2017	regie al aps impayes janvier	15,00 €	15,00 €
2017	T-51 R-50 A-110	Date PEC - 15/03/2017	facturation portage repas janvier 2017	140,80 €	140,80 €
2017	T-98 R-52 A-109	Date PEC - 24/04/2017	facturation portage repas mars 2017	140,80 €	140,80 €
2017	T-98 R-52 A-149	Date PEC - 24/04/2017	facturation portage repas mars 2017	32,00 €	32,00 €
2017	T-135 R-53 A-77	Date PEC - 30/05/2017	facturation portage repas avril 2017 role 53	121,60 €	45,90 €
2017	T-135 R-53 A-151	Date PEC - 30/05/2017	facturation portage repas avril 2017 role 53	192,00 €	192,00 €
2017	T-164 R-54 A-8	Date PEC - 21/06/2017	facturation portage repas mai 2017 role 54	30,00 €	30,00 €
2017	T-164 R-54 A-33	Date PEC - 21/06/2017	facturation portage repas mai 2017 role 54	186,00 €	186,00 €
2017	T-164 R-54 A-154	Date PEC - 21/06/2017	facturation portage repas mai 2017 role 54	198,40 €	198,40 €
2017	T-265 R-55 A-31	Date PEC - 19/07/2017	facturation portage repas juin 2017 role 55	42,00 €	42,00 €
2017	T-265 R-55 A-44	Date PEC - 19/07/2017	facturation portage repas juin 2017 role 55	267,00 €	138,86 €
2017	T-265 R-55 A-150	Date PEC - 19/07/2017	facturation portage repas juin 2017 role 55	147,20 €	147,20 €
2017	T-353 R-56 A-35	Date PEC - 06/09/2017	facturation portage repas juillet 2017 role 56 ex podensac	180,00 €	180,00 €
2017	T-353 R-56 A-108	Date PEC - 06/09/2017	facturation portage repas juillet 2017 role 56 ex podensac	186,00 €	186,00 €
2017	T-391 R-58 A-29	Date PEC - 13/10/2017	facturation portage repas aout 2017 role 58 ex podensac	186,00 €	156,85 €
2017	T-391 R-58 A-106	Date PEC - 13/10/2017	facturation portage repas aout 2017 role 58 ex podensac	78,00 €	78,00 €
2017	T-392 R-59 A-12	Date PEC - 13/10/2017	facturation portage repas aout 2017 role 59 ex cadillac	89,00 €	89,00 €
2017	T-392 R-59 A-26	Date PEC - 13/10/2017	facturation portage repas aout 2017 role 59 ex cadillac	147,20 €	147,20 €
2017	T-687 R-63 A-27	Date PEC - 31/12/2017	facturation portage repas decembre 2017 role 63 ex cadillac et ex podensac	26,00 €	26,00 €
2017	T-687 R-63 A-44	Date PEC - 31/12/2017	facturation portage repas decembre 2017 role 63 ex cadillac et ex podensac	78,00 €	0,40 €
2017	T-112 R-7 A-29	Date PEC - 07/04/2017	regie al aps p automatique mars 2017	15,05 €	15,05 €
2017	T-114 R-9 A-15	Date PEC - 17/05/2017	regie al aps impayes fevrier 2017	9,92 €	9,92 €
2017	T-114 R-9 A-25	Date PEC - 17/05/2017	regie al aps impayes fevrier 2017	2,42 €	2,42 €
2017	T-114 R-9 A-26	Date PEC - 17/05/2017	regie al aps impayes fevrier 2017	12,00 €	12,00 €
2017	T-114 R-9 A-30	Date PEC - 17/05/2017	regie al aps impayes fevrier 2017	18,40 €	18,40 €

_033022

TRES. CADILLAC

_66000

CC CONVERGENCE GARONNE

Pièces prises en charge du au 24/09/2021

Situation actualisée au 24/09/2021

Exercice	N° de pièce	Date PEC	Objet du titre	Montant du principal	Reste à recouvrer
2017	T-114 R-9 A-40	Date PEC - 17/05/2017	regie al aps impayes fevrier 2017	3,24 €	3,24 €
2017	T-114 R-9 A-42	Date PEC - 17/05/2017	regie al aps impayes fevrier 2017	10,08 €	10,08 €
2017	T-211	Date PEC - 04/07/2017	taxe de sejour de novembre 2016 a avril 2017	7,80 €	7,80 €
2017	T-415	Date PEC - 24/10/2017	vente emplacement campng quittance u0968008 du 19 juillet 2017	19,90 €	19,90 €
2017	T-603	Date PEC - 12/12/2017	taxe de sejour periode estivale du 1er mai 2017 au 31 octobre 2017	125,40 €	80,74 €
2017	T-665	Date PEC - 29/12/2017	reliquat participation famille ale periode 31 jan 28 fevr 03 31 mars 28 30 avril 31mai 30juin 2017	112,06 €	112,06 €
2017	T-671	Date PEC - 29/12/2017	impayes alsh rions 3-11 ans periode de dec 2017	10,18 €	10,18 €
2017	T-674	Date PEC - 29/12/2017	impayes alsh rions 3-11 ans periode de mai juin 2017	24,00 €	24,00 €
2017	T-78 R-1 A-8	Date PEC - 21/03/2017	regie enfance impayes novembre ex coteaux	31,48 €	31,48 €
2017	T-78 R-1 A-17	Date PEC - 21/03/2017	regie enfance impayes novembre ex coteaux	12,60 €	12,60 €
2017	T-78 R-1 A-19	Date PEC - 21/03/2017	regie enfance impayes novembre ex coteaux	42,87 €	42,87 €
2017	T-78 R-1 A-36	Date PEC - 21/03/2017	regie enfance impayes novembre ex coteaux	30,64 €	30,64 €
2017	T-78 R-1 A-42	Date PEC - 21/03/2017	regie enfance impayes novembre ex coteaux	27,81 €	27,81 €
2017	T-115 R-10 A-7	Date PEC - 17/05/2017	regie ocabelou impayes fevrier	25,40 €	25,40 €
2017	T-115 R-10 A-12	Date PEC - 17/05/2017	regie ocabelou impayes fevrier	257,64 €	257,64 €
2017	T-116 R-11 A-16	Date PEC - 09/05/2017	regie al aps p automatique avril 2017	8,00 €	8,00 €
2017	T-292 R-14 A-20	Date PEC - 24/05/2017	regie al aps impayes mars 2017 role 14	24,66 €	24,66 €
2017	T-292 R-14 A-31	Date PEC - 24/05/2017	regie al aps impayes mars 2017 role 14	21,90 €	21,90 €
2017	T-292 R-14 A-40	Date PEC - 24/05/2017	regie al aps impayes mars 2017 role 14	4,48 €	4,48 €
2017	T-292 R-14 A-42	Date PEC - 24/05/2017	regie al aps impayes mars 2017 role 14	7,37 €	7,37 €
2017	T-292 R-14 A-45	Date PEC - 24/05/2017	regie al aps impayes mars 2017 role 14	1,80 €	1,80 €
2017	T-292 R-14 A-47	Date PEC - 24/05/2017	regie al aps impayes mars 2017 role 14	5,00 €	5,00 €
2017	T-292 R-14 A-51	Date PEC - 24/05/2017	regie al aps impayes mars 2017 role 14	189,00 €	189,00 €
2017	T-292 R-14 A-53	Date PEC - 24/05/2017	regie al aps impayes mars 2017 role 14	25,14 €	25,14 €
2017	T-292 R-14 A-54	Date PEC - 24/05/2017	regie al aps impayes mars 2017 role 14	39,84 €	39,84 €
2017	T-289 R-15 A-3	Date PEC - 24/05/2017	regie ocabelou impayes mars 2017 role 15	29,80 €	29,80 €
2017	T-289 R-15 A-5	Date PEC - 24/05/2017	regie ocabelou impayes mars 2017 role 15	257,07 €	257,07 €
2017	T-293 R-18 A-5	Date PEC - 07/07/2017	regie al aps impayes avril 2017 role 18	9,16 €	9,16 €
2017	T-293 R-18 A-13	Date PEC - 07/07/2017	regie al aps impayes avril 2017 role 18	13,32 €	13,32 €
2017	T-293 R-18 A-20	Date PEC - 07/07/2017	regie al aps impayes avril 2017 role 18	4,40 €	4,40 €
2017	T-293 R-18 A-21	Date PEC - 07/07/2017	regie al aps impayes avril 2017 role 18	50,30 €	50,30 €
2017	T-293 R-18 A-29	Date PEC - 07/07/2017	regie al aps impayes avril 2017 role 18	3,52 €	3,52 €
2017	T-293 R-18 A-35	Date PEC - 07/07/2017	regie al aps impayes avril 2017 role 18	122,80 €	122,80 €
2017	T-293 R-18 A-38	Date PEC - 07/07/2017	regie al aps impayes avril 2017 role 18	7,50 €	7,50 €
2017	T-293 R-18 A-44	Date PEC - 07/07/2017	regie al aps impayes avril 2017 role 18	175,00 €	175,00 €
2017	T-293 R-18 A-47	Date PEC - 07/07/2017	regie al aps impayes avril 2017 role 18	50,28 €	50,28 €

_033022

TRES. CADILLAC

_66000

CC CONVERGENCE GARONNE

Pièces prises en charge du au 24/09/2021

Situation actualisée au 24/09/2021

Exercice	N° de pièce	Date PEC	Objet du titre	Montant du principal	Reste à recouvrer
2017	T-293 R-18 A-49	Date PEC - 07/07/2017	regie al aps impayes avril 2017 role 18	41,20 €	41,20 €
2017	T-290 R-19 A-4	Date PEC - 07/07/2017	regie ocabelou impayes avril 2017 role 19	36,59 €	36,59 €
2017	T-290 R-19 A-6	Date PEC - 07/07/2017	regie ocabelou impayes avril 2017 role 19	257,07 €	257,07 €
2017	T-79 R-2 A-7	Date PEC - 21/03/2017	regie creche ocabelou impayes novembre ex coteaux	3,60 €	3,60 €
2017	T-294 R-22 A-12	Date PEC - 25/07/2017	regie al aps impayes mai 2017 role 22	1,20 €	1,20 €
2017	T-294 R-22 A-22	Date PEC - 25/07/2017	regie al aps impayes mai 2017 role 22	28,98 €	28,98 €
2017	T-294 R-22 A-25	Date PEC - 25/07/2017	regie al aps impayes mai 2017 role 22	14,00 €	14,00 €
2017	T-294 R-22 A-32	Date PEC - 25/07/2017	regie al aps impayes mai 2017 role 22	2,70 €	2,70 €
2017	T-294 R-22 A-37	Date PEC - 25/07/2017	regie al aps impayes mai 2017 role 22	14,40 €	14,40 €
2017	T-294 R-22 A-40	Date PEC - 25/07/2017	regie al aps impayes mai 2017 role 22	2,20 €	2,20 €
2017	T-294 R-22 A-49	Date PEC - 25/07/2017	regie al aps impayes mai 2017 role 22	8,32 €	8,32 €
2017	T-294 R-22 A-55	Date PEC - 25/07/2017	regie al aps impayes mai 2017 role 22	15,00 €	15,00 €
2017	T-294 R-22 A-61	Date PEC - 25/07/2017	regie al aps impayes mai 2017 role 22	2,50 €	2,50 €
2017	T-294 R-22 A-68	Date PEC - 25/07/2017	regie al aps impayes mai 2017 role 22	30,00 €	30,00 €
2017	T-291 R-23 A-5	Date PEC - 25/07/2017	regie ocabelou impayes mai 2017 role 23	25,40 €	25,40 €
2017	T-291 R-23 A-12	Date PEC - 25/07/2017	regie ocabelou impayes mai 2017 role 23	257,07 €	257,07 €
2017	T-842 R-26 A-38	Date PEC - 04/08/2017	regie al aps impayes mois juin 2017	25,98 €	25,98 €
2017	T-842 R-26 A-41	Date PEC - 04/08/2017	regie al aps impayes mois juin 2017	5,60 €	5,60 €
2017	T-842 R-26 A-42	Date PEC - 04/08/2017	regie al aps impayes mois juin 2017	26,70 €	26,70 €
2017	T-842 R-26 A-46	Date PEC - 04/08/2017	regie al aps impayes mois juin 2017	3,30 €	3,30 €
2017	T-842 R-26 A-49	Date PEC - 04/08/2017	regie al aps impayes mois juin 2017	1,10 €	1,10 €
2017	T-842 R-26 A-50	Date PEC - 04/08/2017	regie al aps impayes mois juin 2017	34,50 €	34,50 €
2017	T-842 R-26 A-60	Date PEC - 04/08/2017	regie al aps impayes mois juin 2017	9,60 €	9,60 €
2017	T-842 R-26 A-64	Date PEC - 04/08/2017	regie al aps impayes mois juin 2017	4,02 €	4,02 €
2017	T-842 R-26 A-73	Date PEC - 04/08/2017	regie al aps impayes mois juin 2017	5,00 €	5,00 €
2017	T-444 R-27 A-2	Date PEC - 04/08/2017	regie ocabelou impayes mois de juin 2017	24,38 €	6,18 €
2017	T-444 R-27 A-8	Date PEC - 04/08/2017	regie ocabelou impayes mois de juin 2017	24,60 €	24,60 €
2017	T-444 R-27 A-13	Date PEC - 04/08/2017	regie ocabelou impayes mois de juin 2017	257,64 €	257,64 €
2017	T-445 R-29 A-32	Date PEC - 01/09/2017	regie al aps impayes mois juillet 2017	98,80 €	98,80 €
2017	T-445 R-29 A-35	Date PEC - 01/09/2017	regie al aps impayes mois juillet 2017	44,95 €	44,95 €
2017	T-445 R-29 A-49	Date PEC - 01/09/2017	regie al aps impayes mois juillet 2017	7,35 €	7,35 €
2017	T-445 R-29 A-52	Date PEC - 01/09/2017	regie al aps impayes mois juillet 2017	1,20 €	1,20 €
2017	T-445 R-29 A-64	Date PEC - 01/09/2017	regie al aps impayes mois juillet 2017	2,56 €	2,56 €
2017	T-445 R-29 A-79	Date PEC - 01/09/2017	regie al aps impayes mois juillet 2017	3,00 €	3,00 €
2017	T-445 R-29 A-89	Date PEC - 01/09/2017	regie al aps impayes mois juillet 2017	57,20 €	57,20 €

_033022

TRES. CADILLAC

_66000

CC CONVERGENCE GARONNE

Pièces prises en charge du au 24/09/2021

Situation actualisée au 24/09/2021

Exercice	N° de pièce	Date PEC	Objet du titre	Montant du principal	Reste à recouvrer
2017	T-445 R-29 A-107	Date PEC - 01/09/2017	regie al aps impayes mois juillet 2017	17,50 €	8,75 €
2017	T-445 R-29 A-109	Date PEC - 01/09/2017	regie al aps impayes mois juillet 2017	95,00 €	95,00 €
2017	T-445 R-29 A-117	Date PEC - 01/09/2017	regie al aps impayes mois juillet 2017	40,00 €	40,00 €
2017	T-445 R-29 A-120	Date PEC - 01/09/2017	regie al aps impayes mois juillet 2017	32,00 €	29,00 €
2017	T-445 R-29 A-126	Date PEC - 01/09/2017	regie al aps impayes mois juillet 2017	80,87 €	80,87 €
2017	T-80 R-3 A-4	Date PEC - 21/03/2017	regie enfance impayes decembre	2,40 €	2,40 €
2017	T-80 R-3 A-14	Date PEC - 21/03/2017	regie enfance impayes decembre	32,61 €	32,61 €
2017	T-80 R-3 A-17	Date PEC - 21/03/2017	regie enfance impayes decembre	2,00 €	2,00 €
2017	T-80 R-3 A-22	Date PEC - 21/03/2017	regie enfance impayes decembre	10,21 €	10,21 €
2017	T-80 R-3 A-40	Date PEC - 21/03/2017	regie enfance impayes decembre	5,60 €	5,60 €
2017	T-80 R-3 A-41	Date PEC - 21/03/2017	regie enfance impayes decembre	14,13 €	14,13 €
2017	T-80 R-3 A-43	Date PEC - 21/03/2017	regie enfance impayes decembre	15,24 €	15,24 €
2017	T-80 R-3 A-54	Date PEC - 21/03/2017	regie enfance impayes decembre	3,78 €	3,78 €
2017	T-80 R-3 A-55	Date PEC - 21/03/2017	regie enfance impayes decembre	2,40 €	2,40 €
2017	T-80 R-3 A-56	Date PEC - 21/03/2017	regie enfance impayes decembre	17,92 €	17,92 €
2017	T-80 R-3 A-78	Date PEC - 21/03/2017	regie enfance impayes decembre	20,60 €	20,60 €
2017	T-80 R-3 A-79	Date PEC - 21/03/2017	regie enfance impayes decembre	9,01 €	9,01 €
2017	T-80 R-3 A-86	Date PEC - 21/03/2017	regie enfance impayes decembre	11,59 €	11,59 €
2017	T-80 R-3 A-94	Date PEC - 21/03/2017	regie enfance impayes decembre	8,10 €	8,10 €
2017	T-80 R-3 A-97	Date PEC - 21/03/2017	regie enfance impayes decembre	6,00 €	6,00 €
2017	T-80 R-3 A-100	Date PEC - 21/03/2017	regie enfance impayes decembre	52,00 €	52,00 €
2017	T-80 R-3 A-104	Date PEC - 21/03/2017	regie enfance impayes decembre	15,00 €	15,00 €
2017	T-446 R-30 A-1	Date PEC - 01/09/2017	regie ocabelou impayes mois de juillet 2017	20,81 €	20,81 €
2017	T-446 R-30 A-9	Date PEC - 01/09/2017	regie ocabelou impayes mois de juillet 2017	37,20 €	37,20 €
2017	T-446 R-30 A-15	Date PEC - 01/09/2017	regie ocabelou impayes mois de juillet 2017	210,90 €	210,90 €
2017	T-447 R-32 A-18	Date PEC - 12/10/2017	regie al aps impayes mois aout 2017	20,00 €	1,25 €
2017	T-447 R-32 A-20	Date PEC - 12/10/2017	regie al aps impayes mois aout 2017	75,80 €	75,80 €
2017	T-447 R-32 A-25	Date PEC - 12/10/2017	regie al aps impayes mois aout 2017	56,00 €	56,00 €
2017	T-447 R-32 A-38	Date PEC - 12/10/2017	regie al aps impayes mois aout 2017	54,84 €	54,84 €
2017	T-448 R-33 A-1	Date PEC - 12/10/2017	regie ocabelou impayes mois de aout 2017	20,81 €	20,81 €
2017	T-448 R-33 A-6	Date PEC - 12/10/2017	regie ocabelou impayes mois de aout 2017	12,54 €	12,54 €
2017	T-845 R-36 A-16	Date PEC - 08/11/2017	regie al aps impayes mois sept 2017	16,80 €	16,80 €
2017	T-845 R-36 A-36	Date PEC - 08/11/2017	regie al aps impayes mois sept 2017	6,00 €	6,00 €
2017	T-845 R-36 A-38	Date PEC - 08/11/2017	regie al aps impayes mois sept 2017	4,20 €	4,20 €
2017	T-845 R-36 A-39	Date PEC - 08/11/2017	regie al aps impayes mois sept 2017	23,46 €	23,46 €
2017	T-845 R-36 A-43	Date PEC - 08/11/2017	regie al aps impayes mois sept 2017	9,30 €	9,30 €
2017	T-845 R-36 A-44	Date PEC - 08/11/2017	regie al aps impayes mois sept 2017	8,80 €	8,80 €
2017	T-845 R-36 A-46	Date PEC - 08/11/2017	regie al aps impayes mois sept 2017	7,80 €	7,80 €
2017	T-845 R-36 A-60	Date PEC - 08/11/2017	regie al aps impayes mois sept 2017	10,24 €	10,24 €
2017	T-845 R-36 A-67	Date PEC - 08/11/2017	regie al aps impayes mois sept 2017	2,28 €	2,28 €
2017	T-845 R-36 A-72	Date PEC - 08/11/2017	regie al aps impayes mois sept 2017	2,70 €	2,70 €
2017	T-845 R-36 A-75	Date PEC - 08/11/2017	regie al aps impayes mois sept 2017	4,02 €	4,02 €
2017	T-845 R-36 A-87	Date PEC - 08/11/2017	regie al aps impayes mois sept 2017	10,00 €	10,00 €

_033022

TRES. CADILLAC

_66000

CC CONVERGENCE GARONNE

Pièces prises en charge du au 24/09/2021

Situation actualisée au 24/09/2021

Exercice	N° de pièce	Date PEC	Objet du titre	Montant du principal	Reste à recouvrer
2017	T-523 R-37 A-6	Date PEC - 08/11/2017	regie ocabelou impayes mois de sept 2017	19,80 €	19,80 €
2017	T-523 R-37 A-8	Date PEC - 08/11/2017	regie ocabelou impayes mois de sept 2017	221,45 €	221,45 €
2017	T-81 R-4 A-11	Date PEC - 21/03/2017	regie ocabelou creche impayes decembre	10,00 €	10,00 €
2017	T-615 R-40 A-3	Date PEC - 13/12/2017	regie ocabelou impayes mois oct 2017	37,00 €	37,00 €
2017	T-615 R-40 A-6	Date PEC - 13/12/2017	regie ocabelou impayes mois oct 2017	17,34 €	17,34 €
2017	T-615 R-40 A-10	Date PEC - 13/12/2017	regie ocabelou impayes mois oct 2017	247,67 €	247,67 €
2017	T-614 R-41 A-29	Date PEC - 13/12/2017	regie al aps impayes mois oct 2017	58,80 €	58,80 €
2017	T-614 R-41 A-39	Date PEC - 13/12/2017	regie al aps impayes mois oct 2017	26,48 €	26,48 €
2017	T-614 R-41 A-51	Date PEC - 13/12/2017	regie al aps impayes mois oct 2017	37,60 €	37,60 €
2017	T-614 R-41 A-53	Date PEC - 13/12/2017	regie al aps impayes mois oct 2017	22,59 €	22,59 €
2017	T-614 R-41 A-58	Date PEC - 13/12/2017	regie al aps impayes mois oct 2017	9,30 €	9,30 €
2017	T-614 R-41 A-60	Date PEC - 13/12/2017	regie al aps impayes mois oct 2017	6,60 €	6,60 €
2017	T-614 R-41 A-78	Date PEC - 13/12/2017	regie al aps impayes mois oct 2017	8,96 €	8,96 €
2017	T-614 R-41 A-94	Date PEC - 13/12/2017	regie al aps impayes mois oct 2017	2,70 €	2,70 €
2017	T-614 R-41 A-98	Date PEC - 13/12/2017	regie al aps impayes mois oct 2017	117,80 €	117,80 €
2017	T-614 R-41 A-112	Date PEC - 13/12/2017	regie al aps impayes mois oct 2017	5,00 €	5,00 €
2017	T-614 R-41 A-113	Date PEC - 13/12/2017	regie al aps impayes mois oct 2017	25,00 €	25,00 €
2017	T-614 R-41 A-114	Date PEC - 13/12/2017	regie al aps impayes mois oct 2017	129,30 €	129,30 €
2017	T-680 R-42 A-12	Date PEC - 13/12/2017	prelevements automatiques regie ale alp aps plaj novembre 2017	14,00 €	14,00 €
2017	T-675 R-44 A-1	Date PEC - 31/12/2017	regie ocabelou impayes mois de novembre 2017	25,20 €	25,20 €
2017	T-675 R-44 A-3	Date PEC - 31/12/2017	regie ocabelou impayes mois de novembre 2017	36,72 €	36,72 €
2017	T-675 R-44 A-10	Date PEC - 31/12/2017	regie ocabelou impayes mois de novembre 2017	247,67 €	247,67 €
2017	T-676 R-45 A-36	Date PEC - 31/12/2017	regie al aps impayes mois novembre 2017	29,14 €	29,14 €
2017	T-676 R-45 A-43	Date PEC - 31/12/2017	regie al aps impayes mois novembre 2017	10,50 €	10,50 €
2017	T-676 R-45 A-51	Date PEC - 31/12/2017	regie al aps impayes mois novembre 2017	3,24 €	3,24 €
2017	T-676 R-45 A-63	Date PEC - 31/12/2017	regie al aps impayes mois novembre 2017	11,40 €	11,40 €
2017	T-676 R-45 A-66	Date PEC - 31/12/2017	regie al aps impayes mois novembre 2017	62,98 €	62,98 €
2017	T-676 R-45 A-81	Date PEC - 31/12/2017	regie al aps impayes mois novembre 2017	9,28 €	9,28 €
2017	T-676 R-45 A-101	Date PEC - 31/12/2017	regie al aps impayes mois novembre 2017	3,60 €	3,60 €
2017	T-676 R-45 A-103	Date PEC - 31/12/2017	regie al aps impayes mois novembre 2017	154,60 €	154,60 €
2017	T-676 R-45 A-110	Date PEC - 31/12/2017	regie al aps impayes mois novembre 2017	3,00 €	3,00 €
2017	T-676 R-45 A-112	Date PEC - 31/12/2017	regie al aps impayes mois novembre 2017	12,00 €	12,00 €
2017	T-676 R-45 A-119	Date PEC - 31/12/2017	regie al aps impayes mois novembre 2017	7,50 €	7,50 €
2017	T-852 R-46 A-2	Date PEC - 31/12/2017	regie ocabelou p automatique dec2017	40,00 €	32,37 €
2017	T-856 R-48 A-1	Date PEC - 31/12/2017	regie ocabelou impayes mois dec 2017	19,60 €	19,60 €

_033022

TRES. CADILLAC

_66000

CC CONVERGENCE GARONNE

Pièces prises en charge du au 24/09/2021

Situation actualisée au 24/09/2021

Exercice	N° de pièce	Date PEC	Objet du titre	Montant du principal	Reste à recouvrer
2017	T-856 R-48 A-3	Date PEC - 31/12/2017	regie ocabelou impayes mois dec 2017	42,67 €	42,67 €
2017	T-856 R-48 A-7	Date PEC - 31/12/2017	regie ocabelou impayes mois dec 2017	247,67 €	247,67 €
2017	T-855 R-49 A-42	Date PEC - 31/12/2017	regie al aps impayes mois dec 2017	9,60 €	9,60 €
2017	T-855 R-49 A-55	Date PEC - 31/12/2017	regie al aps impayes mois dec 2017	8,40 €	8,40 €
2017	T-855 R-49 A-57	Date PEC - 31/12/2017	regie al aps impayes mois dec 2017	26,49 €	26,49 €
2017	T-855 R-49 A-72	Date PEC - 31/12/2017	regie al aps impayes mois dec 2017	7,36 €	7,36 €
2017	T-855 R-49 A-92	Date PEC - 31/12/2017	regie al aps impayes mois dec 2017	3,00 €	3,00 €
2017	T-855 R-49 A-94	Date PEC - 31/12/2017	regie al aps impayes mois dec 2017	119,80 €	119,80 €
2017	T-855 R-49 A-107	Date PEC - 31/12/2017	regie al aps impayes mois dec 2017	5,00 €	5,00 €
2017	T-110 R-5 A-9	Date PEC - 21/03/2017	regie al aps impayes janvier	8,16 €	7,80 €
2017	T-110 R-5 A-19	Date PEC - 21/03/2017	regie al aps impayes janvier	16,80 €	16,80 €
2017	T-110 R-5 A-31	Date PEC - 21/03/2017	regie al aps impayes janvier	24,99 €	24,99 €
2017	T-110 R-5 A-33	Date PEC - 21/03/2017	regie al aps impayes janvier	18,90 €	18,90 €
2017	T-110 R-5 A-35	Date PEC - 21/03/2017	regie al aps impayes janvier	28,32 €	28,32 €
2017	T-110 R-5 A-44	Date PEC - 21/03/2017	regie al aps impayes janvier	30,00 €	30,00 €
2017	T-110 R-5 A-47	Date PEC - 21/03/2017	regie al aps impayes janvier	2,20 €	2,20 €
2017	T-110 R-5 A-62	Date PEC - 21/03/2017	regie al aps impayes janvier	27,00 €	27,00 €
2017	T-110 R-5 A-63	Date PEC - 21/03/2017	regie al aps impayes janvier	1,92 €	1,92 €
2017	T-110 R-5 A-68	Date PEC - 21/03/2017	regie al aps impayes janvier	8,71 €	8,71 €
2017	T-110 R-5 A-77	Date PEC - 21/03/2017	regie al aps impayes janvier	9,00 €	9,00 €
2017	T-110 R-5 A-82	Date PEC - 21/03/2017	regie al aps impayes janvier	12,50 €	12,50 €
2017	T-110 R-5 A-91	Date PEC - 21/03/2017	regie al aps impayes janvier	17,50 €	17,50 €
2017	T-391 R-58 A-13	Date PEC - 13/10/2017	facturation portage repas aout 2017 role 58 ex podensac	201,50 €	72,41 €
2017	T-111 R-6 A-8	Date PEC - 21/03/2017	regie ocabelou impayes janvier	28,80 €	28,80 €
2017	T-112 R-7 A-15	Date PEC - 07/04/2017	regie al aps p automatique mars 2017	26,00 €	26,00 €
2017	T-114 R-9 A-6	Date PEC - 17/05/2017	regie al aps impayes fevrier 2017	11,12 €	11,12 €
2017	T-114 R-9 A-12	Date PEC - 17/05/2017	regie al aps impayes fevrier 2017	12,00 €	12,00 €
2017	T-114 R-9 A-34	Date PEC - 17/05/2017	regie al aps impayes fevrier 2017	3,60 €	3,60 €
2017	T-114 R-9 A-47	Date PEC - 17/05/2017	regie al aps impayes fevrier 2017	16,00 €	16,00 €
2017	T-114 R-9 A-48	Date PEC - 17/05/2017	regie al aps impayes fevrier 2017	2,88 €	2,88 €
2017	T-114 R-9 A-49	Date PEC - 17/05/2017	regie al aps impayes fevrier 2017	1,34 €	1,34 €
2017	T-114 R-9 A-57	Date PEC - 17/05/2017	regie al aps impayes fevrier 2017	18,00 €	18,00 €
2017	T-114 R-9 A-60	Date PEC - 17/05/2017	regie al aps impayes fevrier 2017	7,50 €	7,50 €
2017	T-114 R-9 A-68	Date PEC - 17/05/2017	regie al aps impayes fevrier 2017	128,50 €	128,50 €
2017	T-114 R-9 A-73	Date PEC - 17/05/2017	regie al aps impayes fevrier 2017	37,71 €	37,71 €
2017	T-114 R-9 A-74	Date PEC - 17/05/2017	regie al aps impayes fevrier 2017	92,96 €	92,96 €
2017	T-663	Date PEC - 29/12/2017	reliquat participation famille ale portets periode juillet 2017	82,28 €	82,28 €
2017	T-3456120611	Date PEC - 02/11/2017	ordre de reversement	994,39 €	4,38 €
2018	T-61 R-1 A-40	Date PEC - 12/02/2018	facturation portage repas janvier 2018 role 01	201,50 €	15,50 €
2018	T-599 R-10 A-14	Date PEC - 08/11/2018	facturation portage repas octobre 2018 role 10	195,00 €	195,00 €
2018	T-753 R-11 A-114	Date PEC - 13/12/2018	facturation portage repas novembre 2018 role 11	169,00 €	169,00 €
2018	T-989 R-12 A-113	Date PEC - 31/12/2018	facturation portage repas decembre 2018 role 12	169,00 €	169,00 €
2018	T-148 R-3 A-37	Date PEC - 11/04/2018	facturation portage repas mars 2018 role 03	201,50 €	201,50 €
2018	T-205 R-4 A-99	Date PEC - 16/05/2018	facturation portage repas avril 2018 role 04	136,50 €	0,50 €
2018	T-205 R-4 A-118	Date PEC - 16/05/2018	facturation portage repas avril 2018 role 04	162,50 €	162,50 €
2018	T-282 R-43 A-16	Date PEC - 06/06/2018	regie al aps impayes mois janvier 2018	4,20 €	4,20 €
2018	T-282 R-43 A-23	Date PEC - 06/06/2018	regie al aps impayes mois janvier 2018	9,36 €	9,36 €
2018	T-282 R-43 A-30	Date PEC - 06/06/2018	regie al aps impayes mois janvier 2018	1,20 €	1,20 €

_033022

TRES. CADILLAC

_66000

CC CONVERGENCE GARONNE

Pièces prises en charge du au 24/09/2021

Situation actualisée au 24/09/2021

Exercice	N° de pièce	Date PEC	Objet du titre	Montant du principal	Reste à recouvrer
2018	T-282 R-43 A-58	Date PEC - 06/06/2018	regie al aps impayes mois janvier 2018	0,90 €	0,90 €
2018	T-282 R-43 A-59	Date PEC - 06/06/2018	regie al aps impayes mois janvier 2018	0,60 €	0,60 €
2018	T-282 R-43 A-60	Date PEC - 06/06/2018	regie al aps impayes mois janvier 2018	0,65 €	0,65 €
2018	T-282 R-43 A-74	Date PEC - 06/06/2018	regie al aps impayes mois janvier 2018	0,60 €	0,60 €
2018	T-282 R-43 A-86	Date PEC - 06/06/2018	regie al aps impayes mois janvier 2018	0,31 €	0,31 €
2018	T-282 R-43 A-90	Date PEC - 06/06/2018	regie al aps impayes mois janvier 2018	0,58 €	0,58 €
2018	T-282 R-43 A-94	Date PEC - 06/06/2018	regie al aps impayes mois janvier 2018	26,65 €	26,65 €
2018	T-282 R-43 A-103	Date PEC - 06/06/2018	regie al aps impayes mois janvier 2018	2,50 €	2,50 €
2018	T-282 R-43 A-108	Date PEC - 06/06/2018	regie al aps impayes mois janvier 2018	2,50 €	2,50 €
2018	T-292 R-51 A-1	Date PEC - 22/06/2018	regie al aps impayes mois fevrier 2018	2,24 €	2,24 €
2018	T-292 R-51 A-19	Date PEC - 22/06/2018	regie al aps impayes mois fevrier 2018	1,40 €	1,40 €
2018	T-292 R-51 A-27	Date PEC - 22/06/2018	regie al aps impayes mois fevrier 2018	1,20 €	1,20 €
2018	T-292 R-51 A-41	Date PEC - 22/06/2018	regie al aps impayes mois fevrier 2018	3,56 €	3,04 €
2018	T-292 R-51 A-48	Date PEC - 22/06/2018	regie al aps impayes mois fevrier 2018	2,22 €	2,22 €
2018	T-292 R-51 A-64	Date PEC - 22/06/2018	regie al aps impayes mois fevrier 2018	0,30 €	0,30 €
2018	T-292 R-51 A-80	Date PEC - 22/06/2018	regie al aps impayes mois fevrier 2018	16,06 €	16,06 €
2018	T-292 R-51 A-106	Date PEC - 22/06/2018	regie al aps impayes mois fevrier 2018	2,50 €	2,50 €
2018	T-292 R-51 A-112	Date PEC - 22/06/2018	regie al aps impayes mois fevrier 2018	7,50 €	7,50 €
2018	T-298 R-55 A-31	Date PEC - 22/06/2018	regie al aps impayes mois mars 2018	1,86 €	1,86 €
2018	T-298 R-55 A-56	Date PEC - 22/06/2018	regie al aps impayes mois mars 2018	0,74 €	0,74 €
2018	T-298 R-55 A-63	Date PEC - 22/06/2018	regie al aps impayes mois mars 2018	3,30 €	3,30 €
2018	T-298 R-55 A-79	Date PEC - 22/06/2018	regie al aps impayes mois mars 2018	1,20 €	1,20 €
2018	T-298 R-55 A-89	Date PEC - 22/06/2018	regie al aps impayes mois mars 2018	0,80 €	0,80 €
2018	T-298 R-55 A-99	Date PEC - 22/06/2018	regie al aps impayes mois mars 2018	1,16 €	1,16 €
2018	T-298 R-55 A-103	Date PEC - 22/06/2018	regie al aps impayes mois mars 2018	31,77 €	31,77 €
2018	T-304 R-59 A-27	Date PEC - 12/07/2018	regie al aps impayes avril 2018	2,08 €	2,08 €
2018	T-304 R-59 A-37	Date PEC - 12/07/2018	regie al aps impayes avril 2018	0,40 €	0,40 €
2018	T-304 R-59 A-43	Date PEC - 12/07/2018	regie al aps impayes avril 2018	0,80 €	0,80 €
2018	T-304 R-59 A-60	Date PEC - 12/07/2018	regie al aps impayes avril 2018	0,74 €	0,74 €
2018	T-304 R-59 A-75	Date PEC - 12/07/2018	regie al aps impayes avril 2018	4,20 €	4,20 €
2018	T-304 R-59 A-79	Date PEC - 12/07/2018	regie al aps impayes avril 2018	0,82 €	0,82 €
2018	T-304 R-59 A-102	Date PEC - 12/07/2018	regie al aps impayes avril 2018	12,22 €	12,22 €
2018	T-304 R-59 A-118	Date PEC - 12/07/2018	regie al aps impayes avril 2018	10,00 €	10,00 €
2018	T-390 R-6 A-84	Date PEC - 04/07/2018	facturation portage repas juin 2018 role 06	136,50 €	0,50 €
2018	T-390 R-6 A-85	Date PEC - 04/07/2018	facturation portage repas juin 2018 role 06	136,50 €	0,50 €
2018	T-390 R-6 A-120	Date PEC - 04/07/2018	facturation portage repas juin 2018 role 06	169,00 €	169,00 €
2018	T-387 R-63 A-3	Date PEC - 05/07/2018	regie al aps impayes mois de mai 2018	0,40 €	0,40 €
2018	T-387 R-63 A-11	Date PEC - 05/07/2018	regie al aps impayes mois de mai 2018	2,10 €	2,10 €
2018	T-387 R-63 A-19	Date PEC - 05/07/2018	regie al aps impayes mois de mai 2018	1,40 €	1,40 €

_033022

TRES. CADILLAC

_66000

CC CONVERGENCE GARONNE

Pièces prises en charge du au 24/09/2021

Situation actualisée au 24/09/2021

Exercice	N° de pièce	Date PEC	Objet du titre	Montant du principal	Reste à recouvrer
2018	T-387 R-63 A-31	Date PEC - 05/07/2018	regie al aps impayes mois de mai 2018	2,12 €	2,12 €
2018	T-387 R-63 A-34	Date PEC - 05/07/2018	regie al aps impayes mois de mai 2018	0,80 €	0,80 €
2018	T-387 R-63 A-36	Date PEC - 05/07/2018	regie al aps impayes mois de mai 2018	1,38 €	1,38 €
2018	T-387 R-63 A-50	Date PEC - 05/07/2018	regie al aps impayes mois de mai 2018	0,74 €	0,74 €
2018	T-387 R-63 A-60	Date PEC - 05/07/2018	regie al aps impayes mois de mai 2018	1,18 €	1,18 €
2018	T-387 R-63 A-61	Date PEC - 05/07/2018	regie al aps impayes mois de mai 2018	1,50 €	0,60 €
2018	T-387 R-63 A-66	Date PEC - 05/07/2018	regie al aps impayes mois de mai 2018	1,40 €	1,40 €
2018	T-387 R-63 A-67	Date PEC - 05/07/2018	regie al aps impayes mois de mai 2018	1,98 €	1,98 €
2018	T-387 R-63 A-70	Date PEC - 05/07/2018	regie al aps impayes mois de mai 2018	2,46 €	2,46 €
2018	T-387 R-63 A-86	Date PEC - 05/07/2018	regie al aps impayes mois de mai 2018	0,62 €	0,62 €
2018	T-387 R-63 A-87	Date PEC - 05/07/2018	regie al aps impayes mois de mai 2018	1,20 €	1,20 €
2018	T-387 R-63 A-92	Date PEC - 05/07/2018	regie al aps impayes mois de mai 2018	30,55 €	30,55 €
2018	T-456 R-67 A-8	Date PEC - 01/08/2018	regie sej cadillac al aps impayes mois de juin 2018	33,77 €	4,97 €
2018	T-456 R-67 A-20	Date PEC - 01/08/2018	regie sej cadillac al aps impayes mois de juin 2018	1,68 €	1,68 €
2018	T-456 R-67 A-51	Date PEC - 01/08/2018	regie sej cadillac al aps impayes mois de juin 2018	1,06 €	1,06 €
2018	T-456 R-67 A-53	Date PEC - 01/08/2018	regie sej cadillac al aps impayes mois de juin 2018	2,80 €	2,80 €
2018	T-456 R-67 A-56	Date PEC - 01/08/2018	regie sej cadillac al aps impayes mois de juin 2018	1,38 €	1,38 €
2018	T-456 R-67 A-63	Date PEC - 01/08/2018	regie sej cadillac al aps impayes mois de juin 2018	0,66 €	0,66 €
2018	T-456 R-67 A-80	Date PEC - 01/08/2018	regie sej cadillac al aps impayes mois de juin 2018	1,48 €	1,48 €
2018	T-456 R-67 A-83	Date PEC - 01/08/2018	regie sej cadillac al aps impayes mois de juin 2018	2,94 €	2,94 €
2018	T-456 R-67 A-85	Date PEC - 01/08/2018	regie sej cadillac al aps impayes mois de juin 2018	1,96 €	1,96 €
2018	T-456 R-67 A-89	Date PEC - 01/08/2018	regie sej cadillac al aps impayes mois de juin 2018	0,30 €	0,30 €
2018	T-456 R-67 A-92	Date PEC - 01/08/2018	regie sej cadillac al aps impayes mois de juin 2018	0,34 €	0,34 €
2018	T-456 R-67 A-97	Date PEC - 01/08/2018	regie sej cadillac al aps impayes mois de juin 2018	2,40 €	2,40 €
2018	T-456 R-67 A-109	Date PEC - 01/08/2018	regie sej cadillac al aps impayes mois de juin 2018	5,10 €	5,10 €
2018	T-456 R-67 A-116	Date PEC - 01/08/2018	regie sej cadillac al aps impayes mois de juin 2018	1,10 €	1,10 €
2018	T-456 R-67 A-129	Date PEC - 01/08/2018	regie sej cadillac al aps impayes mois de juin 2018	0,70 €	0,70 €
2018	T-456 R-67 A-131	Date PEC - 01/08/2018	regie sej cadillac al aps impayes mois de juin 2018	0,31 €	0,31 €
2018	T-456 R-67 A-132	Date PEC - 01/08/2018	regie sej cadillac al aps impayes mois de juin 2018	0,96 €	0,96 €
2018	T-456 R-67 A-136	Date PEC - 01/08/2018	regie sej cadillac al aps impayes mois de juin 2018	2,24 €	2,24 €
2018	T-456 R-67 A-137	Date PEC - 01/08/2018	regie sej cadillac al aps impayes mois de juin 2018	29,56 €	29,56 €
2018	T-456 R-67 A-140	Date PEC - 01/08/2018	regie sej cadillac al aps impayes mois de juin 2018	1,80 €	1,80 €
2018	T-520 R-71 A-7	Date PEC - 26/09/2018	regie al aps impayes mois juillet2018	0,78 €	0,78 €
2018	T-520 R-71 A-24	Date PEC - 26/09/2018	regie al aps impayes mois juillet2018	0,82 €	0,82 €
2018	T-520 R-71 A-49	Date PEC - 26/09/2018	regie al aps impayes mois juillet2018	0,74 €	0,74 €

_033022

TRES. CADILLAC

_66000

CC CONVERGENCE GARONNE

Pièces prises en charge du au 24/09/2021

Situation actualisée au 24/09/2021

Exercice	N° de pièce	Date PEC	Objet du titre	Montant du principal	Reste à recouvrer
2018	T-520 R-71 A-51	Date PEC - 26/09/2018	regie al aps impayes mois juillet2018	1,96 €	1,96 €
2018	T-520 R-71 A-52	Date PEC - 26/09/2018	regie al aps impayes mois juillet2018	1,80 €	1,80 €
2018	T-520 R-71 A-53	Date PEC - 26/09/2018	regie al aps impayes mois juillet2018	0,82 €	0,82 €
2018	T-520 R-71 A-59	Date PEC - 26/09/2018	regie al aps impayes mois juillet2018	1,40 €	1,40 €
2018	T-520 R-71 A-62	Date PEC - 26/09/2018	regie al aps impayes mois juillet2018	2,32 €	2,32 €
2018	T-520 R-71 A-68	Date PEC - 26/09/2018	regie al aps impayes mois juillet2018	0,55 €	0,55 €
2018	T-520 R-71 A-70	Date PEC - 26/09/2018	regie al aps impayes mois juillet2018	7,60 €	7,60 €
2018	T-520 R-71 A-71	Date PEC - 26/09/2018	regie al aps impayes mois juillet2018	1,80 €	1,80 €
2018	T-520 R-71 A-77	Date PEC - 26/09/2018	regie al aps impayes mois juillet2018	3,66 €	3,66 €
2018	T-520 R-71 A-79	Date PEC - 26/09/2018	regie al aps impayes mois juillet2018	1,84 €	1,84 €
2018	T-520 R-71 A-82	Date PEC - 26/09/2018	regie al aps impayes mois juillet2018	6,11 €	6,11 €
2018	T-520 R-71 A-118	Date PEC - 26/09/2018	regie al aps impayes mois juillet2018	5,00 €	5,00 €
2018	T-520 R-71 A-119	Date PEC - 26/09/2018	regie al aps impayes mois juillet2018	22,50 €	22,50 €
2018	T-520 R-71 A-125	Date PEC - 26/09/2018	regie al aps impayes mois juillet2018	2,50 €	2,50 €
2018	T-520 R-71 A-130	Date PEC - 26/09/2018	regie al aps impayes mois juillet2018	96,00 €	96,00 €
2018	T-520 R-71 A-143	Date PEC - 26/09/2018	regie al aps impayes mois juillet2018	55,20 €	55,20 €
2018	T-520 R-71 A-144	Date PEC - 26/09/2018	regie al aps impayes mois juillet2018	32,40 €	32,40 €
2018	T-558 R-75 A-12	Date PEC - 16/10/2018	regie al aps impayes mois aout 2018	25,29 €	25,29 €
2018	T-558 R-75 A-23	Date PEC - 16/10/2018	regie al aps impayes mois aout 2018	68,34 €	68,34 €
2018	T-558 R-75 A-37	Date PEC - 16/10/2018	regie al aps impayes mois aout 2018	54,80 €	54,80 €
2018	T-687 R-79 A-3	Date PEC - 05/12/2018	regie sej plaj impayes mois septembre 2018	2,50 €	2,50 €
2018	T-687 R-79 A-9	Date PEC - 05/12/2018	regie sej plaj impayes mois septembre 2018	2,50 €	2,50 €
2018	T-504 R-8 A-13	Date PEC - 13/09/2018	facturation portage repas aout 2018 role 08	123,50 €	118,84 €
2018	T-897 R-83 A-8	Date PEC - 18/12/2018	regie sej plaj impayes mois octobre 2018	2,50 €	2,50 €
2018	T-897 R-83 A-14	Date PEC - 18/12/2018	regie sej plaj impayes mois octobre 2018	7,50 €	7,50 €
2018	T-897 R-83 A-17	Date PEC - 18/12/2018	regie sej plaj impayes mois octobre 2018	15,00 €	15,00 €
2018	T-897 R-83 A-30	Date PEC - 18/12/2018	regie sej plaj impayes mois octobre 2018	2,50 €	2,50 €
2018	T-897 R-83 A-32	Date PEC - 18/12/2018	regie sej plaj impayes mois octobre 2018	7,50 €	7,50 €
2018	T-958 R-87 A-6	Date PEC - 28/12/2018	regie sej plaj impayes mois novembre 2018	2,50 €	2,50 €
2018	T-958 R-87 A-10	Date PEC - 28/12/2018	regie sej plaj impayes mois novembre 2018	2,50 €	2,50 €
2018	T-901	Date PEC - 26/12/2018	regularisation impayes regie al de cerons enfants alhier leena et emy	90,00 €	90,00 €
2018	T-907	Date PEC - 26/12/2018	regularisation impayes regie al de podensac enfants tastet clea et lily rose	62,37 €	62,37 €
2018	T-909	Date PEC - 26/12/2018	regularisation impayes regie al de podensac enfants pereira clara et anais	14,76 €	14,76 €

_033022

TRES. CADILLAC

_66000

CC CONVERGENCE GARONNE

Pièces prises en charge du au 24/09/2021

Situation actualisée au 24/09/2021

Exercice	N° de pièce	Date PEC	Objet du titre	Montant du principal	Reste à recouvrer
2018	T-929	Date PEC - 26/12/2018	regularisation impayees regie al de portets enfant legardeur mathea	42,00 €	42,00 €
2018	T-930	Date PEC - 26/12/2018	regularisation impayees regie al de portets enfant dupuy luna	13,50 €	13,50 €
2018	T-939	Date PEC - 26/12/2018	regularisation impayees regie al de preignac enfant gonneau rihann	15,10 €	15,10 €
2018	T-942	Date PEC - 26/12/2018	regularisation impayees regie al de preignac enfant bollet shaina	3,02 €	3,02 €
2018	T-943	Date PEC - 26/12/2018	regularisation impayees regie al de preignac enfants hovasapyan karen et mane	117,00 €	117,00 €
2018	T-948	Date PEC - 26/12/2018	regularisation impayees regie alp rions enfant miet pierre	24,50 €	24,50 €
2018	T-951	Date PEC - 26/12/2018	regularisation impayees regie alp rions enfant makline mathis	24,00 €	24,00 €
2018	T-952	Date PEC - 26/12/2018	regularisation impayees regie al de virelade enfants n'gueli angeli maël et killian et melissa	165,00 €	165,00 €
2018	T-953	Date PEC - 26/12/2018	regularisation impayees regie al de virelade enfant assouvie lilou	3,69 €	3,69 €
2018	T-960	Date PEC - 28/12/2018	facturation novembre ma ocabelou suite a rejet prelevement	39,07 €	39,07 €
2018	T-599 R-10 A-98	Date PEC - 08/11/2018	facturation portage repas octobre 2018 role 10	149,50 €	0,02 €
2018	T-285 R-42 A-5	Date PEC - 06/06/2018	regie ocabelou impayees mois janvier 2018	58,31 €	58,31 €
2018	T-285 R-42 A-9	Date PEC - 06/06/2018	regie ocabelou impayees mois janvier 2018	158,99 €	158,99 €
2018	T-282 R-43 A-11	Date PEC - 06/06/2018	regie al aps impayees mois janvier 2018	42,00 €	4,87 €
2018	T-282 R-43 A-12	Date PEC - 06/06/2018	regie al aps impayees mois janvier 2018	2,64 €	2,64 €
2018	T-282 R-43 A-24	Date PEC - 06/06/2018	regie al aps impayees mois janvier 2018	53,20 €	53,20 €
2018	T-282 R-43 A-46	Date PEC - 06/06/2018	regie al aps impayees mois janvier 2018	3,30 €	3,30 €
2018	T-282 R-43 A-47	Date PEC - 06/06/2018	regie al aps impayees mois janvier 2018	15,64 €	15,64 €
2018	T-282 R-43 A-48	Date PEC - 06/06/2018	regie al aps impayees mois janvier 2018	0,70 €	0,70 €
2018	T-282 R-43 A-52	Date PEC - 06/06/2018	regie al aps impayees mois janvier 2018	4,32 €	4,32 €
2018	T-282 R-43 A-63	Date PEC - 06/06/2018	regie al aps impayees mois janvier 2018	3,84 €	3,84 €
2018	T-282 R-43 A-68	Date PEC - 06/06/2018	regie al aps impayees mois janvier 2018	71,60 €	71,60 €
2018	T-282 R-43 A-77	Date PEC - 06/06/2018	regie al aps impayees mois janvier 2018	7,36 €	7,36 €
2018	T-282 R-43 A-95	Date PEC - 06/06/2018	regie al aps impayees mois janvier 2018	1,48 €	1,48 €
2018	T-282 R-43 A-96	Date PEC - 06/06/2018	regie al aps impayees mois janvier 2018	96,00 €	96,00 €
2018	T-282 R-43 A-109	Date PEC - 06/06/2018	regie al aps impayees mois janvier 2018	5,00 €	5,00 €
2018	T-291 R-50 A-5	Date PEC - 22/06/2018	regie ocabelou impayees mois fevrier 2018	54,74 €	54,74 €
2018	T-291 R-50 A-12	Date PEC - 22/06/2018	regie ocabelou impayees mois fevrier 2018	137,64 €	137,64 €
2018	T-292 R-51 A-14	Date PEC - 22/06/2018	regie al aps impayees mois fevrier 2018	25,80 €	25,80 €
2018	T-292 R-51 A-23	Date PEC - 22/06/2018	regie al aps impayees mois fevrier 2018	19,60 €	19,60 €
2018	T-292 R-51 A-39	Date PEC - 22/06/2018	regie al aps impayees mois fevrier 2018	0,60 €	0,60 €
2018	T-292 R-51 A-40	Date PEC - 22/06/2018	regie al aps impayees mois fevrier 2018	9,52 €	9,52 €
2018	T-292 R-51 A-45	Date PEC - 22/06/2018	regie al aps impayees mois fevrier 2018	2,70 €	2,70 €

_033022

TRES. CADILLAC

_66000

CC CONVERGENCE GARONNE

Pièces prises en charge du au 24/09/2021

Situation actualisée au 24/09/2021

Exercice	N° de pièce	Date PEC	Objet du titre	Montant du principal	Reste à recouvrer
2018	T-292 R-51 A-58	Date PEC - 22/06/2018	regie al aps impayes mois fevrier 2018	107,03 €	107,03 €
2018	T-292 R-51 A-68	Date PEC - 22/06/2018	regie al aps impayes mois fevrier 2018	6,08 €	6,08 €
2018	T-292 R-51 A-83	Date PEC - 22/06/2018	regie al aps impayes mois fevrier 2018	15,40 €	15,40 €
2018	T-292 R-51 A-107	Date PEC - 22/06/2018	regie al aps impayes mois fevrier 2018	17,50 €	17,50 €
2018	T-292 R-51 A-108	Date PEC - 22/06/2018	regie al aps impayes mois fevrier 2018	110,50 €	110,50 €
2018	T-292 R-51 A-117	Date PEC - 22/06/2018	regie al aps impayes mois fevrier 2018	42,00 €	42,00 €
2018	T-297 R-54 A-8	Date PEC - 22/06/2018	regie ocabelou impayes mois mars 2018	21,74 €	21,74 €
2018	T-297 R-54 A-14	Date PEC - 22/06/2018	regie ocabelou impayes mois mars 2018	137,64 €	137,64 €
2018	T-298 R-55 A-19	Date PEC - 22/06/2018	regie al aps impayes mois mars 2018	94,80 €	94,80 €
2018	T-298 R-55 A-30	Date PEC - 22/06/2018	regie al aps impayes mois mars 2018	58,80 €	58,80 €
2018	T-298 R-55 A-44	Date PEC - 22/06/2018	regie al aps impayes mois mars 2018	0,30 €	0,30 €
2018	T-298 R-55 A-46	Date PEC - 22/06/2018	regie al aps impayes mois mars 2018	11,56 €	11,56 €
2018	T-298 R-55 A-48	Date PEC - 22/06/2018	regie al aps impayes mois mars 2018	0,70 €	0,70 €
2018	T-298 R-55 A-53	Date PEC - 22/06/2018	regie al aps impayes mois mars 2018	4,86 €	4,86 €
2018	T-298 R-55 A-66	Date PEC - 22/06/2018	regie al aps impayes mois mars 2018	6,10 €	6,10 €
2018	T-298 R-55 A-71	Date PEC - 22/06/2018	regie al aps impayes mois mars 2018	37,16 €	37,16 €
2018	T-298 R-55 A-85	Date PEC - 22/06/2018	regie al aps impayes mois mars 2018	12,48 €	12,48 €
2018	T-298 R-55 A-105	Date PEC - 22/06/2018	regie al aps impayes mois mars 2018	25,20 €	25,20 €
2018	T-298 R-55 A-113	Date PEC - 22/06/2018	regie al aps impayes mois mars 2018	15,00 €	15,00 €
2018	T-298 R-55 A-120	Date PEC - 22/06/2018	regie al aps impayes mois mars 2018	5,00 €	5,00 €
2018	T-303 R-58 A-6	Date PEC - 22/06/2018	regie ocabelou impayes mois avril 2018	61,88 €	61,88 €
2018	T-303 R-58 A-14	Date PEC - 22/06/2018	regie ocabelou impayes mois avril 2018	145,34 €	145,34 €
2018	T-304 R-59 A-15	Date PEC - 12/07/2018	regie al aps impayes avril 2018	114,00 €	114,00 €
2018	T-304 R-59 A-17	Date PEC - 12/07/2018	regie al aps impayes avril 2018	5,67 €	5,67 €
2018	T-304 R-59 A-29	Date PEC - 12/07/2018	regie al aps impayes avril 2018	115,20 €	115,20 €
2018	T-304 R-59 A-50	Date PEC - 12/07/2018	regie al aps impayes avril 2018	3,06 €	3,06 €
2018	T-304 R-59 A-57	Date PEC - 12/07/2018	regie al aps impayes avril 2018	3,24 €	3,24 €
2018	T-304 R-59 A-66	Date PEC - 12/07/2018	regie al aps impayes avril 2018	2,00 €	2,00 €
2018	T-304 R-59 A-67	Date PEC - 12/07/2018	regie al aps impayes avril 2018	95,96 €	95,96 €
2018	T-304 R-59 A-72	Date PEC - 12/07/2018	regie al aps impayes avril 2018	130,61 €	130,61 €
2018	T-304 R-59 A-88	Date PEC - 12/07/2018	regie al aps impayes avril 2018	6,08 €	6,08 €
2018	T-304 R-59 A-104	Date PEC - 12/07/2018	regie al aps impayes avril 2018	0,37 €	0,37 €
2018	T-304 R-59 A-106	Date PEC - 12/07/2018	regie al aps impayes avril 2018	4,80 €	4,80 €
2018	T-304 R-59 A-121	Date PEC - 12/07/2018	regie al aps impayes avril 2018	15,00 €	15,00 €
2018	T-304 R-59 A-131	Date PEC - 12/07/2018	regie al aps impayes avril 2018	12,50 €	12,50 €
2018	T-304 R-59 A-144	Date PEC - 12/07/2018	regie al aps impayes avril 2018	42,48 €	42,48 €
2018	T-304 R-59 A-148	Date PEC - 12/07/2018	regie al aps impayes avril 2018	42,00 €	42,00 €
2018	T-304 R-59 A-149	Date PEC - 12/07/2018	regie al aps impayes avril 2018	15,78 €	15,78 €
2018	T-386 R-62 A-4	Date PEC - 05/07/2018	regie ocabelou impayes mois de mai 2018	58,31 €	58,31 €
2018	T-386 R-62 A-11	Date PEC - 05/07/2018	regie ocabelou impayes mois de mai 2018	137,64 €	137,64 €
2018	T-387 R-63 A-13	Date PEC - 05/07/2018	regie al aps impayes mois de mai 2018	92,60 €	92,60 €
2018	T-387 R-63 A-20	Date PEC - 05/07/2018	regie al aps impayes mois de mai 2018	4,20 €	4,20 €
2018	T-387 R-63 A-23	Date PEC - 05/07/2018	regie al aps impayes mois de mai 2018	23,80 €	23,80 €

_033022

TRES. CADILLAC

_66000

CC CONVERGENCE GARONNE

Pièces prises en charge du au 24/09/2021

Situation actualisée au 24/09/2021

Exercice	N° de pièce	Date PEC	Objet du titre	Montant du principal	Reste à recouvrer
2018	T-387 R-63 A-45	Date PEC - 05/07/2018	regie al aps impayes mois de mai 2018	12,24 €	12,24 €
2018	T-387 R-63 A-48	Date PEC - 05/07/2018	regie al aps impayes mois de mai 2018	1,62 €	1,62 €
2018	T-387 R-63 A-58	Date PEC - 05/07/2018	regie al aps impayes mois de mai 2018	52,26 €	52,26 €
2018	T-387 R-63 A-63	Date PEC - 05/07/2018	regie al aps impayes mois de mai 2018	22,56 €	22,56 €
2018	T-387 R-63 A-77	Date PEC - 05/07/2018	regie al aps impayes mois de mai 2018	6,08 €	6,08 €
2018	T-387 R-63 A-95	Date PEC - 05/07/2018	regie al aps impayes mois de mai 2018	11,40 €	11,40 €
2018	T-387 R-63 A-106	Date PEC - 05/07/2018	regie al aps impayes mois de mai 2018	5,00 €	5,00 €
2018	T-455 R-66 A-6	Date PEC - 01/08/2018	regie sej cadillac ma ocabelou impayes mois de juin 2018	58,31 €	58,31 €
2018	T-455 R-66 A-7	Date PEC - 01/08/2018	regie sej cadillac ma ocabelou impayes mois de juin 2018	16,81 €	16,81 €
2018	T-455 R-66 A-14	Date PEC - 01/08/2018	regie sej cadillac ma ocabelou impayes mois de juin 2018	137,64 €	137,64 €
2018	T-456 R-67 A-23	Date PEC - 01/08/2018	regie sej cadillac al aps impayes mois de juin 2018	86,40 €	86,40 €
2018	T-456 R-67 A-26	Date PEC - 01/08/2018	regie sej cadillac al aps impayes mois de juin 2018	13,32 €	13,32 €
2018	T-456 R-67 A-34	Date PEC - 01/08/2018	regie sej cadillac al aps impayes mois de juin 2018	0,84 €	0,84 €
2018	T-456 R-67 A-71	Date PEC - 01/08/2018	regie sej cadillac al aps impayes mois de juin 2018	0,30 €	0,30 €
2018	T-456 R-67 A-73	Date PEC - 01/08/2018	regie sej cadillac al aps impayes mois de juin 2018	10,88 €	10,88 €
2018	T-456 R-67 A-78	Date PEC - 01/08/2018	regie sej cadillac al aps impayes mois de juin 2018	5,94 €	5,94 €
2018	T-456 R-67 A-91	Date PEC - 01/08/2018	regie sej cadillac al aps impayes mois de juin 2018	7,50 €	7,50 €
2018	T-456 R-67 A-99	Date PEC - 01/08/2018	regie sej cadillac al aps impayes mois de juin 2018	46,56 €	46,56 €
2018	T-456 R-67 A-117	Date PEC - 01/08/2018	regie sej cadillac al aps impayes mois de juin 2018	13,44 €	13,44 €
2018	T-456 R-67 A-142	Date PEC - 01/08/2018	regie sej cadillac al aps impayes mois de juin 2018	9,90 €	9,90 €
2018	T-456 R-67 A-167	Date PEC - 01/08/2018	regie sej cadillac al aps impayes mois de juin 2018	2,50 €	2,50 €
2018	T-521 R-70 A-16	Date PEC - 26/09/2018	regie ocabelou impayes mois juillet 2018	137,64 €	137,64 €
2018	T-520 R-71 A-13	Date PEC - 26/09/2018	regie al aps impayes mois juillet2018	21,60 €	21,60 €
2018	T-520 R-71 A-16	Date PEC - 26/09/2018	regie al aps impayes mois juillet2018	5,67 €	5,67 €
2018	T-520 R-71 A-43	Date PEC - 26/09/2018	regie al aps impayes mois juillet2018	83,28 €	83,28 €
2018	T-520 R-71 A-46	Date PEC - 26/09/2018	regie al aps impayes mois juillet2018	2,16 €	2,16 €
2018	T-520 R-71 A-55	Date PEC - 26/09/2018	regie al aps impayes mois juillet2018	209,74 €	209,74 €
2018	T-520 R-71 A-63	Date PEC - 26/09/2018	regie al aps impayes mois juillet2018	122,70 €	85,43 €
2018	T-520 R-71 A-69	Date PEC - 26/09/2018	regie al aps impayes mois juillet2018	2,56 €	2,56 €
2018	T-520 R-71 A-88	Date PEC - 26/09/2018	regie al aps impayes mois juillet2018	199,50 €	199,50 €
2018	T-520 R-71 A-94	Date PEC - 26/09/2018	regie al aps impayes mois juillet2018	43,00 €	43,00 €
2018	T-520 R-71 A-132	Date PEC - 26/09/2018	regie al aps impayes mois juillet2018	5,00 €	5,00 €
2018	T-520 R-71 A-152	Date PEC - 26/09/2018	regie al aps impayes mois juillet2018	38,20 €	38,20 €
2018	T-520 R-71 A-161	Date PEC - 26/09/2018	regie al aps impayes mois juillet2018	31,56 €	31,56 €
2018	T-520 R-71 A-163	Date PEC - 26/09/2018	regie al aps impayes mois juillet2018	50,90 €	50,90 €

_033022

TRES. CADILLAC

_66000

CC CONVERGENCE GARONNE

Pièces prises en charge du au 24/09/2021

Situation actualisée au 24/09/2021

Exercice	N° de pièce	Date PEC	Objet du titre	Montant du principal	Reste à recouvrer
2018	T-557 R-74 A-8	Date PEC - 16/10/2018	regie ocabelou impayes mois aout 2018	165,99 €	165,99 €
2018	T-558 R-75 A-3	Date PEC - 16/10/2018	regie al aps impayes mois aout 2018	55,00 €	55,00 €
2018	T-558 R-75 A-7	Date PEC - 16/10/2018	regie al aps impayes mois aout 2018	82,60 €	82,60 €
2018	T-558 R-75 A-14	Date PEC - 16/10/2018	regie al aps impayes mois aout 2018	23,67 €	23,67 €
2018	T-558 R-75 A-15	Date PEC - 16/10/2018	regie al aps impayes mois aout 2018	136,00 €	136,00 €
2018	T-558 R-75 A-41	Date PEC - 16/10/2018	regie al aps impayes mois aout 2018	17,50 €	17,50 €
2018	T-558 R-75 A-67	Date PEC - 16/10/2018	regie al aps impayes mois aout 2018	86,19 €	64,55 €
2018	T-686 R-78 A-8	Date PEC - 28/11/2018	regie ocabelou impayes mois septembre 2018	143,33 €	143,33 €
2018	T-687 R-79 A-8	Date PEC - 05/12/2018	regie sej plaj impayes mois septembre 2018	10,00 €	10,00 €
2018	T-896 R-82 A-3	Date PEC - 18/12/2018	regie ocabelou impayes mois octobre 2018	3,76 €	3,76 €
2018	T-896 R-82 A-6	Date PEC - 18/12/2018	regie ocabelou impayes mois octobre 2018	44,74 €	44,74 €
2018	T-896 R-82 A-8	Date PEC - 18/12/2018	regie ocabelou impayes mois octobre 2018	143,33 €	143,33 €
2018	T-897 R-83 A-16	Date PEC - 18/12/2018	regie sej plaj impayes mois octobre 2018	40,00 €	40,00 €
2018	T-897 R-83 A-19	Date PEC - 18/12/2018	regie sej plaj impayes mois octobre 2018	87,80 €	72,80 €
2018	T-957 R-86 A-7	Date PEC - 28/12/2018	regie ocabelou impayes mois novembre 2018	54,45 €	54,45 €
2018	T-957 R-86 A-12	Date PEC - 28/12/2018	regie ocabelou impayes mois novembre 2018	50,29 €	5,29 €
2018	T-957 R-86 A-15	Date PEC - 28/12/2018	regie ocabelou impayes mois novembre 2018	144,38 €	144,38 €
2018	T-958 R-87 A-12	Date PEC - 28/12/2018	regie sej plaj impayes mois novembre 2018	7,50 €	7,50 €
2018	T-246	Date PEC - 29/05/2018	taxe de sejour periode hivernale du 1er novembre 2017 au 30 avril 2018	1 356,00 €	1 356,00 €
2018	T-334	Date PEC - 04/07/2018	taxe de sejour periode hivernale du 1er novembre 2017 au 30 avril 2018	1 141,35 €	47,70 €
2018	T-903	Date PEC - 26/12/2018	regularisation impayes regie al de cerons enfants nahme ilyes et elissa	114,66 €	114,66 €
2018	T-913	Date PEC - 26/12/2018	regularisation impayes regie al de podensac enfant couraud maelys	111,14 €	111,14 €
2018	T-914	Date PEC - 26/12/2018	regularisation impayes regie al de podensac enfant agouram sarah	45,00 €	45,00 €
2018	T-218	Date PEC - 01/06/2018	loyers logement social 3 periode du 1 sept au 31 dec 2017	2 461,88 €	316,88 €
2018	T-219	Date PEC - 01/06/2018	loyer logement social 3 periode de janvier 2018	545,13 €	138,13 €
2018	T-220	Date PEC - 01/06/2018	loyer logement social 3 periode de fevrier 2018	545,13 €	138,13 €
2018	T-221	Date PEC - 01/06/2018	loyer logement social 3 periode de mars 2018	545,13 €	138,13 €
2018	T-820	Date PEC - 14/12/2018	loyer logement social 3 periode mois d septembre 2018	545,13 €	12,37 €
2018	T-824	Date PEC - 14/12/2018	loyer logement social 3 periode mois de novembre 2018	545,13 €	174,69 €
2018	T-278	Date PEC - 28/06/2018	participation saison culturelle au fil de l eau ex 2017	788,63 €	788,63 €
2018	T-280	Date PEC - 28/06/2018	participation saison culturelle au fil de l eau ex 2017	2 000,00 €	2 000,00 €
2018	T-659	Date PEC - 22/11/2018	remboursement mad animateurs pour les nap de janv a juillet 2017	935,49 €	935,49 €
2018	T-161	Date PEC - 29/05/2018	remboursement document de pret reseau lecture publique	168,73 €	168,73 €

_033022

TRES. CADILLAC

_66000

CC CONVERGENCE GARONNE

Pièces prises en charge du au 24/09/2021

Situation actualisée au 24/09/2021

Exercice	N° de pièce	Date PEC	Objet du titre	Montant du principal	Reste à recouvrer
2018	T-168	Date PEC - 29/05/2018	remboursement document de pret reseau lecture publique	78,60 €	78,60 €
2018	T-172	Date PEC - 29/05/2018	remboursement document de pret reseau lecture publique	126,90 €	126,90 €
2018	T-469	Date PEC - 03/08/2018	remboursement document de pret reseau lecture publique	34,00 €	34,00 €
2018	T-470	Date PEC - 03/08/2018	remboursement document de pret reseau lecture publique	47,70 €	47,70 €
2018	T-471	Date PEC - 03/08/2018	remboursement document de pret reseau lecture publique	126,25 €	15,00 €
2018	T-570	Date PEC - 26/10/2018	remboursement document de pret reseau lecture publique	35,50 €	35,50 €
2018	T-572	Date PEC - 26/10/2018	remboursement document de pret reseau lecture publique	114,49 €	15,00 €
2018	T-574	Date PEC - 26/10/2018	remboursement document de pret reseau lecture publique	36,34 €	36,34 €
2018	T-756	Date PEC - 13/12/2018	remboursement document de pret reseau lecture publique	19,95 €	19,95 €
2018	T-3662540111	Date PEC - 29/03/2018	ordre de reversement	42,00 €	42,00 €
2018	T-3837220911	Date PEC - 07/08/2018	ordre de reversement	41,86 €	41,86 €
2018	T-3865840611	Date PEC - 29/08/2018	ordre de reversement	1 046,64 €	0,20 €
2018	T-755	Date PEC - 13/12/2018	remboursement document de pret reseau lecture publique	33,90 €	33,90 €
2019	T-507 R-10 A-100	Date PEC - 07/11/2019	facturation portage repas octobre 2019 role 10	84,50 €	84,50 €
2019	T-578 R-11 A-97	Date PEC - 06/12/2019	facturation portage repas novembre 2019 role 11	84,50 €	84,50 €
2019	T-95 R-41 A-7	Date PEC - 02/05/2019	regie impayes ocabelou mois de janvier 2019 role 41	116,29 €	116,29 €
2019	T-100 R-43 A-8	Date PEC - 17/04/2019	regie impayes ma ocabelou mois de fevrier 2019 role 43	97,50 €	97,50 €
2019	T-132 R-45 A-11	Date PEC - 03/06/2019	regie impayes ocabelou mois de mars 2019 role 45	123,97 €	123,97 €
2019	T-204 R-47 A-1	Date PEC - 27/06/2019	regie impayes ocabelou mois de avril 2019 role 47	38,86 €	38,86 €
2019	T-204 R-47 A-12	Date PEC - 27/06/2019	regie impayes ocabelou mois de avril 2019 role 47	120,50 €	120,50 €
2019	T-302 R-49 A-1	Date PEC - 30/07/2019	regie impayes ocabelou mois de mai 2019 role 49	39,99 €	39,99 €
2019	T-302 R-49 A-8	Date PEC - 30/07/2019	regie impayes ocabelou mois de mai 2019 role 49	5,13 €	5,13 €
2019	T-302 R-49 A-11	Date PEC - 30/07/2019	regie impayes ocabelou mois de mai 2019 role 49	122,09 €	122,09 €
2019	T-184 R-5 A-72	Date PEC - 13/06/2019	facturation portage repas mai 2019 role 5	71,50 €	71,50 €
2019	T-184 R-5 A-80	Date PEC - 13/06/2019	facturation portage repas mai 2019 role 5	130,00 €	130,00 €
2019	T-374 R-51 A-1	Date PEC - 06/09/2019	regie impayes ocabelou mois de juin 2019 role 51	38,59 €	38,59 €
2019	T-374 R-51 A-10	Date PEC - 06/09/2019	regie impayes ocabelou mois de juin 2019 role 51	122,72 €	122,72 €
2019	T-412 R-53 A-1	Date PEC - 20/09/2019	regie impayes ocabelou mois de juillet 2019 role 53	47,36 €	47,36 €
2019	T-412 R-53 A-12	Date PEC - 20/09/2019	regie impayes ocabelou mois de juillet 2019 role 53	86,97 €	86,97 €
2019	T-448 R-55 A-1	Date PEC - 23/10/2019	regie impayes ocabelou mois de aout 2019 role 55	4,06 €	4,06 €
2019	T-448 R-55 A-4	Date PEC - 23/10/2019	regie impayes ocabelou mois de aout 2019 role 55	30,57 €	30,57 €
2019	T-269 R-6 A-72	Date PEC - 05/07/2019	facturation portage repas juin 2019 role 6	39,00 €	39,00 €
2019	T-269 R-6 A-80	Date PEC - 05/07/2019	facturation portage repas juin 2019 role 6	123,50 €	123,50 €
2019	T-269 R-6 A-100	Date PEC - 05/07/2019	facturation portage repas juin 2019 role 6	195,00 €	195,00 €
2019	T-366 R-7 A-101	Date PEC - 08/08/2019	facturation portage repas juin 2019 role 7	13,00 €	13,00 €
2019	T-366 R-7 A-135	Date PEC - 08/08/2019	facturation portage repas juin 2019 role 7	201,50 €	88,57 €

_033022

TRES. CADILLAC

_66000

CC CONVERGENCE GARONNE

Pièces prises en charge du au 24/09/2021

Situation actualisée au 24/09/2021

Exercice	N° de pièce	Date PEC	Objet du titre	Montant du principal	Reste à recouvrer
2019	T-378 R-8 A-72	Date PEC - 06/09/2019	facturation portage repas aout 2019 role 8	175,50 €	0,50 €
2019	T-378 R-8 A-99	Date PEC - 06/09/2019	facturation portage repas aout 2019 role 8	78,00 €	78,00 €
2019	T-441 R-9 A-2	Date PEC - 07/10/2019	facturation portage repas septembre 2019 role 9	136,50 €	0,50 €
2019	T-441 R-9 A-102	Date PEC - 07/10/2019	facturation portage repas septembre 2019 role 9	84,50 €	84,50 €
2019	T-441 R-9 A-133	Date PEC - 07/10/2019	facturation portage repas septembre 2019 role 9	195,00 €	195,00 €
2019	T-23	Date PEC - 21/03/2019	impayees plaj dec 2018 enfant pain maelys et mercier hillary	5,00 €	5,00 €
2019	T-36	Date PEC - 21/03/2019	impayees ocabelou dec 2018 enfant gomez leandro	143,33 €	143,33 €
2019	T-97	Date PEC - 17/04/2019	impayees ocabelou janvier 2019 enfant ventura jessy	39,42 €	39,42 €
2019	T-134	Date PEC - 03/06/2019	impayees ocabelou mars 2019 enfant ventura jessy	23,69 €	23,69 €
2019	T-208	Date PEC - 20/06/2019	taxe de sejour periode hivernale 1er nov 2018 30 avril 2019	1 829,25 €	978,64 €
2019	T-312	Date PEC - 29/07/2019	solde emplacement restaurateur du 5 6 et 7 juillet 2019 vincent authentique food	270,00 €	270,00 €
2019	T-315	Date PEC - 29/07/2019	solde emplacement restaurateur du 5 6 et 7 juillet 2019 ghislain poncin	135,00 €	135,00 €
2019	T-537	Date PEC - 06/12/2019	taxe de sejour estivale periode du 1er mai au 31 octobre 2019 et reliquat hivernale	41,25 €	41,25 €
2019	T-552	Date PEC - 06/12/2019	taxe de sejour estivale periode du 1er mai au 31 octobre 2019 et reliquat estivale 2017	16,75 €	16,75 €
2019	T-608	Date PEC - 06/12/2019	impayees str st croix periode reliq 2018 et de janv a aout 2019 enfants lenestour mayron nolan	29,25 €	29,25 €
2019	T-614	Date PEC - 06/12/2019	impayees str cad beg pod periode reliq 2018 et de janv a aout 2019 enfants mezani alycia	216,88 €	216,88 €
2019	T-617	Date PEC - 06/12/2019	impayees str plaj clas periode reliq de janv a aout 2019 enfants bettouche nicolas	119,75 €	119,75 €
2019	T-626	Date PEC - 06/12/2019	impayees str cerons periode reliq 2018 enfants jerome mathilda et lily-lou	120,00 €	120,00 €
2019	T-633	Date PEC - 06/12/2019	impayees str cerons de janv a aout 2019 enfants filie inna et nolan	27,00 €	27,00 €
2019	T-635	Date PEC - 06/12/2019	impayees str cadillac de janv a aout 2019 enfant gardette margaux	27,10 €	27,10 €
2019	T-641	Date PEC - 06/12/2019	impayees str cad periode reliq 2018 et de janv a aout 2019 enfants abomo dylan et nna arsene erwan	185,75 €	185,75 €
2019	T-643	Date PEC - 06/12/2019	impayees str landiras de janv a aout 2019 enfant hainaut lili rose	124,00 €	124,00 €
2019	T-645	Date PEC - 06/12/2019	impayees str cadillac de janv a aout 2019 enfant himmer carton kaali	23,46 €	23,46 €
2019	T-646	Date PEC - 06/12/2019	impayees str preignac de janv a aout 2019 enfants hovasapyan karen et mane	157,50 €	157,50 €
2019	T-648	Date PEC - 06/12/2019	impayees str podensac periode reliq 2018 enfants larrour nolan et mael	67,50 €	67,50 €
2019	T-650	Date PEC - 06/12/2019	impayees str portets de janv a aout 2019 enfant kerzazi ines	76,50 €	76,50 €
2019	T-652	Date PEC - 06/12/2019	impayees str beguey cadillac periode reliq 2018 enfant zelioli manon	75,30 €	75,30 €

_033022

TRES. CADILLAC

_66000

CC CONVERGENCE GARONNE

Pièces prises en charge du au 24/09/2021

Situation actualisée au 24/09/2021

Exercice	N° de pièce	Date PEC	Objet du titre	Montant du principal	Reste à recouvrer
2019	T-654	Date PEC - 06/12/2019	impayés str loupiac periode reliq 2018 et de janv a aout 2019 enfant hassani biraya	85,00 €	85,00 €
2019	T-661	Date PEC - 06/12/2019	impayés str loupiac periode reliq 2018 enfants luane et etan	35,60 €	35,60 €
2019	T-662	Date PEC - 06/12/2019	impayés str beguey periode reliq 2018 et de janv a aout 2019 enfants cheyenn	495,23 €	495,23 €
2019	T-665	Date PEC - 06/12/2019	impayés str podensac periode reliq 2018 et de janv a aout 2019 enfants melina matheo et lenna	1 194,40 €	1 194,40 €
2019	T-668	Date PEC - 06/12/2019	impayés str cerons periode de janv a aout 2019 enfant brittmann ines	28,00 €	28,00 €
2019	T-669	Date PEC - 06/12/2019	impayés str rions periode reliq 2018 enfant cailliez tao	24,80 €	24,80 €
2019	T-670	Date PEC - 06/12/2019	impayés str plaj periode de janv a aout 2019 enfant charko dechamp arthur	50,00 €	50,00 €
2019	T-671	Date PEC - 06/12/2019	impayés str cadillac periode reliq 2018 et de janv a aout 2019 enfants chevreau dylan et oceane	286,73 €	286,73 €
2019	T-674	Date PEC - 06/12/2019	impayés str cadillac periode reliq 2018 et de janv a aout 2019 enfant clave eba andy	52,80 €	52,80 €
2019	T-675	Date PEC - 06/12/2019	impayés str landiras periode reliq 2018 et de janv a aout 2019 enfant cocquerel chanel et marion	544,50 €	544,50 €
2019	T-677	Date PEC - 06/12/2019	impayés str cadillac periode reliq 2018 et de janv a aout 2019 enfant cottin helya	37,80 €	37,80 €
2019	T-678	Date PEC - 06/12/2019	impayés str preignac periode de janv a aout 2019 enfant cournez lia	58,50 €	58,50 €
2019	T-683	Date PEC - 06/12/2019	impayés str preignac periode de janv a aout 2019 enfant delaruelle melina	102,00 €	102,00 €
2019	T-684	Date PEC - 06/12/2019	impayés str loupiac periode reliq 2018 et de janv a aout 2019 enfant marko et milane	63,45 €	63,45 €
2019	T-687	Date PEC - 06/12/2019	impayés str cerons periode reliq 2018 enfant dransart pandora	141,63 €	141,63 €
2019	T-688	Date PEC - 06/12/2019	impayés str rions periode reliq 2018 enfants timeo matheo et ines	102,50 €	102,50 €
2019	T-690	Date PEC - 06/12/2019	impayés str loupiac periode reliq 2018 et de janv a aout 2019 enfants rapin coindre jovany	49,90 €	49,90 €
2019	T-693	Date PEC - 06/12/2019	impayés str beguey periode reliq 2018 et de janv a aout 2019 enfants scapin loonna leana	25,96 €	25,96 €
2019	T-695	Date PEC - 06/12/2019	impayés str preignac periode reliq 2018 enfants sauce ethan	37,50 €	37,50 €
2019	T-697	Date PEC - 06/12/2019	impayés str multi centre periode reliq 2018 et de janv a aout 2019 enfants schving enoryan	417,89 €	417,89 €
2019	T-699	Date PEC - 06/12/2019	impayés str preignac periode reliq 2018 et de janv a aout 2019 enfants szabo mate	425,00 €	37,50 €
2019	T-700	Date PEC - 06/12/2019	impayés str cadillac periode reliq 2018 et de janv a aout 2019 enfants taoutaoui nadir	19,20 €	19,20 €
2019	T-702	Date PEC - 06/12/2019	impayés str loupiac periode reliq de janv a aout 2019 enfants queylat kassandra sandro	25,14 €	12,57 €
2019	T-706	Date PEC - 06/12/2019	impayés str preignac periode reliq de janv a aout 2019 enfants crespo tymeo fremont lindsay	359,60 €	359,60 €

_033022

TRES. CADILLAC

_66000

CC CONVERGENCE GARONNE

Pièces prises en charge du au 24/09/2021

Situation actualisée au 24/09/2021

Exercice	N° de pièce	Date PEC	Objet du titre	Montant du principal	Reste à recouvrer
2019	T-707	Date PEC - 06/12/2019	impayés str preignac periode reliq 2018 et de janv a aout 2019 enfants granet selene	257,41 €	257,41 €
2019	T-708	Date PEC - 06/12/2019	impayés str st croix rions cerons periode reliq 2018 et de janv a aout 2019 enf vimes louane louka	415,73 €	415,73 €
2019	T-95 R-41 A-2	Date PEC - 02/05/2019	regie impayés ocabelou mois de janvier 2019 role 41	43,32 €	43,32 €
2019	T-100 R-43 A-2	Date PEC - 17/04/2019	regie impayés ma ocabelou mois de fevrier 2019 role 43	66,88 €	66,88 €
2019	T-100 R-43 A-6	Date PEC - 17/04/2019	regie impayés ma ocabelou mois de fevrier 2019 role 43	26,86 €	26,86 €
2019	T-132 R-45 A-2	Date PEC - 03/06/2019	regie impayés ocabelou mois de mars 2019 role 45	40,66 €	40,66 €
2019	T-132 R-45 A-9	Date PEC - 03/06/2019	regie impayés ocabelou mois de mars 2019 role 45	11,73 €	11,73 €
2019	T-204 R-47 A-3	Date PEC - 27/06/2019	regie impayés ocabelou mois de avril 2019 role 47	69,92 €	69,92 €
2019	T-302 R-49 A-3	Date PEC - 30/07/2019	regie impayés ocabelou mois de mai 2019 role 49	39,14 €	39,14 €
2019	T-374 R-51 A-2	Date PEC - 06/09/2019	regie impayés ocabelou mois de juin 2019 role 51	42,56 €	42,56 €
2019	T-374 R-51 A-6	Date PEC - 06/09/2019	regie impayés ocabelou mois de juin 2019 role 51	103,81 €	100,55 €
2019	T-374 R-51 A-9	Date PEC - 06/09/2019	regie impayés ocabelou mois de juin 2019 role 51	62,22 €	62,22 €
2019	T-412 R-53 A-2	Date PEC - 20/09/2019	regie impayés ocabelou mois de juillet 2019 role 53	74,48 €	74,48 €
2019	T-412 R-53 A-5	Date PEC - 20/09/2019	regie impayés ocabelou mois de juillet 2019 role 53	46,58 €	46,58 €
2019	T-412 R-53 A-10	Date PEC - 20/09/2019	regie impayés ocabelou mois de juillet 2019 role 53	74,80 €	74,80 €
2019	T-517 R-57 A-1	Date PEC - 09/12/2019	regie impayés ocabelou mois de septembre 2019 role 57	91,92 €	91,92 €
2019	T-742 R-59 A-6	Date PEC - 13/12/2019	regie impayés ocabelou mois de octobre 2019 role 59	104,40 €	104,40 €
2019	T-775 R-61 A-4	Date PEC - 30/12/2019	regie impayés ocabelou mois de novembre 2019 role	50,41 €	50,41 €
2019	T-35	Date PEC - 21/03/2019	impayés ocabelou dec 2018 enfant dudezert theo	18,33 €	18,33 €
2019	T-611	Date PEC - 06/12/2019	impayés str portets periode reliq 2018 enfants marchica jade	36,00 €	36,00 €
2019	T-613	Date PEC - 06/12/2019	impayés str plaj cla periode reliq de janv a aout 2019 enfants mercier alexis	15,00 €	15,00 €
2019	T-622	Date PEC - 06/12/2019	impayés str cadillac periode reliq 2018 et de janv a aout 2019 enfants pierre angelique	43,95 €	43,95 €
2019	T-623	Date PEC - 06/12/2019	impayés str loupjac periode reliq 2018 et de janv a aout 2019 enfants brureau pottiez anais nathan	613,27 €	613,27 €
2019	T-624	Date PEC - 06/12/2019	impayés str podensac periode reliq de janv a aout 2019 enfants jacquet louca	74,20 €	74,20 €
2019	T-634	Date PEC - 06/12/2019	impayés str cadi loup periode reliq 2018 et de janv a aout 2019 enfants forestier sandy et savannah	509,70 €	509,70 €
2019	T-657	Date PEC - 06/12/2019	impayés str cadillac period reliq 2018 et de janv a aout 19 enfants alaraify lugain remas saleh	257,00 €	257,00 €
2019	T-667	Date PEC - 06/12/2019	impayés str cadillac periode reliq 2018 et de janv a aout 2019 enfant el khammar henes	96,52 €	96,52 €
2019	T-680	Date PEC - 06/12/2019	impayés cerons st croix periode reliq 2018 et janv a aout 19 enfants atangana-owono ismael sangy aum	112,79 €	112,79 €

_033022

TRES. CADILLAC

_66000

CC CONVERGENCE GARONNE

Pièces prises en charge du au 24/09/2021

Situation actualisée au 24/09/2021

Exercice	N° de pièce	Date PEC	Objet du titre	Montant du principal	Reste à recouvrer
2019	T-685	Date PEC - 06/12/2019	impayés str cadillac periode de janv a aout 2019 enfant perlier lisa et louna	81,00 €	81,00 €
2019	T-698	Date PEC - 06/12/2019	impayés str cerons periode reliq de janv a aout 2019 enfants sithideth aaron owen	477,40 €	477,40 €
2019	T-705	Date PEC - 06/12/2019	impayés str cad beg periode reliq 2018 et de janv a aout 2019 enfants torrente mael	113,65 €	113,65 €
2019	T-780	Date PEC - 30/12/2019	regie pei 2019 decembre 2019	27 418,36 €	0,59 €
2019	T-474	Date PEC - 15/11/2019	participation parcours d education artistique et culturelle au fil de l eau 2019	100,00 €	100,00 €
2019	T-257	Date PEC - 05/07/2019	participation des communes a l adhesion mutualise de gironde numerique ex 2019	445,60 €	445,60 €
2019	T-360	Date PEC - 01/08/2019	remboursement frais dossier rlp	15,00 €	15,00 €
2019	T-361	Date PEC - 01/08/2019	remboursement frais dossier rlp	15,00 €	15,00 €
2019	T-364	Date PEC - 01/08/2019	remboursement frais dossier rlp	15,00 €	15,00 €
2019	T-365	Date PEC - 01/08/2019	remboursement frais dossier rlp	15,00 €	15,00 €
2019	T-465	Date PEC - 15/11/2019	remboursement document de pret rlp	125,56 €	15,00 €
2019	T-467	Date PEC - 15/11/2019	remboursement document de pret rlp	139,40 €	139,40 €
2019	T-563	Date PEC - 06/12/2019	remboursement document de pret rlp	148,36 €	148,36 €
2019	T-565	Date PEC - 06/12/2019	remboursement document de pret rlp	19,99 €	0,09 €
2019	T-569	Date PEC - 06/12/2019	remboursement document de pret rlp	89,49 €	89,49 €
2019	T-570	Date PEC - 06/12/2019	remboursement document de pret rlp	29,50 €	29,50 €
2019	T-572	Date PEC - 06/12/2019	remboursement document de pret rlp	24,79 €	24,79 €
2019	T-574	Date PEC - 06/12/2019	remboursement document de pret rlp	29,90 €	29,90 €
2019	T-575	Date PEC - 06/12/2019	remboursement document de pret rlp	173,38 €	173,38 €
2019	T-4196000111	Date PEC - 03/04/2019	annulation du mandat n 2065(exercice n-1) abonnement du 11 juin au 10 juillet 201 8ligne fixe anal	413,41 €	413,41 €
2019	T-4196000211	Date PEC - 03/04/2019	annulation du mandat n 2935(exercice n-1) abonnement du 11 aout au 10 septembre lignes fixes analog	373,22 €	373,22 €
2019	T-564	Date PEC - 06/12/2019	remboursement document de pret rlp	219,00 €	219,00 €
2019	T-571	Date PEC - 06/12/2019	remboursement document de pret rlp	31,09 €	31,09 €
2019	T-576	Date PEC - 06/12/2019	remboursement document de pret rlp	69,89 €	69,89 €
TOTAL →		54 570,75 €	52 496,29 €	Montant après déduction 2074,46 euros de créances éteintes	
PROV 15 % →		8 185,61 €	7 874,44 €		

EXTRAIT DU REGISTRE DES DELIBERATIONS

L'An DEUX MILLE VINGT ET UN, le 13 octobre 2021, à 18h00, le Conseil Communautaire de la COMMUNAUTE DE COMMUNES CONVERGENCE GARONNE dûment convoqué, s'est réuni à BEGUEY sous la présidence de Monsieur Jocelyn DORÉ, Président.

Date de convocation : 7 octobre 2021

Présents : Catherine BERTIN, Daniel BOUCHET, Béatrice CARRUESCO, Didier CAZIMAJOU, Didier CHARLOT, Dominique CLAVIER, , Bernard DANEY, François DAURAT, Jean-Marc DEPUYDT Jocelyn DORÉ, Mylène DOREAU, Bernard DRÉAU, Laurence DUCOS, Thomas FILLIATRE, Maryse FORTINON, Michel GARAT, Jérôme GAUTHIER, Alain GIROIRE, Vincent JOINEAU, Pierre LAHITEAU, Julien LE TACON, André MASSIEU, Valérie MENERET, Jean-Bernard PAPIN, Jean Marc PELLETANT, Jean-Claude PEREZ, Denis PERNIN, Sylvie PORTA, Alain QUEYRENS, Pascal RAPET, Denis REYNE, Mariline RIDEAU, Françoise SABATIER QUEYREL, Jean-Patrick SOULE, Aline TEYCHENEY

Absents : Andreea DAN DOMPIERRE (pouvoir Jean-Patrick SOULÉ), Audrey RAYNAL (pouvoir Vincent JOINEAU), Bernard MATEILLE (pouvoir à Bernard MATEILLE), Bruno GARABOS, Michel LATAPY, Corinne LAULAN, Frédéric PEDURAND, Patricia PEIGNEY,

Secrétaire de séance : Mme Mylène DOREAU

Membres en exercice : 43

Votes :

Présents :36

Exprimés : 30

dont suppléants :0

Abstentions : 9 (Mme Bertin, Mme Peigney, M.Garat, M. Rapet, Mme Ducos, M. Pernin, Mme Fortinon, Mme Carruesco, M. Charlot)

Absents :8

Pouvoirs :3

POUR : 29

CONTRE : 1 (M. Massieu)

D2021-172 : FINANCES - CONSTITUTION D'UNE PROVISION POUR CREANCES DOUTEUSES – BUDGET PRINCIPAL

Rapporteur : M. Dominique CLAVIER

Dans un souci de sincérité budgétaire, de transparence des comptes et de fiabilité des résultats de fonctionnement des collectivités, le Code général des collectivités locales a retenu comme une dépense obligatoire, les dotations aux provisions pour créances douteuses.

L'article L 2321-2 du CGCT, alinéa 29°, dispose que les modalités de constitution, d'ajustement et d'emploi des dotations aux provisions sont déterminées par décret en Conseil d'Etat.

L'article R2321-2 du CGCT 3° précise que pour l'application de l'article précité, une provision doit être constituée par délibération de l'assemblée délibérante lorsque le recouvrement des restes à recouvrer sur comptes de tiers est compromis malgré les diligences faites par le comptable public à hauteur du risque d'irrecouvrabilité estimé par la collectivité à partir d'informations communiquées par le comptable.

L'article L2321-1 du CGCT dispose que sont obligatoires pour la commune, les dépenses mises à sa charge par la loi.

La combinaison des textes réglementaires précités fait des dotations aux provisions des créances douteuses une dépense obligatoire.

Ainsi, une liste des créances datant de plus de deux ans (titres émis avant le 31/12/2019) a été transmise par Monsieur le Trésorier, annexé à la présente, et donc le montant total s'élève à 7 874,44 euros, déduction faite des créances éteintes notifiées à ce jour. Il est donc proposé d'approuver la constitution d'une provision pour créances douteuses à la hauteur de ce montant.

Il est précisé que cela ne fait pas obstacle à un recouvrement ultérieur s'il s'avérait possible, suite à un retour à meilleure fortune des débiteurs.

VU le Code général des collectivités territoriales, et notamment les articles L 2321-2, L 2321-1 et R 2321-2

CONSIDÉRANT l'obligation de constituer une provision lorsque le recouvrement des restes à recouvrer sur comptes de tiers est compromis,

CONSIDÉRANT la liste transmise par Monsieur le Trésorier,

Ayant entendu les explications de Monsieur le Rapporteur

Envoyé en préfecture le 20/10/2021

Reçu en préfecture le 20/10/2021

Affiché le

SLO

4.44 euros pour le budget principal 660 00
ID : 033-200069581-20211013-D2021_172-DE

Après en avoir délibéré, le Conseil communautaire,

APPROUVE la constitution de provisions pour créances douteuses à hauteur de 7 8

INSCRIT les crédits correspondants au budget principal au compte 6817 dotations aux provisions pour dépréciation des actifs circulants.

AUTORISE le Président à engager toute démarche et à signer tout document afférent à la présente.

Le Président,

-certifie sous sa responsabilité le caractère exécutoire de cet acte qui sera affiché ce jour au siège de la collectivité,

-informe que la présente délibération peut faire l'objet d'un recours pour excès de pouvoir devant le Tribunal Administratif de Bordeaux dans un délai de deux mois à compter de sa publication et de sa réception par le représentant de l'Etat.

**FAIT ET DELIBERE EN SEANCE A LA DATE CI-DESSUS
LE PRESIDENT, JOCELYN DORÉ**



_033022

_66025

Pièces prises en charge du
au 23/09/2021

Situation actualisée au

TRES. CADILLAC

SPANC CC CONVERGENCE GARONNE

Exercice	N° de pièce	Date PEC	Objet du titre	Montant du principal	Reste à recouvrer
2012	T-700900000093	Date PEC - 26/06/2017	visite du 03/12/2012 le tuco 33720 landiras	95,76 €	31,92 €
2013	T-700900000077	Date PEC - 26/06/2017	delib du 29/03/2013 visite du 19/06/2013	56,71 €	56,71 €
2013	T-700900000092	Date PEC - 26/06/2017	delib du 29/03/2013 visite du 13/06/2013	56,71 €	56,71 €
2013	T-700900000135	Date PEC - 26/06/2017	visite du 25 07 2013	56,71 €	56,71 €
2013	T-700900000244	Date PEC - 26/06/2017	marche 201240000001200 notifie le3 decembre 2012 - delib du	56,71 €	56,71 €
2013	T-700900000262	Date PEC - 26/06/2017	visite du 22 novembre 2013 adresse 14 route de landiras p	56,71 €	56,71 €
2013	T-700900000068	Date PEC - 26/06/2017	delib du 29/03/2013 visite du 18/06/2013	5,46 €	1,82 €
2014	T-700900000054	Date PEC - 26/06/2017	marche 201240000001200 notifie le3 decembre 2012 - delib du	56,71 €	56,71 €
2014	T-700900000080	Date PEC - 26/06/2017	marche 201240000001200 notifie le3 decembre 2012 - delib du	56,71 €	56,71 €
2014	T-700900000100	Date PEC - 26/06/2017	visite du 24 decembre 2014 adresse 1 lahon sud guillos	56,71 €	56,71 €
2014	T-700900000230	Date PEC - 26/06/2017	frais relatif au controle de bon fonctionnement de votre installation assainissement non collectif	58,30 €	58,30 €
2014	T-700900000266	Date PEC - 26/06/2017	frais relatif au controle de bon fonctionnement de votre installation assainissement non collectif	58,30 €	58,30 €
2014	T-700900000337	Date PEC - 26/06/2017	frais relatif au controle de bon fonctionnement de votre installation assainissement non collectif	29,15 €	29,15 €
2014	T-700900000402	Date PEC - 26/06/2017	frais relatif au controle de bon fonctionnement de votre installation assainissement non collectif	58,30 €	58,30 €
2014	T-700900000435	Date PEC - 26/06/2017	frais relatif au controle de bon fonctionnement de votre installation assainissement non collectif	58,30 €	58,30 €
2014	T-700900000439	Date PEC - 26/06/2017	frais relatif au controle de bon fonctionnement de votre installation assainissement non collectif	58,30 €	58,30 €
2014	T-700900000056	Date PEC - 26/06/2017	marche 201240000001200 notifie le3 decembre 2012 - delib du	170,13 €	56,71 €
2014	T-700900000270	Date PEC - 26/06/2017	frais relatif au controle de bon fonctionnement de votre installation assainissement non collectif	174,90 €	58,30 €
2014	T-700900000361	Date PEC - 26/06/2017	frais relatif au controle de bon fonctionnement de votre installation assainissement non collectif	165,78 €	55,26 €
2015	T-700900000090	Date PEC - 26/06/2017	frais relatif au diagnostic d installation existante de votre assainissement non collectif vente	29,15 €	29,15 €
2015	T-700900000257	Date PEC - 26/06/2017	frais relatif au controle de bon fonctionnement de votre installation assainissement non collectif	58,30 €	58,30 €
2015	T-700900000261	Date PEC - 26/06/2017	frais relatif au controle de bon fonctionnement de votre installation assainissement non collectif	58,30 €	58,30 €
2015	T-700900000340	Date PEC - 26/06/2017	frais relatif au controle de bon fonctionnement de votre installation assainissement non collectif	58,30 €	28,39 €
2015	T-700900000348	Date PEC - 26/06/2017	frais relatif au controle de bon fonctionnement de votre installation assainissement non collectif	58,30 €	58,30 €
2015	T-700900000427	Date PEC - 26/06/2017	frais relatif au controle de bon fonctionnement de votre installation assainissement non collectif	58,30 €	58,30 €
2015	T-700900000433	Date PEC - 26/06/2017	frais relatif au controle de bon fonctionnement de votre installation assainissement non collectif	29,15 €	29,15 €
2015	T-700900000017	Date PEC - 26/06/2017	frais relatif au diagnostic d installation existante de votre assainissement non collectif vente	174,90 €	58,30 €
2015	T-700900000201	Date PEC - 26/06/2017	frais relatif au controle de bon fonctionnement de votre installation assainissement non collectif	174,90 €	58,30 €
2015	T-700900000221	Date PEC - 26/06/2017	frais relatif au controle de bon fonctionnement de votre installation assainissement non collectif	174,90 €	58,30 €
2015	T-700900000379	Date PEC - 26/06/2017	frais relatif au controle de bon fonctionnement de votre installation assainissement non collectif	174,90 €	58,30 €
2016	T-700900000019	Date PEC - 26/06/2017	frais relatif au diagnostic d installation existante de votre assainissement non collectif vente	24,98 €	24,98 €
2016	T-700900000113	Date PEC - 26/06/2017	frais relatif au controle de bon fonctionnement de votre installation assainissement non collectif	58,30 €	58,30 €
2016	T-700900000147	Date PEC - 26/06/2017	frais relatif au controle de bon fonctionnement de votre installation assainissement non collectif	58,30 €	58,30 €
2016	T-700900000196	Date PEC - 26/06/2017	frais relatif au controle de bon fonctionnement de votre installation assainissement non collectif	58,30 €	58,30 €
2016	T-700900000050	Date PEC - 26/06/2017	frais relatif au controle de bon fonctionnement de votre installation assainissement non collectif	174,90 €	58,30 €
2017	T-11	Date PEC - 25/09/2017	frais relatif au diagnostic d installation existante de votre assainissement	58,30 €	58,30 €
2017	T-20	Date PEC - 25/09/2017	frais relatif au diagnostic d installation existante de votre assainissement	58,30 €	58,30 €
2018	T-34	Date PEC - 04/07/2018	frais relatif au diagnostic d installation existante de votre assainissement	58,30 €	58,30 €
2018	T-35	Date PEC - 04/07/2018	frais relatif au diagnostic d installation existante de votre assainissement	58,30 €	58,30 €
2018	T-37	Date PEC - 04/07/2018	frais relatif au diagnostic d installation existante de votre assainissement	58,30 €	58,30 €
2018	T-42	Date PEC - 04/07/2018	frais relatif au diagnostic d installation existante de votre assainissement	58,30 €	58,30 €
2018	T-53	Date PEC - 04/07/2018	redevance d'assainissement non collectif relative au controle d'implantation et de bonne execution	10,43 €	10,43 €
2018	T-54	Date PEC - 04/07/2018	redevance d'assainissement non collectif relative au controle d'implantation et de bonne execution	10,43 €	10,43 €
2018	T-55	Date PEC - 04/07/2018	redevance d'assainissement non collectif relative au controle d'implantation et de bonne execution	10,43 €	10,43 €

_033022

_66025

Pièces prises en charge du
au 23/09/2021

Situation actualisée au

TRES. CADILLAC

SPANC CC CONVERGENCE GARONNE

Exercice	N° de pièce	Date PEC	Objet du titre	Montant du principal	Reste à recouvrer
2018	T-77	Date PEC - 04/07/2018	frais relatif au controle de bon fonctionnement de votre installation assainissement non collectif	58,30 €	58,30 €
2018	T-94	Date PEC - 04/07/2018	frais relatif au controle de bon fonctionnement de votre installation assainissement non collectif	58,30 €	58,30 €
2018	T-110	Date PEC - 04/07/2018	frais relatif au controle de bon fonctionnement de votre installation assainissement non collectif	58,30 €	58,30 €
2018	T-116	Date PEC - 04/07/2018	frais relatif au controle de bon fonctionnement de votre installation assainissement non collectif	58,30 €	58,30 €
2018	T-139	Date PEC - 04/07/2018	frais relatif au controle de bon fonctionnement de votre installation assainissement non collectif	58,30 €	58,30 €
2018	T-183	Date PEC - 04/07/2018	frais relatif au controle de bon fonctionnement de votre installation assainissement non collectif	58,30 €	58,30 €
2018	T-186	Date PEC - 04/07/2018	frais relatif au controle de bon fonctionnement de votre installation assainissement non collectif	58,30 €	58,30 €
2018	T-200	Date PEC - 04/07/2018	frais relatif au controle de bon fonctionnement de votre installation assainissement non collectif	58,30 €	58,30 €
2018	T-227	Date PEC - 04/07/2018	frais relatif au controle de bon fonctionnement de votre installation assainissement non collectif	58,30 €	58,30 €
2018	T-244	Date PEC - 04/07/2018	frais relatif au controle de bon fonctionnement de votre installation assainissement non collectif	58,30 €	58,30 €
2018	T-251	Date PEC - 04/07/2018	frais relatif au controle de bon fonctionnement de votre installation assainissement non collectif	58,30 €	58,30 €
2018	T-257	Date PEC - 04/07/2018	frais relatif au controle de bon fonctionnement de votre installation assainissement non collectif	58,30 €	58,30 €
2018	T-258	Date PEC - 04/07/2018	frais relatif au controle de bon fonctionnement de votre installation assainissement non collectif	58,30 €	58,30 €
2018	T-295	Date PEC - 04/07/2018	frais relatif au controle de bon fonctionnement de votre installation assainissement non collectif	58,30 €	58,30 €
2018	T-297	Date PEC - 04/07/2018	frais relatif au controle de bon fonctionnement de votre installation assainissement non collectif	58,30 €	58,30 €
2018	T-317	Date PEC - 04/07/2018	frais relatif au controle de bon fonctionnement de votre installation assainissement non collectif	58,30 €	58,30 €
2018	T-353	Date PEC - 04/07/2018	frais relatif au controle de bon fonctionnement de votre installation assainissement non collectif	58,30 €	58,30 €
2018	T-365	Date PEC - 04/07/2018	frais relatif au controle de bon fonctionnement de votre installation assainissement non collectif	58,30 €	58,30 €
2018	T-369	Date PEC - 04/07/2018	frais relatif au controle de bon fonctionnement de votre installation assainissement non collectif	58,30 €	58,30 €
2018	T-382	Date PEC - 04/07/2018	frais relatif au controle de bon fonctionnement de votre installation assainissement non collectif	58,30 €	58,30 €
2018	T-391	Date PEC - 04/07/2018	frais relatif au controle de bon fonctionnement de votre installation assainissement non collectif	58,30 €	58,30 €
2018	T-392	Date PEC - 04/07/2018	frais relatif au controle de bon fonctionnement de votre installation assainissement non collectif	58,30 €	58,30 €
2018	T-394	Date PEC - 04/07/2018	frais relatif au controle de bon fonctionnement de votre installation assainissement non collectif	58,30 €	58,30 €
2018	T-396	Date PEC - 04/07/2018	frais relatif au controle de bon fonctionnement de votre installation assainissement non collectif	58,30 €	58,30 €
2018	T-16	Date PEC - 04/07/2018	redevance d'assainissement non collectif relative au controle d'implantation et de bonne execution	10,43 €	10,43 €
2018	T-39	Date PEC - 04/07/2018	frais relatif au diagnostic d installation existante de votre assainissement	58,30 €	58,30 €
2018	T-62	Date PEC - 04/07/2018	frais relatif au controle de bon fonctionnement de votre installation assainissement non collectif	58,30 €	58,30 €
2018	T-76	Date PEC - 04/07/2018	frais relatif au controle de bon fonctionnement de votre installation assainissement non collectif	58,30 €	58,30 €
2018	T-188	Date PEC - 04/07/2018	frais relatif au controle de bon fonctionnement de votre installation assainissement non collectif	58,30 €	58,30 €
2018	T-259	Date PEC - 04/07/2018	frais relatif au controle de bon fonctionnement de votre installation assainissement non collectif	58,30 €	58,30 €
2018	T-273	Date PEC - 04/07/2018	frais relatif au controle de bon fonctionnement de votre installation assainissement non collectif	58,30 €	39,58 €
2018	T-346	Date PEC - 04/07/2018	frais relatif au controle de bon fonctionnement de votre installation assainissement non collectif	58,30 €	11,55 €
2018	T-399	Date PEC - 04/07/2018	frais relatif au controle de bon fonctionnement de votre installation assainissement non collectif	174,90 €	58,30 €
2019	T-19	Date PEC - 03/06/2019	frais relatif au controle de bon fonctionnement de votre installation assainissement non collectif	58,30 €	58,30 €
2019	T-27	Date PEC - 03/06/2019	frais relatif au controle de bon fonctionnement de votre installation assainissement non collectif	58,30 €	58,30 €
2019	T-29	Date PEC - 03/06/2019	frais relatif au controle de bon fonctionnement de votre installation assainissement non collectif	58,30 €	58,30 €
2019	T-30	Date PEC - 03/06/2019	frais relatif au controle de bon fonctionnement de votre installation assainissement non collectif	58,30 €	58,30 €

_033022
 _66025
 Pièces prises en charge du
 au 23/09/2021
 Situation actualisée au

TRES. CADILLAC
 SPANC CC CONVERGENCE GARONNE

Exercice	N° de pièce	Date PEC	Objet du titre	Montant du principal	Reste à recouvrer
2019	T-50	Date PEC - 03/06/2019	redevance d assainissement non collectif relative au controle d implantation et de bonne execution	10,43 €	10,43 €
2019	T-76	Date PEC - 03/06/2019	redevance d assainissement non collectif relative au controle d implantation et de bonne execution	10,43 €	10,43 €
2019	T-81	Date PEC - 03/06/2019	redevance d assainissement non collectif relative au controle d implantation et de bonne execution	58,30 €	58,30 €
2019	T-82	Date PEC - 03/06/2019	redevance d assainissement non collectif relative au controle d implantation et de bonne execution	58,30 €	58,30 €
2019	T-94	Date PEC - 03/06/2019	redevance d assainissement non collectif relative au controle d implantation et de bonne execution	58,30 €	58,30 €
2019	T-104	Date PEC - 03/06/2019	redevance d assainissement non collectif relative au controle d implantation et de bonne execution	58,30 €	58,30 €
2019	T-105	Date PEC - 03/06/2019	redevance d assainissement non collectif relative au controle d implantation et de bonne execution	58,30 €	58,30 €
2019	T-107	Date PEC - 03/06/2019	redevance d assainissement non collectif relative au controle d implantation et de bonne execution	58,30 €	58,30 €
2019	T-108	Date PEC - 03/06/2019	redevance d assainissement non collectif relative au controle d implantation et de bonne execution	58,30 €	58,30 €
2019	T-110	Date PEC - 03/06/2019	redevance d assainissement non collectif relative au controle d implantation et de bonne execution	58,30 €	58,30 €
2019	T-112	Date PEC - 03/06/2019	redevance d assainissement non collectif relative au controle d implantation et de bonne execution	58,30 €	58,30 €
2019	T-13	Date PEC - 03/06/2019	frais relatif au controle de bon fonctionnement de votre installation assainissement non collectif	58,30 €	58,30 €
2019	T-35	Date PEC - 03/06/2019	frais relatif au controle de bon fonctionnement de votre installation assainissement non collectif	58,30 €	58,30 €
2019	T-96	Date PEC - 03/06/2019	redevance d assainissement non collectif relative au controle d implantation et de bonne execution	58,30 €	58,30 €
TOTAL →				4 934,92 €	
PROV 15 % →					740,24 €

EXTRAIT DU REGISTRE DES DELIBERATIONS

L'An DEUX MILLE VINGT ET UN, le 13 octobre 2021, à 18h00, le Conseil Communautaire de la COMMUNAUTE DE COMMUNES CONVERGENCE GARONNE dûment convoqué, s'est réuni à BEGUEY sous la présidence de Monsieur Jocelyn DORÉ, Président.

Date de convocation : 7 octobre 2021

Présents : Catherine BERTIN, Daniel BOUCHET, Béatrice CARRUESCO, Didier CAZIMAJOU, Didier CHARLOT, Dominique CLAVIER, , Bernard DANEY, François DAURAT, Jean-Marc DEPUYDT Jocelyn DORÉ, Mylène DOREAU, Bernard DRÉAU, Laurence DUCOS, Thomas FILLIATRE, Maryse FORTINON, Michel GARAT, Jérôme GAUTHIER, Alain GIROIRE, Vincent JOINEAU, Pierre LAHITEAU, Julien LE TACON, André MASSIEU, Valérie MENERET, Jean-Bernard PAPIN, Jean Marc PELLETANT, Jean-Claude PEREZ, Denis PERNIN, Sylvie PORTA, Alain QUEYRENS, Pascal RAPET, Denis REYNE, Mariline RIDEAU, Françoise SABATIER QUEYREL, Jean-Patrick SOULE, Aline TEYCHENEY

Absents : Andreea DAN DOMPIERRE (pouvoir Jean-Patrick SOULÉ), Audrey RAYNAL (pouvoir Vincent JOINEAU), Bernard MATEILLE (pouvoir à Bernard MATEILLE), Bruno GARABOS, Michel LATAPY, Corinne LAULAN, Frédéric PEDURAND, Patricia PEIGNEY,

Secrétaire de séance : Mme Mylène DOREAU

Membres en exercice : 43

Votes :

Présents :36

Exprimés : 30

dont suppléants :0

Abstentions : 9 (Mme Peigney, M. Garat, M. Rapet, Mme Ducos, M. Pernin, Mme Fortinon, Mme Carruesco, M. Charlot, Mme Teycheney)

Absents :8

Pouvoirs :3

POUR : 30

CONTRE : 0

D2021-173 : FINANCES - CONSTITUTION D'UNE PROVISION POUR CREANCES DOUTEUSES – BUDGET ANNEXE SERVICE PUBLIC D'ASSAINISSEMENT NON COLLECTIF (SPANC)

Rapporteur : M. Dominique CLAVIER

Dans un souci de sincérité budgétaire, de transparence des comptes et de fiabilité des résultats de fonctionnement des collectivités, le code général des collectivités locales a retenu comme une dépense obligatoire, les dotations aux provisions pour créances douteuses.

L'article L 2321-2 du CGCT, alinéa 29 ° dispose que les modalités de constitution, d'ajustement et d'emploi des dotations aux provisions sont déterminées par décret en conseil d'Etat.

L'article R2321-2 du CGCT 3° précise que pour l'application de l'article précité, une provision doit être constituée par délibération de l'assemblée délibérante lorsque le recouvrement des restes à recouvrer sur comptes de tiers est compromis malgré les diligences faites par le comptable public à hauteur du risque d'irrecouvrabilité estimé par la collectivité à partir d'informations communiquées par le comptable.

L'article L2321-1 du CGCT dispose que sont obligatoires pour la commune, les dépenses mises à sa charge par la loi.

La combinaison des textes réglementaires précités fait des dotations aux provisions des créances douteuses une dépense obligatoire.

Ainsi, une liste des créances datant de plus de deux ans (titres émis avant le 31/12/2019) a été transmise par Monsieur le Trésorier, annexé à la présente, et donc le montant total s'élève à 740,24 euros.

Il est donc proposé d'approuver la constitution d'une provision pour créances douteuses à la hauteur de ce montant.

Il est précisé que cela ne fait pas obstacle à un recouvrement ultérieur s'il s'avérait possible, suite à un retour à meilleure fortune des débiteurs.

VU le Code général des collectivités territoriales, et notamment les articles L 2321-2, L 2321-1 et R 2321-2

CONSIDÉRANT l'obligation de constituer une provision lorsque le recouvrement des restes à recouvrer sur comptes de tiers est compromis,

CONSIDÉRANT la liste transmise par Monsieur le Trésorier,

Ayant entendu les explications de Monsieur le Rapporteur

Envoyé en préfecture le 20/10/2021

Reçu en préfecture le 20/10/2021

Affiché le

SLOW

24 euros pour le budget annexe SPANC 660
ID : 033-200069581-20211013-D2021_173-DE

Après en avoir délibéré, le Conseil communautaire,

APPROUVE la constitution de provisions pour créances douteuses à hauteur de 740 25.

INSCRIT les crédits correspondants au budget principal au compte 6817 dotations aux provisions pour dépréciation des actifs circulants.

AUTORISE le Président à engager toute démarche et à signer tout document afférent à la présente.

Le Président,

-certifie sous sa responsabilité le caractère exécutoire de cet acte qui sera affiché ce jour au siège de la collectivité,

-informe que la présente délibération peut faire l'objet d'un recours pour excès de pouvoir devant le Tribunal Administratif de Bordeaux dans un délai de deux mois à compter de sa publication et de sa réception par le représentant de l'Etat.

**FAIT ET DELIBERE EN SEANCE A LA DATE CI-DESSUS
LE PRESIDENT, JOCELYN DORÉ**



_033022

TRES. CADILLAC

OM CC CONVERGENCE

GARONNE

_66035

Pièces prises en charge du au 24/09/2021

Situation actualisée au 24/09/2021

Exercice	N° de pièce	Date PEC	Objet du titre	Montant du principal	Reste à recouvrer
2011	T-710560790011	Date PEC - 06/06/2017	v2011010000464	106,24 €	106,24 €
2011	T-710560960011	Date PEC - 06/06/2017	v2011010000767	150,40 €	150,40 €
2011	T-710561020011	Date PEC - 06/06/2017	v2011010000823	7,50 €	7,50 €
2011	T-710561060011	Date PEC - 06/06/2017	v2011010000912	106,24 €	106,24 €
2011	T-710561650011	Date PEC - 06/06/2017	v2011010002067	83,16 €	83,16 €
2011	T-710562000011	Date PEC - 06/06/2017	v2011010002190	154,60 €	154,60 €
2011	T-710562150011	Date PEC - 06/06/2017	v2011010002211	187,88 €	187,88 €
2011	T-710562280011	Date PEC - 06/06/2017	v2011010002244	130,91 €	130,91 €
2011	T-710562340011	Date PEC - 06/06/2017	v2011010002327	150,40 €	150,40 €
2011	T-710563650011	Date PEC - 06/06/2017	v2011010003433	73,32 €	73,32 €
2011	T-710563770011	Date PEC - 06/06/2017	v2011010003735	36,76 €	36,76 €
2011	T-710563860011	Date PEC - 06/06/2017	v2011010003880	73,32 €	73,32 €
2011	T-710564690011	Date PEC - 06/06/2017	v2011010005010	154,32 €	154,32 €
2011	T-710564930011	Date PEC - 06/06/2017	v2011010005152	127,38 €	127,38 €
2011	T-710565090011	Date PEC - 06/06/2017	v2011010005266	83,02 €	83,02 €
Total 2011				1 625,45 €	1 625,45 €
2012	T-710566240011	Date PEC - 06/06/2017	v1017	120,61 €	120,61 €
2012	T-710566420011	Date PEC - 06/06/2017	v1427	125,74 €	125,74 €
2012	T-710566600011	Date PEC - 06/06/2017	v1643	100,40 €	100,40 €
2012	T-710566640011	Date PEC - 06/06/2017	v1706	7,74 €	7,74 €
2012	T-710566690011	Date PEC - 06/06/2017	v1734	144,31 €	144,31 €
2012	T-710566790011	Date PEC - 06/06/2017	v1890	99,63 €	99,63 €
2012	T-710567180011	Date PEC - 06/06/2017	v2287	99,63 €	99,63 €
2012	T-710567440011	Date PEC - 06/06/2017	v2945	68,97 €	68,97 €
2012	T-710567510011	Date PEC - 06/06/2017	v3055	195,95 €	195,95 €
2012	T-710567650011	Date PEC - 06/06/2017	v3172	151,27 €	151,27 €
2012	T-710567680011	Date PEC - 06/06/2017	v3175	68,97 €	68,97 €
2012	T-710567740011	Date PEC - 06/06/2017	v3194	158,86 €	158,86 €
2012	T-710567780011	Date PEC - 06/06/2017	v3225	120,61 €	120,61 €
2012	T-710567830011	Date PEC - 06/06/2017	v3302	125,74 €	125,74 €
2012	T-710568290011	Date PEC - 06/06/2017	v3642	173,39 €	173,39 €
2012	T-710568660011	Date PEC - 06/06/2017	v4427	83,83 €	83,83 €
2012	T-710568740011	Date PEC - 06/06/2017	v4698	45,98 €	45,98 €
2012	T-710568760011	Date PEC - 06/06/2017	v4725	96,21 €	96,21 €
2012	T-710568790011	Date PEC - 06/06/2017	v4879	66,42 €	66,42 €
2012	T-710568820011	Date PEC - 06/06/2017	v5007	66,42 €	64,43 €
2012	T-710568920011	Date PEC - 06/06/2017	v5275	15,32 €	15,32 €
2012	T-710569100011	Date PEC - 06/06/2017	v5924	45,98 €	45,98 €
2012	T-710569180011	Date PEC - 06/06/2017	v6034	130,64 €	130,64 €
2012	T-710569240011	Date PEC - 06/06/2017	v6150	100,85 €	100,85 €
2012	T-710569250011	Date PEC - 06/06/2017	v6173	105,91 €	105,91 €
2012	T-710569260011	Date PEC - 06/06/2017	v6204	80,41 €	80,41 €
2012	T-710569310011	Date PEC - 06/06/2017	v6282	96,21 €	96,21 €
2012	T-710569400011	Date PEC - 06/06/2017	v462	140,62 €	140,62 €
2012	T-710569470011	Date PEC - 06/06/2017	v689	117,19 €	24,40 €
2012	T-710569500011	Date PEC - 06/06/2017	v737	55,26 €	55,26 €
2012	T-710569530011	Date PEC - 06/06/2017	v6690	240,52 €	240,52 €
2012	T-710569590011	Date PEC - 06/06/2017	v6961	76,63 €	76,63 €
2012	T-710569710011	Date PEC - 06/06/2017	v7047	219,18 €	219,18 €
2012	T-710569770011	Date PEC - 06/06/2017	v7049	240,52 €	240,52 €
Total 2012				3 785,92 €	3 691,14 €
2013	T-710557300011	Date PEC - 06/06/2017	v1653	70,35 €	70,35 €
2013	T-710557570011	Date PEC - 06/06/2017	v1798	101,62 €	101,62 €
2013	T-710558330011	Date PEC - 06/06/2017	v2117	28,63 €	28,63 €
2013	T-710561630011	Date PEC - 06/06/2017	v4681	46,90 €	46,90 €
2013	T-710561830011	Date PEC - 06/06/2017	v4820	67,75 €	67,75 €
2013	T-710565980011	Date PEC - 06/06/2017	v734	172,44 €	172,44 €
2013	T-710566920011	Date PEC - 06/06/2017	v7085	89,07 €	89,07 €
2013	T-710567430011	Date PEC - 06/06/2017	v7147	112,91 €	112,91 €
2013	T-710566520011	Date PEC - 06/06/2017	v1195	147,20 €	147,20 €
2013	T-710557010011	Date PEC - 06/06/2017	v1440	128,26 €	128,26 €
2013	T-710557330011	Date PEC - 06/06/2017	v1662	17,09 €	17,09 €
2013	T-710557360011	Date PEC - 06/06/2017	v1719	147,20 €	147,20 €
2013	T-710557430011	Date PEC - 06/06/2017	v1730	14,33 €	14,33 €
2013	T-710557460011	Date PEC - 06/06/2017	v1754	147,20 €	147,20 €

_033022

TRES. CADILLAC
OM CC CONVERGENCE
GARONNE

_66035

Pièces prises en charge du au 24/09/2021
Situation actualisée au 24/09/2021

Exercice	N° de pièce	Date PEC	Objet du titre	Montant du principal	Reste à recouvrer
2013	T-710557640011	Date PEC - 06/06/2017	v1815	147,20 €	147,20 €
2013	T-710557870011	Date PEC - 06/06/2017	v1914	147,20 €	147,20 €
2013	T-710557890011	Date PEC - 06/06/2017	v1936	147,20 €	147,20 €
2013	T-710557980011	Date PEC - 06/06/2017	v1981	42,30 €	42,30 €
2013	T-710558140011	Date PEC - 06/06/2017	v2018	162,04 €	162,04 €
2013	T-710558480011	Date PEC - 06/06/2017	v2307	70,35 €	70,35 €
2013	T-710558560011	Date PEC - 06/06/2017	v2320	143,26 €	143,26 €
2013	T-710558790011	Date PEC - 06/06/2017	v2504	70,35 €	70,35 €
2013	T-710558940011	Date PEC - 06/06/2017	v2551	101,62 €	101,62 €
2013	T-710559030011	Date PEC - 06/06/2017	v2579	4,16 €	4,16 €
2013	T-710559150011	Date PEC - 06/06/2017	v2820	147,20 €	147,20 €
2013	T-710559490011	Date PEC - 06/06/2017	v2970	70,35 €	70,35 €
2013	T-710559670011	Date PEC - 06/06/2017	v3088	123,02 €	123,02 €
2013	T-710559780011	Date PEC - 06/06/2017	v3128	128,26 €	128,26 €
2013	T-710559880011	Date PEC - 06/06/2017	v3204	47,85 €	47,85 €
2013	T-710560070011	Date PEC - 06/06/2017	v3226	173,30 €	173,30 €
2013	T-710560120011	Date PEC - 06/06/2017	v3259	123,02 €	123,02 €
2013	T-710560260011	Date PEC - 06/06/2017	v3357	69,63 €	69,63 €
2013	T-710560660011	Date PEC - 06/06/2017	v3610	117,25 €	117,25 €
2013	T-710560770011	Date PEC - 06/06/2017	v3618	456,56 €	456,56 €
2013	T-710560780011	Date PEC - 06/06/2017	v3701	176,86 €	176,86 €
2013	T-710560990011	Date PEC - 06/06/2017	v4230	98,14 €	98,14 €
2013	T-710561180011	Date PEC - 06/06/2017	v4474	85,50 €	85,50 €
2013	T-710561400011	Date PEC - 06/06/2017	v4570	85,50 €	85,50 €
2013	T-710561660011	Date PEC - 06/06/2017	v4745	98,14 €	98,14 €
2013	T-710561770011	Date PEC - 06/06/2017	v4756	46,90 €	46,90 €
2013	T-710561800011	Date PEC - 06/06/2017	v4779	98,14 €	98,14 €
2013	T-710561970011	Date PEC - 06/06/2017	v4836	98,14 €	98,14 €
2013	T-710562120011	Date PEC - 06/06/2017	v4957	98,14 €	98,14 €
2013	T-710562250011	Date PEC - 06/06/2017	v5002	85,50 €	85,50 €
2013	T-710562390011	Date PEC - 06/06/2017	v5038	98,14 €	98,14 €
2013	T-710562800011	Date PEC - 06/06/2017	v5136	82,92 €	82,92 €
2013	T-710562910011	Date PEC - 06/06/2017	v5196	98,14 €	98,14 €
2013	T-710562960011	Date PEC - 06/06/2017	v5320	46,90 €	46,90 €
2013	T-710563090011	Date PEC - 06/06/2017	v5332	20,50 €	20,50 €
2013	T-710563450011	Date PEC - 06/06/2017	v5517	82,02 €	82,02 €
2013	T-710563480011	Date PEC - 06/06/2017	v5521	46,90 €	46,90 €
2013	T-710563640011	Date PEC - 06/06/2017	v5567	67,75 €	67,75 €
2013	T-710563680011	Date PEC - 06/06/2017	v5594	98,14 €	98,14 €
2013	T-710563920011	Date PEC - 06/06/2017	v5808	31,66 €	31,66 €
2013	T-710564020011	Date PEC - 06/06/2017	v5836	98,14 €	98,14 €
2013	T-710564290011	Date PEC - 06/06/2017	v5984	46,90 €	46,90 €
2013	T-710564330011	Date PEC - 06/06/2017	v6025	53,19 €	53,19 €
2013	T-710564400011	Date PEC - 06/06/2017	v6101	82,02 €	82,02 €
2013	T-710564540011	Date PEC - 06/06/2017	v6140	85,50 €	85,50 €
2013	T-710564600011	Date PEC - 06/06/2017	v6214	102,86 €	102,86 €
2013	T-710564700011	Date PEC - 06/06/2017	v6215	85,50 €	85,50 €
2013	T-710564740011	Date PEC - 06/06/2017	v6217	46,90 €	46,90 €
2013	T-710564780011	Date PEC - 06/06/2017	v6236	115,53 €	115,53 €
2013	T-710564870011	Date PEC - 06/06/2017	v6268	82,02 €	82,02 €
2013	T-710565110011	Date PEC - 06/06/2017	v377	148,15 €	148,15 €
2013	T-710565280011	Date PEC - 06/06/2017	v402	110,51 €	110,51 €
2013	T-710565480011	Date PEC - 06/06/2017	v472	86,22 €	86,22 €
2013	T-710565530011	Date PEC - 06/06/2017	v548	172,44 €	172,44 €
2013	T-710565690011	Date PEC - 06/06/2017	v637	234,37 €	234,37 €
2013	T-710565730011	Date PEC - 06/06/2017	v640	44,15 €	44,15 €
2013	T-710565850011	Date PEC - 06/06/2017	v664	55,25 €	55,25 €
2013	T-710565880011	Date PEC - 06/06/2017	v684	99,30 €	99,30 €
2013	T-710565920011	Date PEC - 06/06/2017	v694	110,61 €	110,61 €
2013	T-710565960011	Date PEC - 06/06/2017	v699	86,22 €	86,22 €
2013	T-710566010011	Date PEC - 06/06/2017	v756	149,84 €	149,84 €
2013	T-710566070011	Date PEC - 06/06/2017	v761	52,44 €	52,44 €
2013	T-710566080011	Date PEC - 06/06/2017	v762	172,44 €	172,44 €
2013	T-710566160011	Date PEC - 06/06/2017	v6765	84,69 €	84,69 €
2013	T-710566310011	Date PEC - 06/06/2017	v6993	75,39 €	75,39 €
2013	T-710566780011	Date PEC - 06/06/2017	v7071	137,04 €	137,04 €

_033022

TRES. CADILLAC
OM CC CONVERGENCE
GARONNE

_66035

Pièces prises en charge du au 24/09/2021
Situation actualisée au 24/09/2021

Exercice	N° de pièce	Date PEC	Objet du titre	Montant du principal	Reste à recouvrer
2013	T-710566820011	Date PEC - 06/06/2017	v7073	5,04 €	5,04 €
2013	T-710567280011	Date PEC - 06/06/2017	v7132	257,16 €	257,16 €
2013	T-710567380011	Date PEC - 06/06/2017	v7139	178,13 €	178,13 €
2013	T-710569950011	Date PEC - 06/06/2017	v88	86,22 €	86,22 €
2013	T-710570030011	Date PEC - 06/06/2017	v252	9,20 €	9,20 €
2013	T-710570100011	Date PEC - 06/06/2017	v294	86,22 €	86,22 €
2013	T-710570190011	Date PEC - 06/06/2017	v302	117,19 €	117,19 €
2013	T-710570220011	Date PEC - 06/06/2017	v307	86,22 €	58,66 €
2013	T-710570290011	Date PEC - 06/06/2017	v364	60,53 €	60,53 €
2013	T-710570320011	Date PEC - 06/06/2017	v1020	123,02 €	123,02 €
Total 2013				9 053,65 €	9 026,09 €
2014	T-710555830011	Date PEC - 06/06/2017	v4675	47,57 €	47,57 €
2014	T-710557410011	Date PEC - 06/06/2017	v5099	47,57 €	47,57 €
2014	T-710558310011	Date PEC - 06/06/2017	v5973	104,33 €	104,33 €
2014	T-710558550011	Date PEC - 06/06/2017	v6103	68,71 €	68,71 €
2014	T-710559870011	Date PEC - 06/06/2017	v6318	41,72 €	41,72 €
2014	T-710570880011	Date PEC - 06/06/2017	v1647	71,35 €	71,35 €
2014	T-710571650011	Date PEC - 06/06/2017	v3277	149,29 €	149,29 €
2014	T-710571800011	Date PEC - 06/06/2017	v234	84,67 €	84,67 €
2014	T-710571810011	Date PEC - 06/06/2017	v261	114,09 €	114,09 €
2014	T-710571940011	Date PEC - 06/06/2017	v395	84,67 €	84,67 €
2014	T-710571960011	Date PEC - 06/06/2017	v3591	60,46 €	60,46 €
2014	T-710572110011	Date PEC - 06/06/2017	v651	114,09 €	114,09 €
2014	T-710572120011	Date PEC - 06/06/2017	v653	114,09 €	114,09 €
2014	T-710572150011	Date PEC - 06/06/2017	v691	114,09 €	114,09 €
2014	T-710552980011	Date PEC - 06/06/2017	v3922	82,94 €	82,94 €
2014	T-710553140011	Date PEC - 06/06/2017	v4023	18,07 €	18,07 €
2014	T-710553280011	Date PEC - 06/06/2017	v4074	83,18 €	83,18 €
2014	T-710553310011	Date PEC - 06/06/2017	v4130	47,57 €	47,57 €
2014	T-710553420011	Date PEC - 06/06/2017	v4144	47,57 €	47,57 €
2014	T-710553450011	Date PEC - 06/06/2017	v4149	70,14 €	70,14 €
2014	T-710553490011	Date PEC - 06/06/2017	v4171	99,53 €	99,53 €
2014	T-710553730011	Date PEC - 06/06/2017	v4245	99,53 €	99,53 €
2014	T-710553760011	Date PEC - 06/06/2017	v4265	37,52 €	37,52 €
2014	T-710554140011	Date PEC - 06/06/2017	v4376	47,57 €	47,57 €
2014	T-710554320011	Date PEC - 06/06/2017	v4488	86,72 €	86,72 €
2014	T-710554470011	Date PEC - 06/06/2017	v4604	248,82 €	248,82 €
2014	T-710554510011	Date PEC - 06/06/2017	v4637	171,78 €	171,78 €
2014	T-710554560011	Date PEC - 06/06/2017	v4644	122,34 €	122,34 €
2014	T-710554590011	Date PEC - 06/06/2017	v5326	47,57 €	47,57 €
2014	T-710554660011	Date PEC - 06/06/2017	v5337	86,72 €	86,72 €
2014	T-710554710011	Date PEC - 06/06/2017	v5340	83,18 €	83,18 €
2014	T-710554750011	Date PEC - 06/06/2017	v5389	99,53 €	99,53 €
2014	T-710554820011	Date PEC - 06/06/2017	v5415	171,78 €	171,78 €
2014	T-710554930011	Date PEC - 06/06/2017	v5527	47,57 €	47,57 €
2014	T-710554980011	Date PEC - 06/06/2017	v5543	103,51 €	103,51 €
2014	T-710555100011	Date PEC - 06/06/2017	v5594	99,53 €	99,53 €
2014	T-710555310011	Date PEC - 06/06/2017	v5736	0,96 €	0,96 €
2014	T-710555410011	Date PEC - 06/06/2017	v5738	47,57 €	47,57 €
2014	T-710555500011	Date PEC - 06/06/2017	v5759	180,67 €	180,67 €
2014	T-710555560011	Date PEC - 06/06/2017	v5760	108,40 €	108,40 €
2014	T-710555640011	Date PEC - 06/06/2017	v5809	86,72 €	86,72 €
2014	T-710555720011	Date PEC - 06/06/2017	v5834	68,71 €	68,71 €
2014	T-710555800011	Date PEC - 06/06/2017	v5836	57,26 €	57,26 €
2014	T-710556020011	Date PEC - 06/06/2017	v4770	99,53 €	99,53 €
2014	T-710556170011	Date PEC - 06/06/2017	v4828	99,53 €	99,53 €
2014	T-710556370011	Date PEC - 06/06/2017	v4891	68,71 €	68,71 €
2014	T-710556980011	Date PEC - 06/06/2017	v5029	42,59 €	42,59 €
2014	T-710557100011	Date PEC - 06/06/2017	v5033	99,53 €	99,53 €
2014	T-710557200011	Date PEC - 06/06/2017	v5042	104,33 €	104,33 €
2014	T-710557630011	Date PEC - 06/06/2017	v5137	11,27 €	11,27 €
2014	T-710557830011	Date PEC - 06/06/2017	v5226	99,53 €	35,75 €
2014	T-710558380011	Date PEC - 06/06/2017	v6022	43,88 €	43,88 €
2014	T-710558510011	Date PEC - 06/06/2017	v6092	83,18 €	83,18 €

_033022

TRES. CADILLAC
OM CC CONVERGENCE
GARONNE

_66035

Pièces prises en charge du au 24/09/2021
Situation actualisée au 24/09/2021

Exercice	N° de pièce	Date PEC	Objet du titre	Montant du principal	Reste à recouvrer
2014	T-710558690011	Date PEC - 06/06/2017	v6129	86,72 €	86,72 €
2014	T-710558780011	Date PEC - 06/06/2017	v6209	104,33 €	104,33 €
2014	T-710559370011	Date PEC - 06/06/2017	v6228	117,18 €	117,18 €
2014	T-710559700011	Date PEC - 06/06/2017	v6281	83,18 €	83,18 €
2014	T-710559960011	Date PEC - 06/06/2017	v6369	68,71 €	68,71 €
2014	T-710559990011	Date PEC - 06/06/2017	v6604	82,94 €	82,94 €
2014	T-710560220011	Date PEC - 06/06/2017	v6866	82,94 €	82,94 €
2014	T-710560370011	Date PEC - 06/06/2017	v6972	126,47 €	126,47 €
2014	T-710560700011	Date PEC - 06/06/2017	v7034	207,96 €	207,96 €
2014	T-710560730011	Date PEC - 06/06/2017	v7061	337,86 €	337,86 €
2014	T-710560870011	Date PEC - 06/06/2017	v7076	195,29 €	195,29 €
2014	T-710560890011	Date PEC - 06/06/2017	v7082	97,50 €	97,50 €
2014	T-710567690011	Date PEC - 06/06/2017	v1019	124,78 €	124,78 €
2014	T-710567790011	Date PEC - 06/06/2017	v1077	71,35 €	71,35 €
2014	T-710567880011	Date PEC - 06/06/2017	v1093	71,35 €	71,35 €
2014	T-710567910011	Date PEC - 06/06/2017	v1121	149,29 €	149,29 €
2014	T-710568000011	Date PEC - 06/06/2017	v1217	72,05 €	72,05 €
2014	T-710568180011	Date PEC - 06/06/2017	v1329	71,35 €	71,35 €
2014	T-710568250011	Date PEC - 06/06/2017	v1340	124,78 €	90,90 €
2014	T-710568390011	Date PEC - 06/06/2017	v1449	130,08 €	130,08 €
2014	T-710568560011	Date PEC - 06/06/2017	v1507	150,65 €	150,65 €
2014	T-710568640011	Date PEC - 06/06/2017	v1573	147,47 €	147,47 €
2014	T-710570870011	Date PEC - 06/06/2017	v1609	103,07 €	103,07 €
2014	T-710570890011	Date PEC - 06/06/2017	v1688	164,35 €	164,35 €
2014	T-710570910011	Date PEC - 06/06/2017	v1713	103,98 €	103,98 €
2014	T-710570920011	Date PEC - 06/06/2017	v1722	71,35 €	71,35 €
2014	T-710570940011	Date PEC - 06/06/2017	v1747	149,29 €	149,29 €
2014	T-710570970011	Date PEC - 06/06/2017	v1807	149,29 €	149,29 €
2014	T-710571030011	Date PEC - 06/06/2017	v1935	149,29 €	149,29 €
2014	T-710571040011	Date PEC - 06/06/2017	v1952	175,76 €	175,76 €
2014	T-710571050011	Date PEC - 06/06/2017	v1979	130,08 €	130,08 €
2014	T-710571070011	Date PEC - 06/06/2017	v2014	149,29 €	149,29 €
2014	T-710571080011	Date PEC - 06/06/2017	v2023	156,49 €	156,49 €
2014	T-710571130011	Date PEC - 06/06/2017	v2090	90,33 €	90,33 €
2014	T-710571200011	Date PEC - 06/06/2017	v2184	149,29 €	149,29 €
2014	T-710571220011	Date PEC - 06/06/2017	v2237	40,00 €	40,00 €
2014	T-710571240011	Date PEC - 06/06/2017	v2286	162,04 €	162,04 €
2014	T-710571260011	Date PEC - 06/06/2017	v2313	71,35 €	71,35 €
2014	T-710571270011	Date PEC - 06/06/2017	v2325	130,08 €	130,08 €
2014	T-710571290011	Date PEC - 06/06/2017	v2403	16,01 €	16,01 €
2014	T-710571300011	Date PEC - 06/06/2017	v2435	49,55 €	49,55 €
2014	T-710571350011	Date PEC - 06/06/2017	v2566	71,35 €	71,35 €
2014	T-710571360011	Date PEC - 06/06/2017	v2586	149,29 €	149,29 €
2014	T-710571420011	Date PEC - 06/06/2017	v2740	71,35 €	71,35 €
2014	T-710571430011	Date PEC - 06/06/2017	v2761	130,08 €	130,08 €
2014	T-710571440011	Date PEC - 06/06/2017	v2762	103,07 €	103,07 €
2014	T-710571450011	Date PEC - 06/06/2017	v2810	130,08 €	130,08 €
2014	T-710571500011	Date PEC - 06/06/2017	v2985	71,35 €	71,35 €
2014	T-710571510011	Date PEC - 06/06/2017	v3025	149,29 €	149,29 €
2014	T-710571540011	Date PEC - 06/06/2017	v3099	124,78 €	124,78 €
2014	T-710571560011	Date PEC - 06/06/2017	v3138	130,08 €	130,08 €
2014	T-710571580011	Date PEC - 06/06/2017	v3219	156,49 €	156,49 €
2014	T-710571590011	Date PEC - 06/06/2017	v3220	130,08 €	130,08 €
2014	T-710571610011	Date PEC - 06/06/2017	v3238	149,26 €	149,26 €
2014	T-710571640011	Date PEC - 06/06/2017	v3272	124,78 €	124,78 €
2014	T-710571660011	Date PEC - 06/06/2017	v3295	124,78 €	124,78 €
2014	T-710571680011	Date PEC - 06/06/2017	v3385	103,07 €	103,07 €
2014	T-710571690011	Date PEC - 06/06/2017	v3400	40,78 €	40,78 €
2014	T-710571700011	Date PEC - 06/06/2017	v6	138,86 €	138,86 €
2014	T-710571720011	Date PEC - 06/06/2017	v29	55,26 €	55,26 €
2014	T-710571740011	Date PEC - 06/06/2017	v93	55,26 €	55,26 €
2014	T-710571750011	Date PEC - 06/06/2017	v96	84,67 €	84,67 €
2014	T-710571820011	Date PEC - 06/06/2017	v264	84,67 €	84,67 €
2014	T-710571850011	Date PEC - 06/06/2017	v299	84,67 €	84,67 €
2014	T-710571860011	Date PEC - 06/06/2017	v313	114,09 €	114,09 €
2014	T-710571870011	Date PEC - 06/06/2017	v322	114,09 €	114,09 €
2014	T-710571880011	Date PEC - 06/06/2017	v327	84,67 €	84,67 €

_033022

TRES. CADILLAC
OM CC CONVERGENCE
GARONNE

_66035

Pièces prises en charge du au 24/09/2021
Situation actualisée au 24/09/2021

Exercice	N° de pièce	Date PEC	Objet du titre	Montant du principal	Reste à recouvrer
2014	T-710571900011	Date PEC - 06/06/2017	v385	163,64 €	163,64 €
2014	T-710571910011	Date PEC - 06/06/2017	v390	27,56 €	27,56 €
2014	T-710571920011	Date PEC - 06/06/2017	v391	138,86 €	138,86 €
2014	T-710571930011	Date PEC - 06/06/2017	v393	138,86 €	138,86 €
2014	T-710571970011	Date PEC - 06/06/2017	v3612	58,46 €	58,46 €
2014	T-710571980011	Date PEC - 06/06/2017	v3625	118,92 €	118,92 €
2014	T-710572000011	Date PEC - 06/06/2017	v3709	583,99 €	583,99 €
2014	T-710572010011	Date PEC - 06/06/2017	v3722	118,92 €	118,92 €
2014	T-710572020011	Date PEC - 06/06/2017	v402	138,86 €	138,86 €
2014	T-710572040011	Date PEC - 06/06/2017	v424	55,25 €	55,25 €
2014	T-710572060011	Date PEC - 06/06/2017	v546	114,09 €	114,09 €
2014	T-710572070011	Date PEC - 06/06/2017	v568	84,67 €	84,67 €
2014	T-710572080011	Date PEC - 06/06/2017	v569	138,86 €	138,86 €
2014	T-710572130011	Date PEC - 06/06/2017	v654	84,67 €	84,67 €
2014	T-710572160011	Date PEC - 06/06/2017	v703	114,09 €	114,09 €
2014	T-710572170011	Date PEC - 06/06/2017	v712	114,09 €	114,09 €
2014	T-710572180011	Date PEC - 06/06/2017	v718	84,67 €	84,67 €
2014	T-710572210011	Date PEC - 06/06/2017	v779	163,64 €	163,64 €
2014	T-710572220011	Date PEC - 06/06/2017	v784	40,00 €	40,00 €
2014	T-710572230011	Date PEC - 06/06/2017	v787	138,86 €	138,86 €
2014	MCOR-700800000217	Date PEC - 06/06/2017		169,91 €	-169,91 €
Total 2014				15 003,93 €	14 566,45 €
2015	T-700800000036	Date PEC - 06/06/2017	regularisation 2011	88,60 €	88,60 €
2015	T-710558050011	Date PEC - 06/06/2017	v2825	106,16 €	106,16 €
2015	T-710558680011	Date PEC - 06/06/2017	v3038	50,00 €	50,00 €
2015	T-710559010011	Date PEC - 06/06/2017	v3136	73,49 €	73,49 €
2015	T-710560590011	Date PEC - 06/06/2017	v2472	73,49 €	73,49 €
2015	T-710560690011	Date PEC - 06/06/2017	v2507	73,49 €	73,49 €
2015	T-710561810011	Date PEC - 06/06/2017	v1314	73,72 €	73,72 €
2015	T-710562040011	Date PEC - 06/06/2017	v3490	122,49 €	122,49 €
2015	T-710562440011	Date PEC - 06/06/2017	v1541	85,68 €	85,68 €
2015	T-710562560011	Date PEC - 06/06/2017	v3627	122,49 €	122,49 €
2015	T-710562660011	Date PEC - 06/06/2017	v1647	73,49 €	73,49 €
2015	T-710563170011	Date PEC - 06/06/2017	v1764	73,49 €	73,49 €
2015	T-710563440011	Date PEC - 06/06/2017	v1918	106,16 €	106,16 €
2015	T-710563610011	Date PEC - 06/06/2017	v1994	73,49 €	73,49 €
2015	T-710565650011	Date PEC - 06/06/2017	v4496	49,00 €	49,00 €
2015	T-710565700011	Date PEC - 06/06/2017	v6140	49,00 €	49,00 €
2015	T-710566390011	Date PEC - 06/06/2017	v4693	49,00 €	49,00 €
2015	T-710566840011	Date PEC - 06/06/2017	v6344	120,69 €	120,69 €
2015	T-710567050011	Date PEC - 06/06/2017	v4808	49,00 €	49,00 €
2015	T-710567150011	Date PEC - 06/06/2017	v4814	55,82 €	55,82 €
2015	T-710567300011	Date PEC - 06/06/2017	v4864	74,20 €	74,20 €
2015	T-710568090011	Date PEC - 06/06/2017	v5526	49,00 €	49,00 €
2015	T-710568110011	Date PEC - 06/06/2017	v5563	107,46 €	107,46 €
2015	T-710568200011	Date PEC - 06/06/2017	v5188	102,51 €	102,51 €
2015	T-710569280011	Date PEC - 06/06/2017	v6868	71,40 €	71,40 €
2015	T-710569350011	Date PEC - 06/06/2017	v380	55,26 €	55,26 €
2015	T-710569570011	Date PEC - 06/06/2017	v503	55,25 €	55,25 €
2015	T-710569640011	Date PEC - 06/06/2017	v574	84,67 €	84,67 €
2015	T-710570410011	Date PEC - 06/06/2017	v800	169,34 €	169,34 €
2015	T-710570430011	Date PEC - 06/06/2017	v808	169,34 €	169,34 €
2015	T-710572360011	Date PEC - 06/06/2017	v169	0,30 €	0,30 €
2015	T-710572400011	Date PEC - 06/06/2017	v280	55,26 €	55,26 €
2015	T-710572450011	Date PEC - 06/06/2017	v323	55,26 €	55,26 €
2015	T-710557440011	Date PEC - 06/06/2017	v2160	153,77 €	153,77 €
2015	T-710557580011	Date PEC - 06/06/2017	v2169	133,98 €	133,98 €
2015	T-710557710011	Date PEC - 06/06/2017	v2177	133,98 €	133,98 €
2015	T-710557770011	Date PEC - 06/06/2017	v2180	36,58 €	36,58 €
2015	T-710557910011	Date PEC - 06/06/2017	v2820	153,77 €	153,77 €

_033022

TRES. CADILLAC
OM CC CONVERGENCE
GARONNE

_66035

Pièces prises en charge du au 24/09/2021
Situation actualisée au 24/09/2021

Exercice	N° de pièce	Date PEC	Objet du titre	Montant du principal	Reste à recouvrer
2015	T-710558080011	Date PEC - 06/06/2017	v2834	153,77 €	153,77 €
2015	T-710558640011	Date PEC - 06/06/2017	v3017	153,77 €	153,77 €
2015	T-710558800011	Date PEC - 06/06/2017	v3074	128,52 €	128,52 €
2015	T-710558840011	Date PEC - 06/06/2017	v3088	128,52 €	128,52 €
2015	T-710558890011	Date PEC - 06/06/2017	v3100	128,52 €	128,52 €
2015	T-710558920011	Date PEC - 06/06/2017	v3108	73,49 €	73,49 €
2015	T-710559120011	Date PEC - 06/06/2017	v3149	106,16 €	106,16 €
2015	T-710559290011	Date PEC - 06/06/2017	v3236	181,04 €	181,04 €
2015	T-710559340011	Date PEC - 06/06/2017	v3277	29,16 €	29,16 €
2015	T-710559460011	Date PEC - 06/06/2017	v3293	128,52 €	128,52 €
2015	T-710559750011	Date PEC - 06/06/2017	v3337	181,04 €	181,04 €
2015	T-710559770011	Date PEC - 06/06/2017	v3390	106,16 €	106,16 €
2015	T-710560160011	Date PEC - 06/06/2017	v2284	106,16 €	106,16 €
2015	T-710560240011	Date PEC - 06/06/2017	v2298	128,52 €	128,52 €
2015	T-710560310011	Date PEC - 06/06/2017	v2302	73,49 €	73,49 €
2015	T-710560360011	Date PEC - 06/06/2017	v2316	133,98 €	133,98 €
2015	T-710560400011	Date PEC - 06/06/2017	v2367	145,51 €	145,51 €
2015	T-710560430011	Date PEC - 06/06/2017	v2374	128,52 €	128,52 €
2015	T-710560480011	Date PEC - 06/06/2017	v2393	106,16 €	106,16 €
2015	T-710560720011	Date PEC - 06/06/2017	v2558	73,49 €	73,49 €
2015	T-710560750011	Date PEC - 06/06/2017	v2565	208,80 €	208,80 €
2015	T-710560920011	Date PEC - 06/06/2017	v2579	73,49 €	73,49 €
2015	T-710561000011	Date PEC - 06/06/2017	v2606	73,49 €	73,49 €
2015	T-710561080011	Date PEC - 06/06/2017	v1021	128,52 €	128,52 €
2015	T-710561090011	Date PEC - 06/06/2017	v2690	92,94 €	92,94 €
2015	T-710561130011	Date PEC - 06/06/2017	v2732	106,16 €	106,16 €
2015	T-710561170011	Date PEC - 06/06/2017	v1077	73,49 €	73,49 €
2015	T-710561190011	Date PEC - 06/06/2017	v2734	73,49 €	73,49 €
2015	T-710561230011	Date PEC - 06/06/2017	v2756	133,98 €	133,98 €
2015	T-710561290011	Date PEC - 06/06/2017	v2757	106,16 €	106,16 €
2015	T-710561320011	Date PEC - 06/06/2017	v1091	73,49 €	73,49 €
2015	T-710561380011	Date PEC - 06/06/2017	v1096	169,28 €	169,28 €
2015	T-710561510011	Date PEC - 06/06/2017	v1115	106,16 €	106,16 €
2015	T-710561540011	Date PEC - 06/06/2017	v1180	68,52 €	68,52 €
2015	T-710561580011	Date PEC - 06/06/2017	v1211	106,16 €	106,16 €
2015	T-710561640011	Date PEC - 06/06/2017	v3434	208,80 €	208,80 €
2015	T-710561670011	Date PEC - 06/06/2017	v3439	128,52 €	128,52 €
2015	T-710561680011	Date PEC - 06/06/2017	v1241	153,77 €	153,77 €
2015	T-710561940011	Date PEC - 06/06/2017	v1319	128,52 €	128,52 €
2015	T-710561980011	Date PEC - 06/06/2017	v1329	73,49 €	73,49 €
2015	T-710562010011	Date PEC - 06/06/2017	v1340	128,52 €	128,52 €
2015	T-710562110011	Date PEC - 06/06/2017	v3516	122,49 €	122,49 €
2015	T-710562200011	Date PEC - 06/06/2017	v1448	133,98 €	133,98 €
2015	T-710562270011	Date PEC - 06/06/2017	v1480	106,16 €	106,16 €
2015	T-710562300011	Date PEC - 06/06/2017	v3555	122,49 €	122,49 €
2015	T-710562370011	Date PEC - 06/06/2017	v3566	122,49 €	122,49 €
2015	T-710562480011	Date PEC - 06/06/2017	v3615	62,27 €	62,27 €
2015	T-710562490011	Date PEC - 06/06/2017	v1572	153,77 €	153,77 €
2015	T-710562520011	Date PEC - 06/06/2017	v1585	73,49 €	73,49 €
2015	T-710562580011	Date PEC - 06/06/2017	v1607	106,16 €	106,16 €
2015	T-710562600011	Date PEC - 06/06/2017	v1614	189,01 €	189,01 €
2015	T-710562630011	Date PEC - 06/06/2017	v1632	128,52 €	128,52 €
2015	T-710562670011	Date PEC - 06/06/2017	v3639	60,22 €	60,22 €
2015	T-710562690011	Date PEC - 06/06/2017	v3643	122,49 €	122,49 €
2015	T-710562780011	Date PEC - 06/06/2017	v1689	169,28 €	169,28 €
2015	T-710562830011	Date PEC - 06/06/2017	v3729	401,67 €	401,67 €
2015	T-710562900011	Date PEC - 06/06/2017	v1710	153,77 €	153,77 €
2015	T-710563010011	Date PEC - 06/06/2017	v1743	153,77 €	153,77 €
2015	T-710563140011	Date PEC - 06/06/2017	v1755	169,28 €	169,28 €
2015	T-710563210011	Date PEC - 06/06/2017	v4046	43,98 €	43,98 €
2015	T-710563240011	Date PEC - 06/06/2017	v1803	153,77 €	153,77 €
2015	T-710563310011	Date PEC - 06/06/2017	v1819	106,16 €	106,16 €

_033022

TRES. CADILLAC
OM CC CONVERGENCE
GARONNE

_66035

Pièces prises en charge du au 24/09/2021
Situation actualisée au 24/09/2021

Exercice	N° de pièce	Date PEC	Objet du titre	Montant du principal	Reste à recouvrer
2015	T-710563370011	Date PEC - 06/06/2017	v4074	85,68 €	85,68 €
2015	T-710563390011	Date PEC - 06/06/2017	v1864	106,16 €	106,16 €
2015	T-710563570011	Date PEC - 06/06/2017	v4130	49,00 €	49,00 €
2015	T-710563810011	Date PEC - 06/06/2017	v2008	153,77 €	153,77 €
2015	T-710563840011	Date PEC - 06/06/2017	v2015	84,36 €	84,36 €
2015	T-710563880011	Date PEC - 06/06/2017	v4144	49,00 €	49,00 €
2015	T-710563960011	Date PEC - 06/06/2017	v2054	133,98 €	133,98 €
2015	T-710564010011	Date PEC - 06/06/2017	v2076	73,49 €	73,49 €
2015	T-710564120011	Date PEC - 06/06/2017	v4170	120,69 €	120,69 €
2015	T-710564190011	Date PEC - 06/06/2017	v4171	70,77 €	70,77 €
2015	T-710564620011	Date PEC - 06/06/2017	v4222	70,77 €	70,77 €
2015	T-710564680011	Date PEC - 06/06/2017	v4234	85,68 €	85,68 €
2015	T-710564730011	Date PEC - 06/06/2017	v4247	102,51 €	102,51 €
2015	T-710564800011	Date PEC - 06/06/2017	v4264	70,77 €	70,77 €
2015	T-710565020011	Date PEC - 06/06/2017	v4293	102,51 €	102,51 €
2015	T-710565180011	Date PEC - 06/06/2017	v5955	85,68 €	85,68 €
2015	T-710565220011	Date PEC - 06/06/2017	v5984	49,00 €	49,00 €
2015	T-710565310011	Date PEC - 06/06/2017	v4382	49,00 €	49,00 €
2015	T-710565350011	Date PEC - 06/06/2017	v4393	85,68 €	85,68 €
2015	T-710565420011	Date PEC - 06/06/2017	v6081	85,68 €	85,68 €
2015	T-710565450011	Date PEC - 06/06/2017	v6093	85,68 €	85,68 €
2015	T-710565510011	Date PEC - 06/06/2017	v6105	85,68 €	85,68 €
2015	T-710565560011	Date PEC - 06/06/2017	v6113	49,00 €	49,00 €
2015	T-710565720011	Date PEC - 06/06/2017	v4498	89,32 €	89,32 €
2015	T-710565810011	Date PEC - 06/06/2017	v6153	70,77 €	70,77 €
2015	T-710565930011	Date PEC - 06/06/2017	v4530	70,77 €	70,77 €
2015	T-710566060011	Date PEC - 06/06/2017	v4577	14,79 €	14,79 €
2015	T-710566090011	Date PEC - 06/06/2017	v4620	102,51 €	102,51 €
2015	T-710566110011	Date PEC - 06/06/2017	v6172	107,46 €	107,46 €
2015	T-710566150011	Date PEC - 06/06/2017	v4633	49,00 €	49,00 €
2015	T-710566230011	Date PEC - 06/06/2017	v4653	70,77 €	70,77 €
2015	T-710566280011	Date PEC - 06/06/2017	v4660	126,01 €	126,01 €
2015	T-710566350011	Date PEC - 06/06/2017	v4677	85,68 €	85,68 €
2015	T-710566410011	Date PEC - 06/06/2017	v6219	107,46 €	107,46 €
2015	T-710566450011	Date PEC - 06/06/2017	v6220	89,32 €	89,32 €
2015	T-710566530011	Date PEC - 06/06/2017	v6236	0,01 €	0,01 €
2015	T-710566540011	Date PEC - 06/06/2017	v6242	120,69 €	120,69 €
2015	T-710566570011	Date PEC - 06/06/2017	v6285	70,77 €	70,77 €
2015	T-710566610011	Date PEC - 06/06/2017	v6300	85,68 €	85,68 €
2015	T-710566650011	Date PEC - 06/06/2017	v4713	89,32 €	89,32 €
2015	T-710566680011	Date PEC - 06/06/2017	v4756	102,51 €	102,51 €
2015	T-710566740011	Date PEC - 06/06/2017	v6325	107,46 €	81,50 €
2015	T-710566760011	Date PEC - 06/06/2017	v4789	102,51 €	102,51 €
2015	T-710566890011	Date PEC - 06/06/2017	v6361	89,32 €	89,32 €
2015	T-710566960011	Date PEC - 06/06/2017	v6395	70,77 €	70,77 €
2015	T-710566980011	Date PEC - 06/06/2017	v4799	112,85 €	112,85 €
2015	T-710567220011	Date PEC - 06/06/2017	v5307	70,77 €	70,77 €
2015	T-710567250011	Date PEC - 06/06/2017	v4845	102,51 €	102,51 €
2015	T-710567260011	Date PEC - 06/06/2017	v5321	85,68 €	85,68 €
2015	T-710567320011	Date PEC - 06/06/2017	v5325	49,00 €	49,00 €
2015	T-710567400011	Date PEC - 06/06/2017	v5339	89,32 €	89,32 €
2015	T-710567410011	Date PEC - 06/06/2017	v4902	70,77 €	70,77 €
2015	T-710567450011	Date PEC - 06/06/2017	v5343	85,68 €	85,68 €
2015	T-710567630011	Date PEC - 06/06/2017	v5397	85,68 €	85,68 €
2015	T-710567800011	Date PEC - 06/06/2017	v5036	120,69 €	120,69 €
2015	T-710567890011	Date PEC - 06/06/2017	v5039	102,51 €	102,51 €
2015	T-710567940011	Date PEC - 06/06/2017	v5083	89,32 €	89,32 €
2015	T-710567990011	Date PEC - 06/06/2017	v5103	49,00 €	49,00 €
2015	T-710568130011	Date PEC - 06/06/2017	v5577	49,00 €	49,00 €
2015	T-710568150011	Date PEC - 06/06/2017	v5584	139,20 €	139,20 €
2015	T-710568190011	Date PEC - 06/06/2017	v5599	49,00 €	49,00 €
2015	T-710568270011	Date PEC - 06/06/2017	v5204	89,32 €	89,32 €
2015	T-710568320011	Date PEC - 06/06/2017	v5615	102,51 €	102,51 €
2015	T-710568400011	Date PEC - 06/06/2017	v5625	49,00 €	49,00 €

_033022

TRES. CADILLAC
OM CC CONVERGENCE
GARONNE

_66035

Pièces prises en charge du au 24/09/2021
Situation actualisée au 24/09/2021

Exercice	N° de pièce	Date PEC	Objet du titre	Montant du principal	Reste à recouvrer
2015	T-710568430011	Date PEC - 06/06/2017	v5634	89,00 €	89,00 €
2015	T-710568520011	Date PEC - 06/06/2017	v5673	53,08 €	53,08 €
2015	T-710568540011	Date PEC - 06/06/2017	v5708	102,51 €	102,51 €
2015	T-710568550011	Date PEC - 06/06/2017	v5753	49,00 €	49,00 €
2015	T-710568570011	Date PEC - 06/06/2017	v5774	89,32 €	89,32 €
2015	T-710568600011	Date PEC - 06/06/2017	v5775	70,77 €	70,77 €
2015	T-710568670011	Date PEC - 06/06/2017	v5812	89,32 €	89,32 €
2015	T-710568720011	Date PEC - 06/06/2017	v5844	102,51 €	102,51 €
2015	T-710568890011	Date PEC - 06/06/2017	v6723	122,49 €	122,49 €
2015	T-710568970011	Date PEC - 06/06/2017	v6745	1 159,63 €	1 159,63 €
2015	T-710569000011	Date PEC - 06/06/2017	v6753	130,26 €	130,26 €
2015	T-710569190011	Date PEC - 06/06/2017	v6794	122,49 €	122,49 €
2015	T-710569380011	Date PEC - 06/06/2017	v388	138,86 €	138,86 €
2015	T-710569440011	Date PEC - 06/06/2017	v428	114,09 €	114,09 €
2015	T-710569460011	Date PEC - 06/06/2017	v431	114,09 €	114,09 €
2015	T-710569520011	Date PEC - 06/06/2017	v454	114,09 €	114,09 €
2015	T-710569540011	Date PEC - 06/06/2017	v474	114,09 €	114,09 €
2015	T-710569610011	Date PEC - 06/06/2017	v542	114,09 €	114,09 €
2015	T-710569630011	Date PEC - 06/06/2017	v552	84,67 €	84,67 €
2015	T-710569670011	Date PEC - 06/06/2017	v581	114,09 €	114,09 €
2015	T-710569690011	Date PEC - 06/06/2017	v621	84,67 €	84,67 €
2015	T-710569720011	Date PEC - 06/06/2017	v622	138,86 €	138,86 €
2015	T-710569740011	Date PEC - 06/06/2017	v635	43,48 €	3,38 €
2015	T-710569750011	Date PEC - 06/06/2017	v638	114,09 €	114,09 €
2015	T-710569810011	Date PEC - 06/06/2017	v670	84,67 €	84,67 €
2015	T-710569830011	Date PEC - 06/06/2017	v687	114,09 €	114,09 €
2015	T-710569860011	Date PEC - 06/06/2017	v694	84,67 €	84,67 €
2015	T-710569870011	Date PEC - 06/06/2017	v709	114,09 €	114,09 €
2015	T-710569900011	Date PEC - 06/06/2017	v751	55,25 €	55,25 €
2015	T-710569990011	Date PEC - 06/06/2017	v7035	117,55 €	117,55 €
2015	T-710570280011	Date PEC - 06/06/2017	v7063	348,00 €	348,00 €
2015	T-710570310011	Date PEC - 06/06/2017	v7077	348,00 €	348,00 €
2015	T-710570330011	Date PEC - 06/06/2017	v7081	106,78 €	106,78 €
2015	T-710570340011	Date PEC - 06/06/2017	v7083	348,00 €	348,00 €
2015	T-710570350011	Date PEC - 06/06/2017	v790	169,34 €	169,34 €
2015	T-710570370011	Date PEC - 06/06/2017	v793	169,34 €	169,34 €
2015	T-710570420011	Date PEC - 06/06/2017	v804	169,34 €	169,34 €
2015	T-710570450011	Date PEC - 06/06/2017	v810	169,34 €	169,34 €
2015	T-710572250011	Date PEC - 06/06/2017	v7	138,86 €	138,86 €
2015	T-710572270011	Date PEC - 06/06/2017	v28	55,26 €	55,26 €
2015	T-710572330011	Date PEC - 06/06/2017	v158	114,09 €	114,09 €
2015	T-710572350011	Date PEC - 06/06/2017	v168	84,67 €	84,67 €
2015	T-710572380011	Date PEC - 06/06/2017	v253	57,77 €	57,77 €
2015	T-710572410011	Date PEC - 06/06/2017	v299	114,09 €	114,09 €
2015	T-710572440011	Date PEC - 06/06/2017	v313	84,67 €	84,67 €
2015	T-710572480011	Date PEC - 06/06/2017	v371	91,09 €	91,09 €
2015	T-710572490011	Date PEC - 06/06/2017	v376	55,26 €	55,26 €
2015	MCor-700800000146	Date PEC - 06/06/2017		430,00 €	-430,00 €
Total 2015				23 338,57 €	22 412,51 €
2016	T-710552810011	Date PEC - 06/06/2017	v6542	51,91 €	51,91 €
2016	T-710552930011	Date PEC - 06/06/2017	v6645	4,31 €	4,31 €
2016	T-710553050011	Date PEC - 06/06/2017	v6699	51,91 €	51,91 €
2016	T-710553080011	Date PEC - 06/06/2017	v6707	110,34 €	110,34 €
2016	T-710553180011	Date PEC - 06/06/2017	v6734	51,91 €	51,91 €
2016	T-710553210011	Date PEC - 06/06/2017	v6737	110,34 €	110,34 €
2016	T-710553380011	Date PEC - 06/06/2017	v6782	51,91 €	51,91 €
2016	T-710554210011	Date PEC - 06/06/2017	v7086	51,91 €	51,91 €
2016	T-710554640011	Date PEC - 06/06/2017	v7208	114,71 €	114,71 €
2016	T-710554860011	Date PEC - 06/06/2017	v1673	113,42 €	113,42 €
2016	T-710555000011	Date PEC - 06/06/2017	v7232	75,61 €	75,61 €
2016	T-710555080011	Date PEC - 06/06/2017	v2744	113,42 €	113,42 €
2016	T-710555090011	Date PEC - 06/06/2017	v1762	77,86 €	77,86 €
2016	T-710555430011	Date PEC - 06/06/2017	v7266	51,91 €	51,91 €
2016	T-710555490011	Date PEC - 06/06/2017	v2829	113,42 €	113,42 €

_033022

TRES. CADILLAC
OM CC CONVERGENCE
GARONNE

_66035

Pièces prises en charge du au 24/09/2021
Situation actualisée au 24/09/2021

Exercice	N° de pièce	Date PEC	Objet du titre	Montant du principal	Reste à recouvrer
2016	T-710555670011	Date PEC - 06/06/2017	v7297	110,34 €	36,92 €
2016	T-710555750011	Date PEC - 06/06/2017	v1924	77,86 €	77,86 €
2016	T-710555920011	Date PEC - 06/06/2017	v7354	75,61 €	75,61 €
2016	T-710556070011	Date PEC - 06/06/2017	v3018	77,86 €	77,86 €
2016	T-710556100011	Date PEC - 06/06/2017	v3019	143,85 €	143,85 €
2016	T-710556140011	Date PEC - 06/06/2017	v1963	136,51 €	136,51 €
2016	T-710556190011	Date PEC - 06/06/2017	v1967	136,51 €	136,51 €
2016	T-710556260011	Date PEC - 06/06/2017	v7439	75,61 €	75,61 €
2016	T-710556320011	Date PEC - 06/06/2017	v7450	95,76 €	95,76 €
2016	T-710556590011	Date PEC - 06/06/2017	v2087	77,86 €	77,86 €
2016	T-710556630011	Date PEC - 06/06/2017	v2093	136,51 €	136,51 €
2016	T-710556780011	Date PEC - 06/06/2017	v2124	77,86 €	77,86 €
2016	T-710557040011	Date PEC - 06/06/2017	v2187	165,52 €	165,52 €
2016	T-710557060011	Date PEC - 06/06/2017	v3709	133,39 €	133,39 €
2016	T-710557080011	Date PEC - 06/06/2017	v7629	95,90 €	95,90 €
2016	T-710557140011	Date PEC - 06/06/2017	v3726	133,39 €	133,39 €
2016	T-710557680011	Date PEC - 06/06/2017	v3842	64,44 €	64,44 €
2016	T-710557840011	Date PEC - 06/06/2017	v3929	441,41 €	441,41 €
2016	T-710558490011	Date PEC - 06/06/2017	v4543	25,96 €	25,96 €
2016	T-710559300011	Date PEC - 06/06/2017	v3284	195,46 €	195,46 €
2016	T-710559630011	Date PEC - 06/06/2017	v2479	77,86 €	77,86 €
2016	T-710559710011	Date PEC - 06/06/2017	v10274	27,55 €	27,55 €
2016	T-710559950011	Date PEC - 06/06/2017	v2602	172,06 €	172,06 €
2016	T-710560200011	Date PEC - 06/06/2017	v2660	77,86 €	77,86 €
2016	T-710560300011	Date PEC - 06/06/2017	v5039	30,43 €	30,43 €
2016	T-710560350011	Date PEC - 06/06/2017	v10360	0,13 €	0,13 €
2016	T-710560500011	Date PEC - 06/06/2017	v10372	239,75 €	239,75 €
2016	T-710561160011	Date PEC - 06/06/2017	v5899	75,61 €	75,61 €
2016	T-710561450011	Date PEC - 06/06/2017	v5917	14,58 €	14,58 €
2016	T-710561960011	Date PEC - 06/06/2017	v5989	130,30 €	130,30 €
2016	T-710561990011	Date PEC - 06/06/2017	v7738	135,00 €	135,00 €
2016	T-710562070011	Date PEC - 06/06/2017	v7741	95,90 €	95,90 €
2016	T-710562090011	Date PEC - 06/06/2017	v7744	95,90 €	95,90 €
2016	T-710562170011	Date PEC - 06/06/2017	v6021	51,91 €	51,91 €
2016	T-710563380011	Date PEC - 06/06/2017	v7887	130,30 €	130,30 €
2016	T-710563600011	Date PEC - 06/06/2017	v7915	95,90 €	95,90 €
2016	T-710563620011	Date PEC - 06/06/2017	v7919	149,44 €	149,44 €
2016	T-710563790011	Date PEC - 06/06/2017	v6211	75,61 €	75,61 €
2016	T-710563910011	Date PEC - 06/06/2017	v8009	22,75 €	22,75 €
2016	T-710564200011	Date PEC - 06/06/2017	v6289	75,61 €	75,61 €
2016	T-710564510011	Date PEC - 06/06/2017	v8179	27,59 €	27,59 €
2016	T-710564610011	Date PEC - 06/06/2017	v6380	51,91 €	51,91 €
2016	T-710564760011	Date PEC - 06/06/2017	v6439	75,61 €	75,61 €
2016	T-710564920011	Date PEC - 06/06/2017	v6497	51,91 €	51,91 €
2016	T-710565550011	Date PEC - 06/06/2017	v477	84,71 €	84,71 €
2016	T-710566170011	Date PEC - 06/06/2017	v660	44,39 €	44,39 €
2016	T-710566250011	Date PEC - 06/06/2017	v669	115,80 €	115,80 €
2016	T-710566300011	Date PEC - 06/06/2017	v686	57,82 €	57,82 €
2016	T-710567530011	Date PEC - 06/06/2017	v8331	286,77 €	286,77 €
2016	T-710567700011	Date PEC - 06/06/2017	v8345	275,86 €	275,86 €
2016	T-710568490011	Date PEC - 06/06/2017	v8633	23,98 €	23,98 €
2016	T-710568580011	Date PEC - 06/06/2017	v8652	23,98 €	23,98 €
2016	T-710568930011	Date PEC - 06/06/2017	v8917	22,75 €	22,75 €
2016	T-710569390011	Date PEC - 06/06/2017	v9445	22,75 €	22,75 €
2016	T-710570080011	Date PEC - 06/06/2017	v9985	95,59 €	95,59 €
2016	T-710570260011	Date PEC - 06/06/2017	v10007	95,59 €	95,59 €
2016	T-710570620011	Date PEC - 06/06/2017	v227	86,81 €	86,81 €
2016	T-710570680011	Date PEC - 06/06/2017	v268	115,80 €	115,80 €
2016	T-710570820011	Date PEC - 06/06/2017	v1285	113,42 €	113,42 €
2016	T-710552790011	Date PEC - 06/06/2017	v6533	121,70 €	121,70 €
2016	T-710552840011	Date PEC - 06/06/2017	v6570	110,34 €	110,34 €
2016	T-710552850011	Date PEC - 06/06/2017	v6572	95,90 €	95,90 €
2016	T-710552880011	Date PEC - 06/06/2017	v6609	75,61 €	75,61 €
2016	T-710552890011	Date PEC - 06/06/2017	v6616	75,61 €	75,61 €
2016	T-710552990011	Date PEC - 06/06/2017	v6664	51,91 €	51,91 €

_033022

TRES. CADILLAC
OM CC CONVERGENCE
GARONNE

_66035

Pièces prises en charge du au 24/09/2021
Situation actualisée au 24/09/2021

Exercice	N° de pièce	Date PEC	Objet du titre	Montant du principal	Reste à recouvrer
2016	T-710553020011	Date PEC - 06/06/2017	v6686	51,91 €	51,91 €
2016	T-710553170011	Date PEC - 06/06/2017	v6733	130,30 €	130,30 €
2016	T-710553240011	Date PEC - 06/06/2017	v6756	106,10 €	106,10 €
2016	T-710553350011	Date PEC - 06/06/2017	v6777	95,90 €	95,90 €
2016	T-710553460011	Date PEC - 06/06/2017	v6820	51,91 €	51,91 €
2016	T-710553570011	Date PEC - 06/06/2017	v6878	95,90 €	95,90 €
2016	T-710553600011	Date PEC - 06/06/2017	v6885	95,90 €	95,90 €
2016	T-710553620011	Date PEC - 06/06/2017	v6892	75,61 €	75,61 €
2016	T-710553650011	Date PEC - 06/06/2017	v6907	110,34 €	24,27 €
2016	T-710553670011	Date PEC - 06/06/2017	v6932	110,34 €	110,34 €
2016	T-710553790011	Date PEC - 06/06/2017	v6978	75,61 €	75,61 €
2016	T-710553810011	Date PEC - 06/06/2017	v6993	51,91 €	51,91 €
2016	T-710553820011	Date PEC - 06/06/2017	v1342	77,86 €	77,86 €
2016	T-710553850011	Date PEC - 06/06/2017	v6997	4,06 €	4,06 €
2016	T-710553880011	Date PEC - 06/06/2017	v7005	121,70 €	121,70 €
2016	T-710553920011	Date PEC - 06/06/2017	v1356	77,86 €	77,86 €
2016	T-710553940011	Date PEC - 06/06/2017	v7010	91,00 €	91,00 €
2016	T-710553960011	Date PEC - 06/06/2017	v1359	182,56 €	182,56 €
2016	T-710553980011	Date PEC - 06/06/2017	v7029	110,34 €	110,34 €
2016	T-710554060011	Date PEC - 06/06/2017	v1388	113,42 €	113,42 €
2016	T-710554080011	Date PEC - 06/06/2017	v1405	165,52 €	165,52 €
2016	T-710554120011	Date PEC - 06/06/2017	v7053	110,34 €	110,34 €
2016	T-710554150011	Date PEC - 06/06/2017	v7057	110,34 €	110,34 €
2016	T-710554160011	Date PEC - 06/06/2017	v7061	91,00 €	91,00 €
2016	T-710554230011	Date PEC - 06/06/2017	v1407	202,49 €	202,49 €
2016	T-710554250011	Date PEC - 06/06/2017	v1408	165,52 €	165,52 €
2016	T-710554300011	Date PEC - 06/06/2017	v7121	108,14 €	108,14 €
2016	T-710554310011	Date PEC - 06/06/2017	v1422	13,42 €	13,42 €
2016	T-710554330011	Date PEC - 06/06/2017	v1433	136,51 €	136,51 €
2016	T-710554340011	Date PEC - 06/06/2017	v7129	149,44 €	149,44 €
2016	T-710554350011	Date PEC - 06/06/2017	v1445	165,52 €	165,52 €
2016	T-710554380011	Date PEC - 06/06/2017	v1459	113,42 €	113,42 €
2016	T-710554500011	Date PEC - 06/06/2017	v1485	22,27 €	22,27 €
2016	T-710554520011	Date PEC - 06/06/2017	v7155	91,00 €	91,00 €
2016	T-710554540011	Date PEC - 06/06/2017	v1490	113,42 €	113,42 €
2016	T-710554550011	Date PEC - 06/06/2017	v7169	51,91 €	51,91 €
2016	T-710554610011	Date PEC - 06/06/2017	v7183	51,91 €	51,91 €
2016	T-710554670011	Date PEC - 06/06/2017	v1544	182,56 €	182,56 €
2016	T-710554690011	Date PEC - 06/06/2017	v1570	136,51 €	136,51 €
2016	T-710554770011	Date PEC - 06/06/2017	v7220	75,61 €	75,61 €
2016	T-710554800011	Date PEC - 06/06/2017	v2695	136,51 €	136,51 €
2016	T-710554840011	Date PEC - 06/06/2017	v1664	143,85 €	143,85 €
2016	T-710554880011	Date PEC - 06/06/2017	v1676	7,06 €	7,06 €
2016	T-710554920011	Date PEC - 06/06/2017	v1689	113,42 €	113,42 €
2016	T-710554940011	Date PEC - 06/06/2017	v2699	113,42 €	113,42 €
2016	T-710554970011	Date PEC - 06/06/2017	v7223	51,91 €	51,91 €
2016	T-710555010011	Date PEC - 06/06/2017	v1725	77,86 €	77,86 €
2016	T-710555020011	Date PEC - 06/06/2017	v1728	113,42 €	113,42 €
2016	T-710555040011	Date PEC - 06/06/2017	v1740	77,86 €	77,86 €
2016	T-710555070011	Date PEC - 06/06/2017	v7234	47,51 €	47,51 €
2016	T-710555140011	Date PEC - 06/06/2017	v7241	51,91 €	51,91 €
2016	T-710555160011	Date PEC - 06/06/2017	v2766	77,86 €	77,86 €
2016	T-710555220011	Date PEC - 06/06/2017	v1791	143,85 €	143,85 €
2016	T-710555260011	Date PEC - 06/06/2017	v1795	113,42 €	113,42 €
2016	T-710555270011	Date PEC - 06/06/2017	v1798	202,49 €	202,49 €
2016	T-710555280011	Date PEC - 06/06/2017	v2778	143,85 €	143,85 €
2016	T-710555290011	Date PEC - 06/06/2017	v1813	136,51 €	136,51 €
2016	T-710555330011	Date PEC - 06/06/2017	v2779	113,42 €	113,42 €
2016	T-710555350011	Date PEC - 06/06/2017	v7257	110,34 €	110,34 €
2016	T-710555380011	Date PEC - 06/06/2017	v1879	165,52 €	165,52 €
2016	T-710555420011	Date PEC - 06/06/2017	v2824	165,52 €	165,52 €
2016	T-710555480011	Date PEC - 06/06/2017	v7272	121,70 €	121,70 €
2016	T-710555520011	Date PEC - 06/06/2017	v1905	165,52 €	165,52 €
2016	T-710555570011	Date PEC - 06/06/2017	v2859	86,93 €	86,93 €

_033022

TRES. CADILLAC
OM CC CONVERGENCE
GARONNE

_66035

Pièces prises en charge du au 24/09/2021
Situation actualisée au 24/09/2021

Exercice	N° de pièce	Date PEC	Objet du titre	Montant du principal	Reste à recouvrer
2016	T-71055580011	Date PEC - 06/06/2017	v7288	121,70 €	121,70 €
2016	T-710555710011	Date PEC - 06/06/2017	v1915	182,56 €	182,56 €
2016	T-710555740011	Date PEC - 06/06/2017	v7305	75,61 €	75,61 €
2016	T-710555810011	Date PEC - 06/06/2017	v2934	136,51 €	136,51 €
2016	T-710555850011	Date PEC - 06/06/2017	v2962	143,85 €	143,85 €
2016	T-710555880011	Date PEC - 06/06/2017	v2963	77,86 €	77,86 €
2016	T-710555910011	Date PEC - 06/06/2017	v1941	113,42 €	113,42 €
2016	T-710555940011	Date PEC - 06/06/2017	v7355	9,00 €	9,00 €
2016	T-710555980011	Date PEC - 06/06/2017	v7374	75,61 €	75,61 €
2016	T-710555990011	Date PEC - 06/06/2017	v7376	51,91 €	51,91 €
2016	T-710556010011	Date PEC - 06/06/2017	v1952	165,52 €	165,52 €
2016	T-710556050011	Date PEC - 06/06/2017	v7388	95,90 €	95,90 €
2016	T-710556060011	Date PEC - 06/06/2017	v1954	143,85 €	143,85 €
2016	T-710556090011	Date PEC - 06/06/2017	v7389	75,61 €	75,61 €
2016	T-710556150011	Date PEC - 06/06/2017	v3049	136,51 €	136,51 €
2016	T-710556180011	Date PEC - 06/06/2017	v3055	165,52 €	165,52 €
2016	T-710556220011	Date PEC - 06/06/2017	v3060	136,51 €	136,51 €
2016	T-710556270011	Date PEC - 06/06/2017	v3072	136,51 €	136,51 €
2016	T-710556290011	Date PEC - 06/06/2017	v2001	113,42 €	113,42 €
2016	T-710556450011	Date PEC - 06/06/2017	v2052	77,86 €	77,86 €
2016	T-710556660011	Date PEC - 06/06/2017	v7542	95,90 €	95,90 €
2016	T-710556670011	Date PEC - 06/06/2017	v7543	91,00 €	91,00 €
2016	T-710556730011	Date PEC - 06/06/2017	v7570	95,90 €	95,90 €
2016	T-710556760011	Date PEC - 06/06/2017	v2123	195,46 €	195,46 €
2016	T-710556770011	Date PEC - 06/06/2017	v3667	260,00 €	260,00 €
2016	T-710556830011	Date PEC - 06/06/2017	v2127	165,52 €	165,52 €
2016	T-710556850011	Date PEC - 06/06/2017	v7579	91,00 €	91,00 €
2016	T-710556890011	Date PEC - 06/06/2017	v2166	143,85 €	143,85 €
2016	T-710556930011	Date PEC - 06/06/2017	v3679	133,39 €	133,39 €
2016	T-710556970011	Date PEC - 06/06/2017	v3685	303,51 €	303,51 €
2016	T-710557000011	Date PEC - 06/06/2017	v3691	303,51 €	303,51 €
2016	T-710557090011	Date PEC - 06/06/2017	v3721	133,39 €	133,39 €
2016	T-710557160011	Date PEC - 06/06/2017	v7657	110,34 €	110,34 €
2016	T-710557180011	Date PEC - 06/06/2017	v7659	91,00 €	91,00 €
2016	T-710557250011	Date PEC - 06/06/2017	v7665	110,34 €	110,34 €
2016	T-710557280011	Date PEC - 06/06/2017	v7671	91,00 €	91,00 €
2016	T-710557350011	Date PEC - 06/06/2017	v2211	77,86 €	40,62 €
2016	T-710557380011	Date PEC - 06/06/2017	v3741	90,00 €	90,00 €
2016	T-710557450011	Date PEC - 06/06/2017	v3753	133,39 €	133,39 €
2016	T-710557490011	Date PEC - 06/06/2017	v3821	68,95 €	23,06 €
2016	T-710557550011	Date PEC - 06/06/2017	v3826	219,56 €	219,56 €
2016	T-710557620011	Date PEC - 06/06/2017	v2271	143,85 €	143,85 €
2016	T-710557650011	Date PEC - 06/06/2017	v2277	143,85 €	143,85 €
2016	T-710557660011	Date PEC - 06/06/2017	v3833	133,39 €	133,39 €
2016	T-710557730011	Date PEC - 06/06/2017	v3846	133,39 €	133,39 €
2016	T-710557740011	Date PEC - 06/06/2017	v2298	165,52 €	165,52 €
2016	T-710557750011	Date PEC - 06/06/2017	v3855	510,36 €	510,36 €
2016	T-710557760011	Date PEC - 06/06/2017	v2316	136,51 €	136,51 €
2016	T-710557790011	Date PEC - 06/06/2017	v3860	303,51 €	303,51 €
2016	T-710557810011	Date PEC - 06/06/2017	v2323	165,52 €	165,52 €
2016	T-710557900011	Date PEC - 06/06/2017	v3933	165,61 €	165,61 €
2016	T-710557920011	Date PEC - 06/06/2017	v2371	113,42 €	113,42 €
2016	T-710557930011	Date PEC - 06/06/2017	v3937	133,39 €	133,39 €
2016	T-710557950011	Date PEC - 06/06/2017	v4071	30,43 €	30,43 €
2016	T-710557970011	Date PEC - 06/06/2017	v2386	77,86 €	77,86 €
2016	T-710558060011	Date PEC - 06/06/2017	v2398	182,56 €	182,56 €
2016	T-710558090011	Date PEC - 06/06/2017	v2403	136,51 €	136,51 €
2016	T-710558120011	Date PEC - 06/06/2017	v2422	165,52 €	165,52 €
2016	T-710558210011	Date PEC - 06/06/2017	v2450	165,52 €	165,52 €
2016	T-710558240011	Date PEC - 06/06/2017	v2454	136,51 €	136,51 €
2016	T-710558440011	Date PEC - 06/06/2017	v3094	134,99 €	134,99 €

_033022

TRES. CADILLAC
OM CC CONVERGENCE
GARONNE

_66035

Pièces prises en charge du au 24/09/2021
Situation actualisée au 24/09/2021

Exercice	N° de pièce	Date PEC	Objet du titre	Montant du principal	Reste à recouvrer
2016	T-710558500011	Date PEC - 06/06/2017	v3124	172,06 €	172,06 €
2016	T-710558720011	Date PEC - 06/06/2017	v3151	165,52 €	54,62 €
2016	T-710558750011	Date PEC - 06/06/2017	v3166	113,42 €	113,42 €
2016	T-710558770011	Date PEC - 06/06/2017	v3168	83,56 €	83,56 €
2016	T-710558900011	Date PEC - 06/06/2017	v3187	195,46 €	195,46 €
2016	T-710559020011	Date PEC - 06/06/2017	v3238	182,56 €	182,56 €
2016	T-710559040011	Date PEC - 06/06/2017	v3242	202,49 €	202,49 €
2016	T-710559140011	Date PEC - 06/06/2017	v3246	136,51 €	136,51 €
2016	T-710559260011	Date PEC - 06/06/2017	v4551	165,52 €	165,52 €
2016	T-710559330011	Date PEC - 06/06/2017	v3294	224,16 €	224,16 €
2016	T-710559350011	Date PEC - 06/06/2017	v3301	143,85 €	143,85 €
2016	T-710559410011	Date PEC - 06/06/2017	v4552	185,62 €	185,62 €
2016	T-710559420011	Date PEC - 06/06/2017	v3317	224,16 €	224,16 €
2016	T-710559480011	Date PEC - 06/06/2017	v10175	30,39 €	30,39 €
2016	T-710559530011	Date PEC - 06/06/2017	v3332	113,42 €	113,42 €
2016	T-710559650011	Date PEC - 06/06/2017	v2520	224,16 €	224,16 €
2016	T-710559900011	Date PEC - 06/06/2017	v4563	157,72 €	157,72 €
2016	T-710559910011	Date PEC - 06/06/2017	v2576	77,86 €	77,86 €
2016	T-710559930011	Date PEC - 06/06/2017	v4575	202,49 €	202,49 €
2016	T-710559970011	Date PEC - 06/06/2017	v2613	86,92 €	86,92 €
2016	T-710559980011	Date PEC - 06/06/2017	v2614	113,42 €	113,42 €
2016	T-710560010011	Date PEC - 06/06/2017	v2617	77,86 €	77,86 €
2016	T-710560090011	Date PEC - 06/06/2017	v2635	77,86 €	77,86 €
2016	T-710560170011	Date PEC - 06/06/2017	v2651	165,52 €	165,52 €
2016	T-710560230011	Date PEC - 06/06/2017	v2666	182,56 €	182,56 €
2016	T-710560290011	Date PEC - 06/06/2017	v2691	165,52 €	55,44 €
2016	T-710560380011	Date PEC - 06/06/2017	v5098	30,43 €	30,43 €
2016	T-710560410011	Date PEC - 06/06/2017	v10361	56,88 €	56,88 €
2016	T-710560440011	Date PEC - 06/06/2017	v10362	62,26 €	62,26 €
2016	T-710560470011	Date PEC - 06/06/2017	v10367	275,86 €	275,86 €
2016	T-710560610011	Date PEC - 06/06/2017	v10381	45,45 €	45,45 €
2016	T-710560680011	Date PEC - 06/06/2017	v5447	30,43 €	30,43 €
2016	T-710561120011	Date PEC - 06/06/2017	v5891	110,34 €	110,34 €
2016	T-710561220011	Date PEC - 06/06/2017	v5905	91,00 €	91,00 €
2016	T-710561280011	Date PEC - 06/06/2017	v7682	91,00 €	91,00 €
2016	T-710561330011	Date PEC - 06/06/2017	v5906	95,90 €	95,90 €
2016	T-710561870011	Date PEC - 06/06/2017	v5970	51,91 €	51,91 €
2016	T-710561890011	Date PEC - 06/06/2017	v7733	114,71 €	114,71 €
2016	T-710561910011	Date PEC - 06/06/2017	v5972	121,70 €	121,70 €
2016	T-710562060011	Date PEC - 06/06/2017	v5997	124,87 €	124,87 €
2016	T-710562290011	Date PEC - 06/06/2017	v7758	110,34 €	110,34 €
2016	T-710562380011	Date PEC - 06/06/2017	v7773	75,61 €	75,61 €
2016	T-710562400011	Date PEC - 06/06/2017	v6022	135,00 €	135,00 €
2016	T-710562430011	Date PEC - 06/06/2017	v7775	95,90 €	95,90 €
2016	T-710562470011	Date PEC - 06/06/2017	v6023	110,34 €	110,34 €
2016	T-710562540011	Date PEC - 06/06/2017	v6035	75,61 €	75,61 €
2016	T-710562590011	Date PEC - 06/06/2017	v6046	91,00 €	91,00 €
2016	T-710562650011	Date PEC - 06/06/2017	v6058	110,34 €	110,34 €
2016	T-710562710011	Date PEC - 06/06/2017	v6072	75,61 €	75,61 €
2016	T-710562920011	Date PEC - 06/06/2017	v7794	130,30 €	130,30 €
2016	T-710562930011	Date PEC - 06/06/2017	v6098	110,34 €	110,34 €
2016	T-710562980011	Date PEC - 06/06/2017	v6103	75,61 €	75,61 €
2016	T-710563000011	Date PEC - 06/06/2017	v7817	95,90 €	95,90 €
2016	T-710563060011	Date PEC - 06/06/2017	v7845	121,70 €	121,70 €
2016	T-710563080011	Date PEC - 06/06/2017	v7846	135,00 €	135,00 €
2016	T-710563120011	Date PEC - 06/06/2017	v7847	135,00 €	135,00 €
2016	T-710563160011	Date PEC - 06/06/2017	v7850	91,00 €	91,00 €
2016	T-710563400011	Date PEC - 06/06/2017	v7896	149,44 €	149,44 €
2016	T-710563430011	Date PEC - 06/06/2017	v7903	95,90 €	95,90 €

_033022

TRES. CADILLAC
OM CC CONVERGENCE
GARONNE

_66035

Pièces prises en charge du au 24/09/2021
Situation actualisée au 24/09/2021

Exercice	N° de pièce	Date PEC	Objet du titre	Montant du principal	Reste à recouvrer
2016	T-710563590011	Date PEC - 06/06/2017	v6159	121,70 €	121,70 €
2016	T-710563660011	Date PEC - 06/06/2017	v7934	75,61 €	75,61 €
2016	T-710563980011	Date PEC - 06/06/2017	v6244	114,71 €	114,71 €
2016	T-710564160011	Date PEC - 06/06/2017	v6281	95,90 €	95,90 €
2016	T-710564210011	Date PEC - 06/06/2017	v8133	30,43 €	30,43 €
2016	T-710564260011	Date PEC - 06/06/2017	v6305	75,61 €	75,61 €
2016	T-710564350011	Date PEC - 06/06/2017	v6321	75,61 €	75,61 €
2016	T-710564410011	Date PEC - 06/06/2017	v6338	286,77 €	286,77 €
2016	T-710564420011	Date PEC - 06/06/2017	v6342	51,91 €	51,91 €
2016	T-710564440011	Date PEC - 06/06/2017	v6346	75,61 €	75,61 €
2016	T-710564500011	Date PEC - 06/06/2017	v6358	51,91 €	51,91 €
2016	T-710564670011	Date PEC - 06/06/2017	v6410	95,90 €	95,90 €
2016	T-710564710011	Date PEC - 06/06/2017	v6414	75,61 €	75,61 €
2016	T-710564720011	Date PEC - 06/06/2017	v6417	135,00 €	135,00 €
2016	T-710564750011	Date PEC - 06/06/2017	v6432	91,00 €	91,00 €
2016	T-710564830011	Date PEC - 06/06/2017	v6460	95,90 €	95,90 €
2016	T-710564940011	Date PEC - 06/06/2017	v6498	110,34 €	110,34 €
2016	T-710564950011	Date PEC - 06/06/2017	v6503	51,91 €	51,91 €
2016	T-710565030011	Date PEC - 06/06/2017	v6512	75,61 €	75,61 €
2016	T-710565080011	Date PEC - 06/06/2017	v6523	110,34 €	110,34 €
2016	T-710565100011	Date PEC - 06/06/2017	v421	174,64 €	174,64 €
2016	T-710565490011	Date PEC - 06/06/2017	v468	163,70 €	163,70 €
2016	T-710565540011	Date PEC - 06/06/2017	v475	57,82 €	57,82 €
2016	T-710565590011	Date PEC - 06/06/2017	v491	86,81 €	86,81 €
2016	T-710565660011	Date PEC - 06/06/2017	v506	115,80 €	115,80 €
2016	T-710565900011	Date PEC - 06/06/2017	v575	115,80 €	115,80 €
2016	T-710565910011	Date PEC - 06/06/2017	v584	86,81 €	86,81 €
2016	T-710565950011	Date PEC - 06/06/2017	v597	86,81 €	86,81 €
2016	T-710566000011	Date PEC - 06/06/2017	v627	86,81 €	86,81 €
2016	T-710566100011	Date PEC - 06/06/2017	v654	138,68 €	138,68 €
2016	T-710566140011	Date PEC - 06/06/2017	v659	86,81 €	86,81 €
2016	T-710566200011	Date PEC - 06/06/2017	v665	86,81 €	86,81 €
2016	T-710566270011	Date PEC - 06/06/2017	v674	86,81 €	86,81 €
2016	T-710566340011	Date PEC - 06/06/2017	v701	86,81 €	86,81 €
2016	T-710566460011	Date PEC - 06/06/2017	v715	86,81 €	86,81 €
2016	T-710566500011	Date PEC - 06/06/2017	v717	115,80 €	115,80 €
2016	T-710566710011	Date PEC - 06/06/2017	v724	86,81 €	86,81 €
2016	T-710566930011	Date PEC - 06/06/2017	v757	138,68 €	138,68 €
2016	T-710567060011	Date PEC - 06/06/2017	v779	10,42 €	10,42 €
2016	T-710567110011	Date PEC - 06/06/2017	v786	57,82 €	57,82 €
2016	T-710567750011	Date PEC - 06/06/2017	v8355	133,39 €	133,39 €
2016	T-710568440011	Date PEC - 06/06/2017	v8521	30,43 €	30,43 €
2016	T-710568880011	Date PEC - 06/06/2017	v8866	30,43 €	30,43 €
2016	T-710569360011	Date PEC - 06/06/2017	v9395	30,43 €	30,43 €
2016	T-710569700011	Date PEC - 06/06/2017	v9737	30,43 €	30,43 €
2016	T-710570010011	Date PEC - 06/06/2017	v9974	34,47 €	4,47 €
2016	T-710570020011	Date PEC - 06/06/2017	v9975	23,59 €	23,59 €
2016	T-710570040011	Date PEC - 06/06/2017	v9976	275,86 €	275,86 €
2016	T-710570120011	Date PEC - 06/06/2017	v9987	94,52 €	94,52 €
2016	T-710570180011	Date PEC - 06/06/2017	v9994	59,94 €	59,94 €
2016	T-710570460011	Date PEC - 06/06/2017	v8	174,64 €	174,64 €
2016	T-710570500011	Date PEC - 06/06/2017	v61	2,30 €	2,30 €
2016	T-710570520011	Date PEC - 06/06/2017	v80	86,81 €	86,81 €
2016	T-710570550011	Date PEC - 06/06/2017	v164	115,80 €	115,80 €
2016	T-710570570011	Date PEC - 06/06/2017	v173	86,81 €	86,81 €
2016	T-710570580011	Date PEC - 06/06/2017	v187	86,81 €	86,81 €
2016	T-710570590011	Date PEC - 06/06/2017	v217	86,81 €	86,81 €
2016	T-710570600011	Date PEC - 06/06/2017	v219	86,81 €	86,81 €
2016	T-710570630011	Date PEC - 06/06/2017	v247	0,81 €	0,81 €
2016	T-710570640011	Date PEC - 06/06/2017	v249	138,68 €	138,68 €

CDC CONVERGENCE GARONNE

660-35 OM Garonne -2011-2016

_033022 TRES. CADILLAC
 OM CC CONVERGENCE
 _66035 GARONNE
 Pièces prises en charge du au 24/09/2021
 Situation actualisée au 24/09/2021

Exercice	N° de pièce	Date PEC	Objet du titre	Montant du principal	Reste à recouvrer
2016	T-710570660011	Date PEC - 06/06/2017	v261	86,81 €	86,81 €
2016	T-710570700011	Date PEC - 06/06/2017	v302	86,81 €	86,81 €
2016	T-710570720011	Date PEC - 06/06/2017	v319	115,80 €	115,80 €
2016	T-710570740011	Date PEC - 06/06/2017	v325	86,81 €	86,81 €
2016	T-710570750011	Date PEC - 06/06/2017	v347	50,66 €	50,66 €
2016	T-710570760011	Date PEC - 06/06/2017	v353	138,68 €	46,42 €
2016	T-710570790011	Date PEC - 06/06/2017	v381	57,82 €	57,82 €
2016	T-710570830011	Date PEC - 06/06/2017	v1291	136,51 €	136,51 €
2016	T-710570840011	Date PEC - 06/06/2017	v1292	143,85 €	143,85 €
Total 2016				36 449,86 €	35 864,00 €
Total général				89 257,38 €	87 185,64 €
					13 077,85 €

EXTRAIT DU REGISTRE DES DELIBERATIONS

L'An DEUX MILLE VINGT ET UN, le 13 octobre 2021, à 18h00, le Conseil Communautaire de la COMMUNAUTE DE COMMUNES CONVERGENCE GARONNE dûment convoqué, s'est réuni à BEGUEY sous la présidence de Monsieur Jocelyn DORÉ, Président.

Date de convocation : 7 octobre 2021

Présents : Catherine BERTIN, Daniel BOUCHET, Béatrice CARRUESCO, Didier CAZIMAJOU, Didier CHARLOT, Dominique CLAVIER, , Bernard DANEY, François DAURAT, Jean-Marc DEPUYDT Jocelyn DORÉ, Mylène DOREAU, Bernard DRÉAU, Laurence DUCOS, Thomas FILLIATRE, Maryse FORTINON, Michel GARAT, Jérôme GAUTHIER, Alain GIROIRE, Vincent JOINEAU, Pierre LAHITEAU, Julien LE TACON, André MASSIEU, Valérie MENERET, Jean-Bernard PAPIN, Jean Marc PELLETANT, Jean-Claude PEREZ, Denis PERNIN, Sylvie PORTA, Alain QUEYRENS, Pascal RAPET, Denis REYNE, Mariline RIDEAU, Françoise SABATIER QUEYREL, Jean-Patrick SOULE, Aline TEYCHENEY

Absents : Andreea DAN DOMPIERRE (pouvoir Jean-Patrick SOULÉ), Audrey RAYNAL (pouvoir Vincent JOINEAU), Bernard MATEILLE (pouvoir à Bernard MATEILLE), Bruno GARABOS, Michel LATAPY, Corinne LAULAN, Frédéric PEDURAND, Patricia PEIGNEY,

Secrétaire de séance : Mme Mylène DOREAU

Membres en exercice : 43

Votes :

Présents :36

Exprimés : 32

dont suppléants :0

Abstentions : 7 (Mme Peigney, Mme Ducos, Mme Fortinon, M. Charlot, Mme Teycheney, Mme Rynal, M. Joineau)

Absents :8

Pouvoirs :3

POUR : 27

CONTRE : 5 (M. Garat, M. Massieu, M. Pernin, Mme Carruesco, M. Rapet)

D2021-174 : FINANCES - CONSTITUTION D'UNE PROVISION POUR CREANCES DOUTEUSES - BUDGET ANNEXE ORDURES MENAGERES GARONNE - RIVE DROITE

Rapporteur : M. Dominique CLAVIER

Dans un souci de sincérité budgétaire, de transparence des comptes et de fiabilité des résultats de fonctionnement des collectivités, le code général des collectivités locales a retenu comme une dépense obligatoire, les dotations aux provisions pour créances douteuses.

L'article L 2321-2 du CGCT, alinéa 29 ° dispose que les modalités de constitution, d'ajustement et d'emploi des dotations aux provisions sont déterminées par décret en conseil d'Etat.

L'article R2321-2 du CGCT 3° précise que pour l'application de l'article précité, une provision doit être constituée par délibération de l'assemblée délibérante lorsque le recouvrement des restes à recouvrer sur comptes de tiers est compromis malgré les diligences faites par le comptable public à hauteur du risque d'irrecouvrabilité estimé par la collectivité à partir d'informations communiquées par le comptable.

L'article L2321-1 du CGCT dispose que sont obligatoires pour la commune, les dépenses mises à sa charge par la loi.

La combinaison des textes réglementaires précités fait des dotations aux provisions des créances douteuses une dépense obligatoire.

Ainsi, une liste des créances datant de plus de deux ans a été transmise par Monsieur le Trésorier, annexé à la présente, et donc le montant total s'élève à 13 077,85 euros.

Il est donc proposé d'approuver la constitution d'une provision pour créances douteuses à la hauteur de ce montant.

Il est précisé que cela ne fait pas obstacle à un recouvrement ultérieur s'il s'avérait possible, suite à un retour à meilleure fortune des débiteurs.

VU le Code général des collectivités territoriales, et notamment les articles L 2321-2, L 2321-1 et R 2321-2

CONSIDÉRANT l'obligation de constituer une provision lorsque le recouvrement des restes à recouvrer sur comptes de tiers est compromis,

CONSIDÉRANT la liste transmise par Monsieur le Trésorier,

Ayant entendu les explications de Monsieur le Rapporteur

Après en avoir délibéré, le Conseil communautaire,

APPROUVE la constitution de provisions pour créances douteuses à hauteur de 13 ménagères Garonne.

INSCRIT les crédits correspondant au budget annexe ordures ménagères au compte 6817 Dotation aux provisions pour dépréciation d'actifs circulants

AUTORISE le Président à engager toute démarche et à signer tout document afférent à la présente.

Le Président,

-certifie sous sa responsabilité le caractère exécutoire de cet acte qui sera affiché ce jour au siège de la collectivité,

-informe que la présente délibération peut faire l'objet d'un recours pour excès de pouvoir devant le Tribunal Administratif de Bordeaux dans un délai de deux mois à compter de sa publication et de sa réception par le représentant de l'Etat.

**FAIT ET DELIBERE EN SEANCE A LA DATE CI-DESSUS
LE PRESIDENT, JOCELYN DORÉ**



_033022

TRES. CADILLAC

DECHETS

MENAGERS CC

CONVERGENC

_66036

PiΦces prises en charge du au 24/09/2021

Situation actualisØe au 24/09/2021

Exercice	Nº de piΦce	Date PEC	Objet du titre	Montant du principal	Reste à recouvrer
2006	T-710898290011	Date PEC - 12/09/2017	000010200004537 9 liaison avec clara	223,99 €	223,99 €
2011	T-710947820011	Date PEC - 12/09/2017	v4314	59,05 €	59,05 €
2011	T-710899960011	Date PEC - 12/09/2017	v13687	154,64 €	154,64 €
2011	T-710900770011	Date PEC - 12/09/2017	v13696	132,56 €	132,56 €
2011	T-710900890011	Date PEC - 12/09/2017	v13524	123,12 €	123,12 €
2011	T-710910800011	Date PEC - 12/09/2017	v1385	38,01 €	38,01 €
2011	T-710911310011	Date PEC - 12/09/2017	v313	73,79 €	73,79 €
2011	T-710933510011	Date PEC - 12/09/2017	v14115	123,12 €	123,12 €
2011	T-710935020011	Date PEC - 12/09/2017	v14012	51,54 €	51,54 €
2011	T-710935030011	Date PEC - 12/09/2017	v14023	102,54 €	102,54 €
2011	T-710936760011	Date PEC - 12/09/2017	v11737	73,79 €	73,79 €
2011	T-710936770011	Date PEC - 12/09/2017	v12491	7,18 €	7,18 €
2011	T-710944190011	Date PEC - 12/09/2017	v14070	51,54 €	51,54 €
2011	T-710944200011	Date PEC - 12/09/2017	v14085	51,54 €	51,54 €
2011	T-710945510011	Date PEC - 12/09/2017	v10148	73,79 €	73,79 €
2011	T-710945730011	Date PEC - 12/09/2017	v8543	59,05 €	59,05 €
2011	T-710945750011	Date PEC - 12/09/2017	v4223	110,04 €	110,04 €
2011	T-710945770011	Date PEC - 12/09/2017	v4212	59,05 €	59,05 €
2011	T-710945780011	Date PEC - 12/09/2017	v5351	56,58 €	56,58 €
2011	T-710945840011	Date PEC - 12/09/2017	v4522	193,60 €	193,60 €
2011	T-710945890011	Date PEC - 12/09/2017	v6771	110,04 €	110,04 €
2011	T-710945990011	Date PEC - 12/09/2017	v6274	110,04 €	110,04 €
2011	T-710946110011	Date PEC - 12/09/2017	v7334	40,51 €	40,51 €
2011	T-710946170011	Date PEC - 12/09/2017	v3882	162,15 €	162,15 €
2011	T-710946210011	Date PEC - 12/09/2017	v3891	140,06 €	140,06 €
2011	T-710946260011	Date PEC - 12/09/2017	v6193	140,06 €	140,06 €
2011	T-710946360011	Date PEC - 12/09/2017	v8582	90,31 €	90,31 €
2011	T-710946400011	Date PEC - 12/09/2017	v8712	110,04 €	110,04 €
2011	T-710946550011	Date PEC - 12/09/2017	v3716	130,62 €	130,62 €
2011	T-710946610011	Date PEC - 12/09/2017	v7061	110,04 €	110,04 €
2011	T-710946820011	Date PEC - 12/09/2017	v8138	130,62 €	130,62 €
2011	T-710946920011	Date PEC - 12/09/2017	v9297	110,04 €	110,04 €
2011	T-710947000011	Date PEC - 12/09/2017	v4288	59,05 €	59,05 €
2011	T-710947090011	Date PEC - 12/09/2017	v7087	59,05 €	59,05 €
2011	T-710947380011	Date PEC - 12/09/2017	v4887	60,30 €	60,30 €
2011	T-710947420011	Date PEC - 12/09/2017	v4221	110,04 €	110,04 €
2011	T-710947620011	Date PEC - 12/09/2017	v8245	193,60 €	193,60 €
2011	T-710947880011	Date PEC - 12/09/2017	v4455	130,62 €	130,62 €
2011	T-710947890011	Date PEC - 12/09/2017	v4273	59,05 €	59,05 €
2011	T-710947910011	Date PEC - 12/09/2017	v5307	130,62 €	130,62 €
2011	T-710947970011	Date PEC - 12/09/2017	v4966	130,62 €	130,62 €
2011	T-710948020011	Date PEC - 12/09/2017	v8834	133,36 €	133,36 €
2011	T-710948100011	Date PEC - 12/09/2017	v8315	93,98 €	93,98 €
2011	T-710948340011	Date PEC - 12/09/2017	v16851	51,54 €	51,54 €
2011	T-710948430011	Date PEC - 12/09/2017	v13115	123,12 €	123,12 €
2011	T-710948490011	Date PEC - 12/09/2017	v13156	51,54 €	51,54 €
2011	T-710948540011	Date PEC - 12/09/2017	v18060	123,12 €	123,12 €

_033022

TRES. CADILLAN

DECHETS

MENAGERS CC

CONVERGENC

_66036

Pièces prises en charge du au 24/09/2021

Situation actualisée au 24/09/2021

Exercice	N° de pièce	Date PEC	Objet du titre	Montant du principal	Reste à recouvrer
2011	T-710948590011	Date PEC - 12/09/2017	v16048	102,54 €	102,54 €
2011	T-710948700011	Date PEC - 12/09/2017	v19034	102,54 €	102,54 €
2011	T-710948760011	Date PEC - 12/09/2017	v14677	123,12 €	123,12 €
2011	T-710948780011	Date PEC - 12/09/2017	v17990	186,10 €	186,10 €
2011	T-710948810011	Date PEC - 12/09/2017	v19068	102,54 €	102,54 €
2011	T-710949010011	Date PEC - 12/09/2017	v17089	132,56 €	132,56 €
2011	T-710949070011	Date PEC - 12/09/2017	v15092	123,12 €	123,12 €
2011	T-710949380011	Date PEC - 12/09/2017	v16142	154,64 €	154,64 €
2011	T-710949410011	Date PEC - 12/09/2017	v15136	51,54 €	51,54 €
2011	T-710949440011	Date PEC - 12/09/2017	v15146	154,64 €	154,64 €
2011	T-710949510011	Date PEC - 12/09/2017	v18455	102,54 €	102,54 €
2011	T-710949530011	Date PEC - 12/09/2017	v18483	102,54 €	102,54 €
2011	T-710949550011	Date PEC - 12/09/2017	v15877	154,64 €	23,72 €
2011	T-710949580011	Date PEC - 12/09/2017	v18548	102,54 €	102,54 €
2011	T-710949650011	Date PEC - 12/09/2017	v15901	309,29 €	309,29 €
2011	T-710949670011	Date PEC - 12/09/2017	v15905	102,54 €	102,54 €
2011	T-710949780011	Date PEC - 12/09/2017	v18574	154,64 €	154,64 €
2011	T-710949820011	Date PEC - 12/09/2017	v15969	132,56 €	132,56 €
2011	T-710949940011	Date PEC - 12/09/2017	v14756	123,12 €	123,12 €
2011	T-710949960011	Date PEC - 12/09/2017	v14787	113,25 €	113,25 €
2011	T-710950020011	Date PEC - 12/09/2017	v14252	123,12 €	123,12 €
2011	T-710950040011	Date PEC - 12/09/2017	v18796	132,56 €	132,56 €
2011	T-710950060011	Date PEC - 12/09/2017	v18287	51,54 €	51,54 €
2011	T-710950070011	Date PEC - 12/09/2017	v14865	102,54 €	102,54 €
2011	T-710950110011	Date PEC - 12/09/2017	v17161	51,54 €	51,54 €
2011	T-710950130011	Date PEC - 12/09/2017	v16535	102,54 €	102,54 €
2011	T-710950150011	Date PEC - 12/09/2017	v14321	70,86 €	70,86 €
2011	T-710950170011	Date PEC - 12/09/2017	v18325	132,56 €	132,56 €
2011	T-710950180011	Date PEC - 12/09/2017	v16784	51,54 €	51,54 €
2011	T-710950280011	Date PEC - 12/09/2017	v18701	25,31 €	25,31 €
2011	T-710950310011	Date PEC - 12/09/2017	v16675	102,54 €	102,54 €
2011	T-710950330011	Date PEC - 12/09/2017	v16825	102,54 €	102,54 €
2011	T-710957840011	Date PEC - 12/09/2017	v13954	94,64 €	94,64 €
2011	T-710957890011	Date PEC - 12/09/2017	v59	73,79 €	73,79 €
2011	T-710958670011	Date PEC - 12/09/2017	v1915	73,79 €	73,79 €
2011	T-710958830011	Date PEC - 12/09/2017	v7408	59,05 €	59,05 €
2011	T-710958980011	Date PEC - 12/09/2017	v3342	59,05 €	59,05 €
2011	T-710959180011	Date PEC - 12/09/2017	v3301	130,62 €	130,62 €
2011	T-710959490011	Date PEC - 12/09/2017	v7021	59,05 €	59,05 €
2012	T-710910710011	Date PEC - 12/09/2017	v44275	19,94 €	19,94 €
2012	T-710913350011	Date PEC - 12/09/2017	v1572	35,53 €	35,53 €
2012	T-710913950011	Date PEC - 12/09/2017	v9990	35,53 €	35,53 €
2012	T-710914240011	Date PEC - 12/09/2017	v16470	53,55 €	53,55 €
2012	T-710915200011	Date PEC - 12/09/2017	v27550	19,94 €	19,94 €
2012	T-710915240011	Date PEC - 12/09/2017	v26714	45,05 €	45,05 €
2012	T-710930760011	Date PEC - 12/09/2017	v48610	35,53 €	35,53 €
2012	T-710932830011	Date PEC - 12/09/2017	v43185	19,94 €	19,94 €
2012	T-710944060011	Date PEC - 12/09/2017	v31555	35,53 €	35,53 €
2012	T-710954000011	Date PEC - 12/09/2017	v45491	19,94 €	19,94 €
2012	T-710901650011	Date PEC - 12/09/2017	v23299	45,05 €	45,05 €

_033022

TRES. CADILLAN

DECHETS

MENAGERS CC

CONVERGENC

_66036

Pièces prises en charge du au 24/09/2021

Situation actualisée au 24/09/2021

Exercice	N° de pièce	Date PEC	Objet du titre	Montant du principal	Reste à recouvrer
2012	T-710903650011	Date PEC - 12/09/2017	v17882	61,04 €	61,04 €
2012	T-710904130011	Date PEC - 12/09/2017	v17916	53,55 €	53,55 €
2012	T-710905230011	Date PEC - 12/09/2017	v47074	61,04 €	61,04 €
2012	T-710905290011	Date PEC - 12/09/2017	v18917	61,04 €	61,04 €
2012	T-710905370011	Date PEC - 12/09/2017	v18886	45,05 €	45,05 €
2012	T-710905510011	Date PEC - 12/09/2017	v18955	61,04 €	61,04 €
2012	T-710905610011	Date PEC - 12/09/2017	v23058	19,94 €	19,94 €
2012	T-710905640011	Date PEC - 12/09/2017	v22403	35,53 €	35,53 €
2012	T-710905930011	Date PEC - 12/09/2017	v18716	35,53 €	35,53 €
2012	T-710906030011	Date PEC - 12/09/2017	v18775	45,05 €	45,05 €
2012	T-710906050011	Date PEC - 12/09/2017	v23114	17,64 €	17,64 €
2012	T-710906160011	Date PEC - 12/09/2017	v24041	45,05 €	45,05 €
2012	T-710906500011	Date PEC - 12/09/2017	v18841	53,55 €	53,55 €
2012	T-710906570011	Date PEC - 12/09/2017	v19193	45,05 €	45,05 €
2012	T-710906770011	Date PEC - 12/09/2017	v19009	27,10 €	27,10 €
2012	T-710906840011	Date PEC - 12/09/2017	v19914	45,05 €	45,05 €
2012	T-710907470011	Date PEC - 12/09/2017	v20385	50,87 €	50,87 €
2012	T-710907490011	Date PEC - 12/09/2017	v22098	10,06 €	10,06 €
2012	T-710908440011	Date PEC - 12/09/2017	v19607	53,55 €	53,55 €
2012	T-710909470011	Date PEC - 12/09/2017	v19790	32,65 €	32,65 €
2012	T-710909660011	Date PEC - 12/09/2017	v19074	35,53 €	35,53 €
2012	T-710909960011	Date PEC - 12/09/2017	v19804	45,05 €	45,05 €
2012	T-710910360011	Date PEC - 12/09/2017	v19262	45,05 €	45,05 €
2012	T-710910580011	Date PEC - 12/09/2017	v43728	45,05 €	45,05 €
2012	T-710910700011	Date PEC - 12/09/2017	v44082	45,05 €	45,05 €
2012	T-710910820011	Date PEC - 12/09/2017	v44113	61,04 €	61,04 €
2012	T-710910970011	Date PEC - 12/09/2017	v44156	61,04 €	61,04 €
2012	T-710912010011	Date PEC - 12/09/2017	v32854	53,55 €	53,55 €
2012	T-710913320011	Date PEC - 12/09/2017	v7162	61,04 €	61,04 €
2012	T-710913330011	Date PEC - 12/09/2017	v4575	19,94 €	19,94 €
2012	T-710913380011	Date PEC - 12/09/2017	v3217	35,53 €	35,53 €
2012	T-710913420011	Date PEC - 12/09/2017	v155	45,05 €	45,05 €
2012	T-710913430011	Date PEC - 12/09/2017	v7387	35,53 €	35,53 €
2012	T-710913450011	Date PEC - 12/09/2017	v431	61,04 €	61,04 €
2012	T-710913470011	Date PEC - 12/09/2017	v209	35,53 €	35,53 €
2012	T-710913490011	Date PEC - 12/09/2017	v2829	35,53 €	35,53 €
2012	T-710913510011	Date PEC - 12/09/2017	v753	53,55 €	53,55 €
2012	T-710913560011	Date PEC - 12/09/2017	v7466	45,05 €	45,05 €
2012	T-710913580011	Date PEC - 12/09/2017	v5189	45,05 €	45,05 €
2012	T-710913660011	Date PEC - 12/09/2017	v7705	19,94 €	19,94 €
2012	T-710913670011	Date PEC - 12/09/2017	v8353	35,53 €	35,53 €
2012	T-710913710011	Date PEC - 12/09/2017	v6723	45,05 €	45,05 €
2012	T-710913750011	Date PEC - 12/09/2017	v7019	45,05 €	45,05 €
2012	T-710913760011	Date PEC - 12/09/2017	v8003	45,05 €	45,05 €
2012	T-710913780011	Date PEC - 12/09/2017	v6672	53,55 €	53,55 €
2012	T-710913790011	Date PEC - 12/09/2017	v770	53,55 €	53,55 €
2012	T-710913800011	Date PEC - 12/09/2017	v544	61,04 €	61,04 €
2012	T-710913810011	Date PEC - 12/09/2017	v6110	35,53 €	35,53 €
2012	T-710913840011	Date PEC - 12/09/2017	v5140	45,05 €	45,05 €
2012	T-710913850011	Date PEC - 12/09/2017	v5587	23,98 €	23,98 €

_033022

TRES. CADILLAN

DECHETS

MENAGERS CC

CONVERGENC

_66036

Pièces prises en charge du au 24/09/2021

Situation actualisée au 24/09/2021

Exercice	N° de pièce	Date PEC	Objet du titre	Montant du principal	Reste à recouvrer
2012	T-710913860011	Date PEC - 12/09/2017	v5597	28,38 €	28,38 €
2012	T-710913870011	Date PEC - 12/09/2017	v4702	53,55 €	53,55 €
2012	T-710913880011	Date PEC - 12/09/2017	v4636	53,55 €	53,55 €
2012	T-710913890011	Date PEC - 12/09/2017	v12890	53,55 €	53,55 €
2012	T-710913910011	Date PEC - 12/09/2017	v9217	53,55 €	53,55 €
2012	T-710913920011	Date PEC - 12/09/2017	v8991	61,04 €	61,04 €
2012	T-710914000011	Date PEC - 12/09/2017	v11207	35,53 €	35,53 €
2012	T-710914010011	Date PEC - 12/09/2017	v11254	27,10 €	27,10 €
2012	T-710914030011	Date PEC - 12/09/2017	v15299	61,04 €	61,04 €
2012	T-710914040011	Date PEC - 12/09/2017	v16075	45,05 €	45,05 €
2012	T-710914050011	Date PEC - 12/09/2017	v15324	61,04 €	61,04 €
2012	T-710914080011	Date PEC - 12/09/2017	v16255	45,05 €	45,05 €
2012	T-710914110011	Date PEC - 12/09/2017	v16437	53,55 €	53,55 €
2012	T-710914130011	Date PEC - 12/09/2017	v8613	45,05 €	45,05 €
2012	T-710914140011	Date PEC - 12/09/2017	v8880	61,04 €	61,04 €
2012	T-710914170011	Date PEC - 12/09/2017	v16279	45,05 €	45,05 €
2012	T-710914190011	Date PEC - 12/09/2017	v16307	61,04 €	61,04 €
2012	T-710914230011	Date PEC - 12/09/2017	v16325	53,55 €	53,55 €
2012	T-710914260011	Date PEC - 12/09/2017	v14841	46,96 €	46,96 €
2012	T-710914330011	Date PEC - 12/09/2017	v15539	35,53 €	35,53 €
2012	T-710914360011	Date PEC - 12/09/2017	v9200	53,55 €	53,55 €
2012	T-710914370011	Date PEC - 12/09/2017	v14891	45,05 €	45,05 €
2012	T-710914380011	Date PEC - 12/09/2017	v16555	45,05 €	45,05 €
2012	T-710914390011	Date PEC - 12/09/2017	v8667	35,53 €	35,53 €
2012	T-710914420011	Date PEC - 12/09/2017	v16561	61,04 €	61,04 €
2012	T-710914490011	Date PEC - 12/09/2017	v32173	53,55 €	53,55 €
2012	T-710914550011	Date PEC - 12/09/2017	v32746	61,04 €	61,04 €
2012	T-710915150011	Date PEC - 12/09/2017	v25484	45,05 €	45,05 €
2012	T-710915170011	Date PEC - 12/09/2017	v26062	61,04 €	61,04 €
2012	T-710915230011	Date PEC - 12/09/2017	v26043	45,05 €	45,05 €
2012	T-710915300011	Date PEC - 12/09/2017	v27742	61,04 €	61,04 €
2012	T-710915320011	Date PEC - 12/09/2017	v25629	61,04 €	61,04 €
2012	T-710915330011	Date PEC - 12/09/2017	v25630	35,53 €	35,53 €
2012	T-710915360011	Date PEC - 12/09/2017	v27788	61,04 €	61,04 €
2012	T-710915380011	Date PEC - 12/09/2017	v25608	61,04 €	61,04 €
2012	T-710915410011	Date PEC - 12/09/2017	v26778	45,05 €	45,05 €
2012	T-710915480011	Date PEC - 12/09/2017	v26424	45,05 €	45,05 €
2012	T-710915490011	Date PEC - 12/09/2017	v28526	53,55 €	53,55 €
2012	T-710915510011	Date PEC - 12/09/2017	v27060	45,05 €	45,05 €
2012	T-710915520011	Date PEC - 12/09/2017	v27068	61,04 €	61,04 €
2012	T-710915540011	Date PEC - 12/09/2017	v28637	22,28 €	22,28 €
2012	T-710915550011	Date PEC - 12/09/2017	v27026	61,04 €	61,04 €
2012	T-710915570011	Date PEC - 12/09/2017	v25759	35,53 €	35,53 €
2012	T-710915580011	Date PEC - 12/09/2017	v26662	45,05 €	45,05 €
2012	T-710915650011	Date PEC - 12/09/2017	v25880	61,04 €	61,04 €
2012	T-710915660011	Date PEC - 12/09/2017	v26307	53,55 €	53,55 €
2012	T-710915680011	Date PEC - 12/09/2017	v25370	35,53 €	35,53 €
2012	T-710915690011	Date PEC - 12/09/2017	v25387	45,05 €	45,05 €
2012	T-710915710011	Date PEC - 12/09/2017	v25942	35,53 €	35,53 €
2012	T-710915780011	Date PEC - 12/09/2017	v12720	45,05 €	45,05 €

_033022

TRES. CADILLAN

DECHETS

MENAGERS CC

CONVERGENC

_66036

Pièces prises en charge du au 24/09/2021

Situation actualisée au 24/09/2021

Exercice	N° de pièce	Date PEC	Objet du titre	Montant du principal	Reste à recouvrer
2012	T-710915810011	Date PEC - 12/09/2017	v13800	45,05 €	45,05 €
2012	T-710915820011	Date PEC - 12/09/2017	v11574	35,53 €	35,53 €
2012	T-710915830011	Date PEC - 12/09/2017	v12837	19,94 €	19,94 €
2012	T-710915850011	Date PEC - 12/09/2017	v12824	61,04 €	61,04 €
2012	T-710915890011	Date PEC - 12/09/2017	v14295	35,53 €	35,53 €
2012	T-710915910011	Date PEC - 12/09/2017	v13234	53,55 €	53,55 €
2012	T-710915940011	Date PEC - 12/09/2017	v13418	45,05 €	45,05 €
2012	T-710930400011	Date PEC - 12/09/2017	v34052	53,55 €	53,55 €
2012	T-710930570011	Date PEC - 12/09/2017	v34881	61,04 €	61,04 €
2012	T-710930580011	Date PEC - 12/09/2017	v47971	35,53 €	35,53 €
2012	T-710930620011	Date PEC - 12/09/2017	v47258	53,55 €	53,55 €
2012	T-710930660011	Date PEC - 12/09/2017	v48451	61,04 €	61,04 €
2012	T-710930670011	Date PEC - 12/09/2017	v47210	53,55 €	53,55 €
2012	T-710930680011	Date PEC - 12/09/2017	v46504	45,05 €	45,05 €
2012	T-710930690011	Date PEC - 12/09/2017	v47461	35,53 €	35,53 €
2012	T-710930740011	Date PEC - 12/09/2017	v47515	35,53 €	35,53 €
2012	T-710930840011	Date PEC - 12/09/2017	v43746	45,05 €	45,05 €
2012	T-710931280011	Date PEC - 12/09/2017	v30285	35,53 €	35,53 €
2012	T-710931360011	Date PEC - 12/09/2017	v30784	35,53 €	35,53 €
2012	T-710931380011	Date PEC - 12/09/2017	v30475	53,55 €	53,55 €
2012	T-710931410011	Date PEC - 12/09/2017	v30862	35,53 €	35,53 €
2012	T-710931490011	Date PEC - 12/09/2017	v31934	61,04 €	61,04 €
2012	T-710931520011	Date PEC - 12/09/2017	v31951	53,55 €	53,55 €
2012	T-710931560011	Date PEC - 12/09/2017	v23622	53,55 €	53,55 €
2012	T-710931630011	Date PEC - 12/09/2017	v23490	45,05 €	45,05 €
2012	T-710932640011	Date PEC - 12/09/2017	v42964	61,04 €	61,04 €
2012	T-710932670011	Date PEC - 12/09/2017	v42979	35,53 €	35,53 €
2012	T-710932710011	Date PEC - 12/09/2017	v43003	45,05 €	45,05 €
2012	T-710932760011	Date PEC - 12/09/2017	v43013	35,53 €	35,53 €
2012	T-710932790011	Date PEC - 12/09/2017	v43166	61,04 €	61,04 €
2012	T-710932810011	Date PEC - 12/09/2017	v43587	45,05 €	45,05 €
2012	T-710932840011	Date PEC - 12/09/2017	v43308	53,55 €	53,55 €
2012	T-710932930011	Date PEC - 12/09/2017	v42944	61,04 €	61,04 €
2012	T-710936880011	Date PEC - 12/09/2017	v4994	53,55 €	53,55 €
2012	T-710936900011	Date PEC - 12/09/2017	v8188	45,05 €	45,05 €
2012	T-710936910011	Date PEC - 12/09/2017	v8212	45,05 €	45,05 €
2012	T-710936920011	Date PEC - 12/09/2017	v8215	45,05 €	45,05 €
2012	T-710936940011	Date PEC - 12/09/2017	v2519	77,41 €	77,41 €
2012	T-710936960011	Date PEC - 12/09/2017	v8379	53,55 €	53,55 €
2012	T-710936970011	Date PEC - 12/09/2017	v4442	39,79 €	39,79 €
2012	T-710937020011	Date PEC - 12/09/2017	v7137	66,49 €	66,49 €
2012	T-710942100011	Date PEC - 12/09/2017	v45631	53,55 €	53,55 €
2012	T-710942130011	Date PEC - 12/09/2017	v45395	35,53 €	35,53 €
2012	T-710942140011	Date PEC - 12/09/2017	v45332	35,53 €	35,53 €
2012	T-710942170011	Date PEC - 12/09/2017	v47694	53,32 €	53,32 €
2012	T-710942210011	Date PEC - 12/09/2017	v46320	53,55 €	53,55 €
2012	T-710942230011	Date PEC - 12/09/2017	v46051	35,53 €	35,53 €
2012	T-710942350011	Date PEC - 12/09/2017	v45994	21,49 €	21,49 €
2012	T-710942430011	Date PEC - 12/09/2017	v24140	35,53 €	35,53 €
2012	T-710942450011	Date PEC - 12/09/2017	v45904	35,53 €	35,53 €

_033022

TRES. CADILLA

DECHETS

MENAGERS CC

CONVERGENC

_66036

Pièces prises en charge du au 24/09/2021

Situation actualisé au 24/09/2021

Exercice	N° de pièce	Date PEC	Objet du titre	Montant du principal	Reste à recouvrer
2012	T-710942510011	Date PEC - 12/09/2017	v47649	35,53 €	35,53 €
2012	T-710942710011	Date PEC - 12/09/2017	v42735	61,04 €	61,04 €
2012	T-710942760011	Date PEC - 12/09/2017	v42433	45,05 €	45,05 €
2012	T-710942780011	Date PEC - 12/09/2017	v42415	35,53 €	25,62 €
2012	T-710942820011	Date PEC - 12/09/2017	v42913	53,55 €	53,55 €
2012	T-710942830011	Date PEC - 12/09/2017	v43114	35,53 €	35,53 €
2012	T-710942850011	Date PEC - 12/09/2017	v42858	53,55 €	53,55 €
2012	T-710943510011	Date PEC - 12/09/2017	v29256	30,77 €	30,77 €
2012	T-710943950011	Date PEC - 12/09/2017	v29779	35,53 €	35,53 €
2012	T-710943960011	Date PEC - 12/09/2017	v29468	35,53 €	35,53 €
2012	T-710944040011	Date PEC - 12/09/2017	v31510	35,53 €	35,53 €
2012	T-710944210011	Date PEC - 12/09/2017	v28414	45,05 €	45,05 €
2012	T-710944230011	Date PEC - 12/09/2017	v28905	53,55 €	53,55 €
2012	T-710944250011	Date PEC - 12/09/2017	v28916	35,53 €	35,53 €
2012	T-710944290011	Date PEC - 12/09/2017	v28994	35,53 €	35,53 €
2012	T-710944310011	Date PEC - 12/09/2017	v28995	45,05 €	45,05 €
2012	T-710944330011	Date PEC - 12/09/2017	v29566	61,04 €	61,04 €
2012	T-710944350011	Date PEC - 12/09/2017	v27978	35,53 €	35,53 €
2012	T-710944410011	Date PEC - 12/09/2017	v30104	38,12 €	38,12 €
2012	T-710944450011	Date PEC - 12/09/2017	v30184	35,53 €	35,53 €
2012	T-710944470011	Date PEC - 12/09/2017	v30190	53,55 €	53,55 €
2012	T-710944490011	Date PEC - 12/09/2017	v30008	45,05 €	45,05 €
2012	T-710944510011	Date PEC - 12/09/2017	v30030	45,05 €	45,05 €
2012	T-710947170011	Date PEC - 12/09/2017	v17078	53,55 €	53,55 €
2012	T-710951670011	Date PEC - 12/09/2017	v21198	53,55 €	53,55 €
2012	T-710951720011	Date PEC - 12/09/2017	v21365	35,53 €	35,53 €
2012	T-710951970011	Date PEC - 12/09/2017	v20949	61,04 €	61,04 €
2012	T-710953860011	Date PEC - 12/09/2017	v35025	45,05 €	45,05 €
2012	T-710953880011	Date PEC - 12/09/2017	v44777	61,04 €	61,04 €
2012	T-710953900011	Date PEC - 12/09/2017	v42069	52,28 €	52,28 €
2012	T-710953940011	Date PEC - 12/09/2017	v44565	53,55 €	53,55 €
2012	T-710953960011	Date PEC - 12/09/2017	v45651	45,05 €	45,05 €
2012	T-710953970011	Date PEC - 12/09/2017	v45083	61,04 €	61,04 €
2012	T-710954010011	Date PEC - 12/09/2017	v45606	35,53 €	35,53 €
2012	T-710954020011	Date PEC - 12/09/2017	v19465	61,04 €	61,04 €
2012	T-710954130011	Date PEC - 12/09/2017	v47101	35,53 €	35,53 €
2012	T-710954340011	Date PEC - 12/09/2017	v46647	53,55 €	53,55 €
2012	T-710954370011	Date PEC - 12/09/2017	v47198	53,55 €	53,55 €
2012	T-710954390011	Date PEC - 12/09/2017	v47581	53,55 €	53,55 €
2012	T-710954490011	Date PEC - 12/09/2017	v20907	13,43 €	13,43 €
2012	T-1007461815	Date PEC - 12/09/2017	ordre de reversement	45,36 €	45,36 €
2013	T-710914760011	Date PEC - 12/09/2017	v65059	55,09 €	55,09 €
2013	T-710915080011	Date PEC - 12/09/2017	v62353	32,19 €	32,19 €
2013	T-710915220011	Date PEC - 12/09/2017	v64131	33,61 €	33,61 €
2013	T-710930630011	Date PEC - 12/09/2017	v48911	101,48 €	101,48 €
2013	T-710932680011	Date PEC - 12/09/2017	v2635	39,28 €	39,28 €
2013	T-710932890011	Date PEC - 12/09/2017	v4494	61,15 €	61,15 €
2013	T-710933670011	Date PEC - 12/09/2017	v59572	39,28 €	39,28 €
2013	T-710937070011	Date PEC - 12/09/2017	v82596	33,61 €	33,61 €

_033022

TRES. CADILLAN

DECHETS

MENAGERS CC

CONVERGENC

_66036

Pièces prises en charge du au 24/09/2021

Situation actualisée au 24/09/2021

Exercice	N° de pièce	Date PEC	Objet du titre	Montant du principal	Reste à recouvrer
2013	T-710937160011	Date PEC - 12/09/2017	v82297	42,83 €	42,83 €
2013	T-710937300011	Date PEC - 12/09/2017	v80618	20,33 €	20,33 €
2013	T-710937320011	Date PEC - 12/09/2017	v83439	55,09 €	55,09 €
2013	T-710937430011	Date PEC - 12/09/2017	v73522	45,18 €	45,18 €
2013	T-710937500011	Date PEC - 12/09/2017	v81950	35,20 €	35,20 €
2013	T-710937540011	Date PEC - 12/09/2017	v73315	55,09 €	55,09 €
2013	T-710937580011	Date PEC - 12/09/2017	v78171	34,00 €	34,00 €
2013	T-710937660011	Date PEC - 12/09/2017	v68324	39,28 €	39,28 €
2013	T-710937730011	Date PEC - 12/09/2017	v78357	39,28 €	39,28 €
2013	T-710937750011	Date PEC - 12/09/2017	v80366	61,15 €	61,15 €
2013	T-710937770011	Date PEC - 12/09/2017	v68138	52,01 €	52,01 €
2013	T-710937900011	Date PEC - 12/09/2017	v69847	42,83 €	42,83 €
2013	T-710937930011	Date PEC - 12/09/2017	v79954	33,37 €	33,37 €
2013	T-710945270011	Date PEC - 12/09/2017	v67136	39,71 €	39,71 €
2013	T-710946340011	Date PEC - 12/09/2017	v71228	51,57 €	51,57 €
2013	T-710946790011	Date PEC - 12/09/2017	v77814	51,04 €	51,04 €
2013	T-710947570011	Date PEC - 12/09/2017	v77455	39,71 €	39,71 €
2013	T-710947790011	Date PEC - 12/09/2017	v71380	68,83 €	68,83 €
2013	T-710947840011	Date PEC - 12/09/2017	v71396	40,45 €	40,45 €
2013	T-710949270011	Date PEC - 12/09/2017	v68001	12,26 €	12,26 €
2013	T-710954550011	Date PEC - 12/09/2017	v5050	32,19 €	32,19 €
2013	T-710958640011	Date PEC - 12/09/2017	v66031	67,14 €	67,14 €
2013	T-710959300011	Date PEC - 12/09/2017	v10339	39,28 €	39,28 €
2013	T-710959720011	Date PEC - 12/09/2017	v15210	33,61 €	33,61 €
2013	T-710959800011	Date PEC - 12/09/2017	v9969	21,36 €	21,36 €
2013	T-710959860011	Date PEC - 12/09/2017	v63999	33,61 €	33,61 €
2013	T-710959970011	Date PEC - 12/09/2017	v75479	39,71 €	39,71 €
2013	T-710960130011	Date PEC - 12/09/2017	v13205	32,19 €	32,19 €
2013	T-710960300011	Date PEC - 12/09/2017	v15921	55,09 €	55,09 €
2013	T-710960530011	Date PEC - 12/09/2017	v12012	33,61 €	33,61 €
2013	T-710960740011	Date PEC - 12/09/2017	v72406	33,61 €	33,61 €
2013	T-710960900011	Date PEC - 12/09/2017	v14792	33,61 €	33,61 €
2013	T-710961110011	Date PEC - 12/09/2017	v72204	33,61 €	33,61 €
2013	T-712549330011	Date PEC - 31/12/2017	v6748	19,21 €	19,21 €
2013	T-712549420011	Date PEC - 31/12/2017	v6323	51,03 €	51,03 €
2013	T-712549490011	Date PEC - 31/12/2017	v7477	27,02 €	27,02 €
2013	T-712549520011	Date PEC - 31/12/2017	v7749	55,09 €	55,09 €
2013	T-712549590011	Date PEC - 31/12/2017	v6888	33,61 €	33,61 €
2013	T-712549600011	Date PEC - 31/12/2017	v6892	104,66 €	104,66 €
2013	T-701300000195	Date PEC - 12/09/2017	red om 2012	111,55 €	111,55 €
2013	T-701300000318	Date PEC - 12/09/2017	redevance ordures menageres re gul fevrier et avril 2012	71,07 €	71,07 €
2013	T-710902290011	Date PEC - 12/09/2017	v63848	65,02 €	65,02 €
2013	T-710903060011	Date PEC - 12/09/2017	v63859	64,16 €	64,16 €
2013	T-710905410011	Date PEC - 12/09/2017	v59088	236,21 €	236,21 €
2013	T-710905440011	Date PEC - 12/09/2017	v59107	173,70 €	52,57 €
2013	T-710909040011	Date PEC - 12/09/2017	v65110	52,79 €	52,79 €
2013	T-710910500011	Date PEC - 12/09/2017	v2896	44,66 €	44,66 €

_033022

TRES. CADILLAN

DECHETS

MENAGERS CC

CONVERGENCE

_66036

Pièces prises en charge du au 24/09/2021

Situation actualisée au 24/09/2021

Exercice	N° de pièce	Date PEC	Objet du titre	Montant du principal	Reste à recouvrer
2013	T-710910920011	Date PEC - 12/09/2017	v3096	33,61 €	33,61 €
2013	T-710911010011	Date PEC - 12/09/2017	v3176	80,25 €	80,25 €
2013	T-710911090011	Date PEC - 12/09/2017	v3209	32,24 €	32,24 €
2013	T-710911270011	Date PEC - 12/09/2017	v4945	41,48 €	41,48 €
2013	T-710914440011	Date PEC - 12/09/2017	v62316	33,61 €	33,61 €
2013	T-710914450011	Date PEC - 12/09/2017	v62678	60,78 €	60,78 €
2013	T-710914470011	Date PEC - 12/09/2017	v64667	44,06 €	44,06 €
2013	T-710914480011	Date PEC - 12/09/2017	v62957	68,67 €	68,67 €
2013	T-710914500011	Date PEC - 12/09/2017	v64570	33,61 €	33,61 €
2013	T-710914530011	Date PEC - 12/09/2017	v60090	18,03 €	18,03 €
2013	T-710914540011	Date PEC - 12/09/2017	v60105	52,01 €	52,01 €
2013	T-710914580011	Date PEC - 12/09/2017	v63141	51,04 €	51,04 €
2013	T-710914600011	Date PEC - 12/09/2017	v60065	24,00 €	24,00 €
2013	T-710914620011	Date PEC - 12/09/2017	v60429	33,61 €	33,61 €
2013	T-710914630011	Date PEC - 12/09/2017	v62866	60,12 €	60,12 €
2013	T-710914640011	Date PEC - 12/09/2017	v63003	41,48 €	41,48 €
2013	T-710914650011	Date PEC - 12/09/2017	v64824	31,49 €	31,49 €
2013	T-710914680011	Date PEC - 12/09/2017	v63320	78,18 €	78,18 €
2013	T-710914700011	Date PEC - 12/09/2017	v63361	55,14 €	55,14 €
2013	T-710914720011	Date PEC - 12/09/2017	v60264	29,00 €	29,00 €
2013	T-710914810011	Date PEC - 12/09/2017	v64144	111,11 €	111,11 €
2013	T-710914840011	Date PEC - 12/09/2017	v62584	66,83 €	66,83 €
2013	T-710914850011	Date PEC - 12/09/2017	v60477	18,30 €	18,30 €
2013	T-710914880011	Date PEC - 12/09/2017	v60560	80,25 €	80,25 €
2013	T-710914890011	Date PEC - 12/09/2017	v60564	32,24 €	32,24 €
2013	T-710914920011	Date PEC - 12/09/2017	v63213	67,02 €	67,02 €
2013	T-710914950011	Date PEC - 12/09/2017	v60891	60,36 €	60,36 €
2013	T-710914970011	Date PEC - 12/09/2017	v64165	58,57 €	58,57 €
2013	T-710914990011	Date PEC - 12/09/2017	v64177	68,08 €	68,08 €
2013	T-710915040011	Date PEC - 12/09/2017	v64482	43,31 €	43,31 €
2013	T-710915120011	Date PEC - 12/09/2017	v60548	56,27 €	56,27 €
2013	T-710930540011	Date PEC - 12/09/2017	v3691	43,37 €	43,37 €
2013	T-710930610011	Date PEC - 12/09/2017	v5772	69,52 €	69,52 €
2013	T-710930750011	Date PEC - 12/09/2017	v2030	40,23 €	40,23 €
2013	T-710930810011	Date PEC - 12/09/2017	v4597	64,81 €	64,81 €
2013	T-710931200011	Date PEC - 12/09/2017	v1290	59,33 €	59,33 €
2013	T-710932870011	Date PEC - 12/09/2017	v2605	125,50 €	125,50 €
2013	T-710933210011	Date PEC - 12/09/2017	v63463	49,13 €	49,13 €
2013	T-710933250011	Date PEC - 12/09/2017	v59508	125,50 €	125,50 €
2013	T-710933380011	Date PEC - 12/09/2017	v59547	51,04 €	51,04 €
2013	T-710933400011	Date PEC - 12/09/2017	v59553	33,61 €	33,61 €
2013	T-710934360011	Date PEC - 12/09/2017	v61009	39,89 €	39,89 €
2013	T-710934480011	Date PEC - 12/09/2017	v61074	40,52 €	40,52 €
2013	T-710936810011	Date PEC - 12/09/2017	v62300	37,81 €	37,81 €
2013	T-710937100011	Date PEC - 12/09/2017	v80821	66,83 €	66,83 €
2013	T-710937120011	Date PEC - 12/09/2017	v80909	48,39 €	48,39 €
2013	T-710937130011	Date PEC - 12/09/2017	v80880	60,78 €	60,78 €
2013	T-710937140011	Date PEC - 12/09/2017	v82275	42,83 €	42,83 €
2013	T-710937150011	Date PEC - 12/09/2017	v82277	33,61 €	33,61 €
2013	T-710937170011	Date PEC - 12/09/2017	v78791	60,36 €	60,36 €

_033022

TRES. CADILLAN

DECHETS

MENAGERS CC

CONVERGENC

_66036

Pièces prises en charge du au 24/09/2021

Situation actualisée au 24/09/2021

Exercice	N° de pièce	Date PEC	Objet du titre	Montant du principal	Reste à recouvrer
2013	T-710937190011	Date PEC - 12/09/2017	v78823	33,61 €	33,61 €
2013	T-710937200011	Date PEC - 12/09/2017	v78845	18,30 €	18,30 €
2013	T-710937210011	Date PEC - 12/09/2017	v71727	49,13 €	49,13 €
2013	T-710937220011	Date PEC - 12/09/2017	v71760	43,09 €	43,09 €
2013	T-710937240011	Date PEC - 12/09/2017	v82667	58,57 €	58,57 €
2013	T-710937250011	Date PEC - 12/09/2017	v82686	68,08 €	68,08 €
2013	T-710937270011	Date PEC - 12/09/2017	v82718	152,11 €	152,11 €
2013	T-710937280011	Date PEC - 12/09/2017	v80510	38,81 €	38,81 €
2013	T-710937290011	Date PEC - 12/09/2017	v80607	42,83 €	42,83 €
2013	T-710937310011	Date PEC - 12/09/2017	v80831	31,51 €	31,51 €
2013	T-710937330011	Date PEC - 12/09/2017	v81707	43,09 €	43,09 €
2013	T-710937350011	Date PEC - 12/09/2017	v81747	49,13 €	49,13 €
2013	T-710937360011	Date PEC - 12/09/2017	v81748	55,14 €	55,14 €
2013	T-710937410011	Date PEC - 12/09/2017	v73052	58,01 €	58,01 €
2013	T-710937420011	Date PEC - 12/09/2017	v73498	52,79 €	52,79 €
2013	T-710937440011	Date PEC - 12/09/2017	v83553	52,79 €	52,79 €
2013	T-710937470011	Date PEC - 12/09/2017	v81927	41,62 €	41,62 €
2013	T-710937560011	Date PEC - 12/09/2017	v68279	125,50 €	125,50 €
2013	T-710937590011	Date PEC - 12/09/2017	v78182	46,16 €	46,16 €
2013	T-710937640011	Date PEC - 12/09/2017	v67838	49,62 €	49,62 €
2013	T-710937650011	Date PEC - 12/09/2017	v67839	32,58 €	32,58 €
2013	T-710937670011	Date PEC - 12/09/2017	v78187	18,03 €	18,03 €
2013	T-710937710011	Date PEC - 12/09/2017	v78286	49,62 €	49,62 €
2013	T-710937720011	Date PEC - 12/09/2017	v78287	32,58 €	32,58 €
2013	T-710937760011	Date PEC - 12/09/2017	v80373	33,61 €	33,61 €
2013	T-710937800011	Date PEC - 12/09/2017	v79893	33,61 €	33,61 €
2013	T-710937810011	Date PEC - 12/09/2017	v79907	34,92 €	34,92 €
2013	T-710937830011	Date PEC - 12/09/2017	v78313	125,50 €	125,50 €
2013	T-710937870011	Date PEC - 12/09/2017	v69599	76,83 €	76,83 €
2013	T-710937890011	Date PEC - 12/09/2017	v69833	42,83 €	42,83 €
2013	T-710937910011	Date PEC - 12/09/2017	v69859	34,92 €	34,92 €
2013	T-710937950011	Date PEC - 12/09/2017	v79980	42,83 €	42,83 €
2013	T-710937970011	Date PEC - 12/09/2017	v81647	64,16 €	64,16 €
2013	T-710938010011	Date PEC - 12/09/2017	v80286	39,99 €	39,99 €
2013	T-710938020011	Date PEC - 12/09/2017	v80420	73,57 €	73,57 €
2013	T-710942190011	Date PEC - 12/09/2017	v2106	33,61 €	33,61 €
2013	T-710942320011	Date PEC - 12/09/2017	v5685	21,59 €	21,59 €
2013	T-710942500011	Date PEC - 12/09/2017	v5621	42,86 €	42,86 €
2013	T-710942520011	Date PEC - 12/09/2017	v2160	32,58 €	32,58 €
2013	T-710942530011	Date PEC - 12/09/2017	v2162	49,62 €	49,62 €
2013	T-710942670011	Date PEC - 12/09/2017	v4325	73,57 €	73,57 €
2013	T-710942680011	Date PEC - 12/09/2017	v2502	43,75 €	43,75 €
2013	T-710942720011	Date PEC - 12/09/2017	v5967	73,88 €	73,88 €
2013	T-710942750011	Date PEC - 12/09/2017	v5987	78,18 €	78,18 €
2013	T-710943870011	Date PEC - 12/09/2017	v1267	62,41 €	62,41 €
2013	T-710944790011	Date PEC - 12/09/2017	v61050	43,37 €	43,37 €
2013	T-710944820011	Date PEC - 12/09/2017	v61904	73,57 €	73,57 €
2013	T-710944830011	Date PEC - 12/09/2017	v61313	66,93 €	66,93 €
2013	T-710945090011	Date PEC - 12/09/2017	v63478	43,09 €	43,09 €
2013	T-710945100011	Date PEC - 12/09/2017	v67209	51,04 €	51,04 €

_033022

TRES. CADILLA

DECHETS

MENAGERS CC

CONVERGENC

_66036

Pièces prises en charge du au 24/09/2021

Situation actualisée au 24/09/2021

Exercice	N° de pièce	Date PEC	Objet du titre	Montant du principal	Reste à recouvrer
2013	T-710945320011	Date PEC - 12/09/2017	v59449	40,23 €	40,23 €
2013	T-710946270011	Date PEC - 12/09/2017	v71166	66,83 €	66,83 €
2013	T-710946330011	Date PEC - 12/09/2017	v71220	31,51 €	31,51 €
2013	T-710946440011	Date PEC - 12/09/2017	v72923	44,06 €	44,06 €
2013	T-710946480011	Date PEC - 12/09/2017	v67711	40,23 €	40,23 €
2013	T-710946540011	Date PEC - 12/09/2017	v83023	44,06 €	44,06 €
2013	T-710946680011	Date PEC - 12/09/2017	v83917	173,70 €	173,70 €
2013	T-710946750011	Date PEC - 12/09/2017	v81233	41,48 €	41,48 €
2013	T-710946780011	Date PEC - 12/09/2017	v81246	66,80 €	66,80 €
2013	T-710946830011	Date PEC - 12/09/2017	v77855	42,83 €	42,83 €
2013	T-710947070011	Date PEC - 12/09/2017	v79413	42,83 €	42,83 €
2013	T-710947110011	Date PEC - 12/09/2017	v79426	40,52 €	40,52 €
2013	T-710947130011	Date PEC - 12/09/2017	v79429	43,37 €	43,37 €
2013	T-710947250011	Date PEC - 12/09/2017	v79728	76,83 €	76,83 €
2013	T-710947290011	Date PEC - 12/09/2017	v77775	40,23 €	40,23 €
2013	T-710947340011	Date PEC - 12/09/2017	v81197	68,67 €	68,67 €
2013	T-710947490011	Date PEC - 12/09/2017	v75898	116,05 €	116,05 €
2013	T-710947610011	Date PEC - 12/09/2017	v75502	219,36 €	219,36 €
2013	T-710947640011	Date PEC - 12/09/2017	v75505	206,52 €	206,52 €
2013	T-710947670011	Date PEC - 12/09/2017	v75532	170,76 €	170,76 €
2013	T-710947680011	Date PEC - 12/09/2017	v75501	206,52 €	206,52 €
2013	T-710947730011	Date PEC - 12/09/2017	v81677	65,02 €	65,02 €
2013	T-710947740011	Date PEC - 12/09/2017	v80161	60,59 €	60,59 €
2013	T-710948160011	Date PEC - 12/09/2017	v71600	84,44 €	84,44 €
2013	T-710948180011	Date PEC - 12/09/2017	v71642	55,14 €	55,14 €
2013	T-710948250011	Date PEC - 12/09/2017	v82336	27,43 €	27,43 €
2013	T-710948310011	Date PEC - 12/09/2017	v82360	51,04 €	51,04 €
2013	T-710948360011	Date PEC - 12/09/2017	v79010	80,25 €	80,25 €
2013	T-710948400011	Date PEC - 12/09/2017	v80838	36,14 €	36,14 €
2013	T-710948500011	Date PEC - 12/09/2017	v71447	51,04 €	51,04 €
2013	T-710948560011	Date PEC - 12/09/2017	v71462	27,76 €	27,76 €
2013	T-710948630011	Date PEC - 12/09/2017	v78993	32,24 €	32,24 €
2013	T-710948660011	Date PEC - 12/09/2017	v80703	33,61 €	33,61 €
2013	T-710948800011	Date PEC - 12/09/2017	v80679	33,61 €	33,61 €
2013	T-710948880011	Date PEC - 12/09/2017	v82438	39,81 €	39,81 €
2013	T-710948930011	Date PEC - 12/09/2017	v82478	111,11 €	111,11 €
2013	T-710949200011	Date PEC - 12/09/2017	v82798	59,25 €	59,25 €
2013	T-710949220011	Date PEC - 12/09/2017	v67979	39,67 €	39,67 €
2013	T-710949300011	Date PEC - 12/09/2017	v82852	43,31 €	43,31 €
2013	T-710949400011	Date PEC - 12/09/2017	v68051	62,44 €	62,44 €
2013	T-710949460011	Date PEC - 12/09/2017	v80771	19,25 €	19,25 €
2013	T-710950450011	Date PEC - 12/09/2017	v75053	58,58 €	58,58 €
2013	T-710950510011	Date PEC - 12/09/2017	v16296	206,52 €	206,52 €
2013	T-710950530011	Date PEC - 12/09/2017	v16300	219,36 €	219,36 €
2013	T-710953830011	Date PEC - 12/09/2017	v48731	65,14 €	65,14 €
2013	T-710953840011	Date PEC - 12/09/2017	v48735	38,77 €	38,77 €
2013	T-710954100011	Date PEC - 12/09/2017	v2392	102,00 €	102,00 €
2013	T-710954410011	Date PEC - 12/09/2017	v2469	18,03 €	18,03 €
2013	T-710954560011	Date PEC - 12/09/2017	v5070	66,83 €	66,83 €
2013	T-710954570011	Date PEC - 12/09/2017	v5321	76,28 €	76,28 €

_033022

TRES. CADILLAN

DECHETS

MENAGERS CC

CONVERGENC

_66036

Pièces prises en charge du au 24/09/2021

Situation actualisée au 24/09/2021

Exercice	N° de pièce	Date PEC	Objet du titre	Montant du principal	Reste à recouvrer
2013	T-710954590011	Date PEC - 12/09/2017	v3480	8,92 €	8,92 €
2013	T-710958890011	Date PEC - 12/09/2017	v15448	33,61 €	33,61 €
2013	T-710958930011	Date PEC - 12/09/2017	v10667	44,04 €	44,04 €
2013	T-710958990011	Date PEC - 12/09/2017	v15987	52,79 €	52,79 €
2013	T-710959070011	Date PEC - 12/09/2017	v13175	33,61 €	33,61 €
2013	T-710959080011	Date PEC - 12/09/2017	v11270	33,61 €	33,61 €
2013	T-710959190011	Date PEC - 12/09/2017	v65670	116,05 €	116,05 €
2013	T-710959220011	Date PEC - 12/09/2017	v14814	68,08 €	68,08 €
2013	T-710959260011	Date PEC - 12/09/2017	v14822	27,43 €	27,43 €
2013	T-710959270011	Date PEC - 12/09/2017	v14826	152,11 €	152,11 €
2013	T-710959280011	Date PEC - 12/09/2017	v13771	68,90 €	68,90 €
2013	T-710959320011	Date PEC - 12/09/2017	v10363	96,39 €	96,39 €
2013	T-710959380011	Date PEC - 12/09/2017	v14901	43,31 €	43,31 €
2013	T-710959440011	Date PEC - 12/09/2017	v13813	68,32 €	68,32 €
2013	T-710959450011	Date PEC - 12/09/2017	v11880	43,37 €	43,37 €
2013	T-710959470011	Date PEC - 12/09/2017	v11913	40,52 €	40,52 €
2013	T-710959520011	Date PEC - 12/09/2017	v10413	33,61 €	33,61 €
2013	T-710959590011	Date PEC - 12/09/2017	v13852	41,48 €	41,48 €
2013	T-710959610011	Date PEC - 12/09/2017	v61581	42,83 €	42,83 €
2013	T-710959620011	Date PEC - 12/09/2017	v61592	34,92 €	34,92 €
2013	T-710959680011	Date PEC - 12/09/2017	v62222	0,02 €	0,02 €
2013	T-710959690011	Date PEC - 12/09/2017	v8513	116,05 €	116,05 €
2013	T-710959760011	Date PEC - 12/09/2017	v14117	73,88 €	73,88 €
2013	T-710959770011	Date PEC - 12/09/2017	v63956	152,11 €	152,11 €
2013	T-710959780011	Date PEC - 12/09/2017	v12160	66,00 €	66,00 €
2013	T-710959810011	Date PEC - 12/09/2017	v12431	34,92 €	34,92 €
2013	T-710959880011	Date PEC - 12/09/2017	v64017	27,43 €	27,43 €
2013	T-710959890011	Date PEC - 12/09/2017	v8637	24,40 €	24,40 €
2013	T-710959910011	Date PEC - 12/09/2017	v9390	31,47 €	31,47 €
2013	T-710959920011	Date PEC - 12/09/2017	v61647	64,81 €	64,81 €
2013	T-710959930011	Date PEC - 12/09/2017	v61692	53,32 €	53,32 €
2013	T-710959940011	Date PEC - 12/09/2017	v73941	116,05 €	116,05 €
2013	T-710960000011	Date PEC - 12/09/2017	v14155	76,94 €	76,94 €
2013	T-710960040011	Date PEC - 12/09/2017	v59816	32,58 €	32,58 €
2013	T-710960060011	Date PEC - 12/09/2017	v59817	49,62 €	49,62 €
2013	T-710960070011	Date PEC - 12/09/2017	v12576	73,57 €	73,57 €
2013	T-710960100011	Date PEC - 12/09/2017	v74892	62,41 €	62,41 €
2013	T-710960120011	Date PEC - 12/09/2017	v59762	102,00 €	102,00 €
2013	T-710960160011	Date PEC - 12/09/2017	v11705	56,27 €	56,27 €
2013	T-710960170011	Date PEC - 12/09/2017	v11708	32,24 €	32,24 €
2013	T-710960180011	Date PEC - 12/09/2017	v14992	46,34 €	46,34 €
2013	T-710960200011	Date PEC - 12/09/2017	v15025	117,33 €	117,33 €
2013	T-710960210011	Date PEC - 12/09/2017	v13247	36,14 €	36,14 €
2013	T-710960230011	Date PEC - 12/09/2017	v13255	31,51 €	31,51 €
2013	T-710960260011	Date PEC - 12/09/2017	v13927	28,20 €	28,20 €
2013	T-710960270011	Date PEC - 12/09/2017	v15277	111,11 €	111,11 €
2013	T-710960290011	Date PEC - 12/09/2017	v13878	76,28 €	76,28 €
2013	T-710960310011	Date PEC - 12/09/2017	v10279	40,23 €	40,23 €
2013	T-710960340011	Date PEC - 12/09/2017	v13293	66,83 €	66,83 €
2013	T-710960350011	Date PEC - 12/09/2017	v11109	44,66 €	44,66 €

_033022

TRES. CADILLAN

DECHETS

MENAGERS CC

CONVERGENC

_66036

Pièces prises en charge du au 24/09/2021

Situation actualisée au 24/09/2021

Exercice	N° de pièce	Date PEC	Objet du titre	Montant du principal	Reste à recouvrer
2013	T-710960370011	Date PEC - 12/09/2017	v72115	64,16 €	64,16 €
2013	T-710960390011	Date PEC - 12/09/2017	v69044	56,27 €	56,27 €
2013	T-710960400011	Date PEC - 12/09/2017	v15622	44,06 €	44,06 €
2013	T-710960410011	Date PEC - 12/09/2017	v68679	18,30 €	18,30 €
2013	T-710960420011	Date PEC - 12/09/2017	v10314	51,04 €	51,04 €
2013	T-710960450011	Date PEC - 12/09/2017	v10624	18,03 €	18,03 €
2013	T-710960480011	Date PEC - 12/09/2017	v11477	60,36 €	60,36 €
2013	T-710960490011	Date PEC - 12/09/2017	v68709	33,61 €	33,61 €
2013	T-710960550011	Date PEC - 12/09/2017	v10442	49,62 €	49,62 €
2013	T-710960570011	Date PEC - 12/09/2017	v10444	32,58 €	32,58 €
2013	T-710960610011	Date PEC - 12/09/2017	v72370	43,31 €	43,31 €
2013	T-710960630011	Date PEC - 12/09/2017	v69291	40,52 €	40,52 €
2013	T-710960640011	Date PEC - 12/09/2017	v14722	65,02 €	65,02 €
2013	T-710960650011	Date PEC - 12/09/2017	v69294	43,37 €	43,37 €
2013	T-710960680011	Date PEC - 12/09/2017	v11529	80,25 €	80,25 €
2013	T-710960750011	Date PEC - 12/09/2017	v14772	64,16 €	64,16 €
2013	T-710960760011	Date PEC - 12/09/2017	v13390	22,25 €	22,25 €
2013	T-710960780011	Date PEC - 12/09/2017	v11868	42,83 €	42,83 €
2013	T-710960840011	Date PEC - 12/09/2017	v12518	42,83 €	42,83 €
2013	T-710960870011	Date PEC - 12/09/2017	v12842	64,81 €	64,81 €
2013	T-710960890011	Date PEC - 12/09/2017	v14786	58,57 €	58,57 €
2013	T-710960940011	Date PEC - 12/09/2017	v69305	42,83 €	42,83 €
2013	T-710960950011	Date PEC - 12/09/2017	v14191	43,09 €	43,09 €
2013	T-710960970011	Date PEC - 12/09/2017	v14225	49,13 €	49,13 €
2013	T-710960990011	Date PEC - 12/09/2017	v14237	55,14 €	55,14 €
2013	T-710961020011	Date PEC - 12/09/2017	v72439	58,57 €	58,57 €
2013	T-710961030011	Date PEC - 12/09/2017	v10940	102,00 €	102,00 €
2013	T-710961060011	Date PEC - 12/09/2017	v15445	31,46 €	31,46 €
2013	T-710961100011	Date PEC - 12/09/2017	v72127	65,02 €	65,02 €
2013	T-710961120011	Date PEC - 12/09/2017	v70184	73,57 €	73,57 €
2013	T-710961170011	Date PEC - 12/09/2017	v72229	152,11 €	152,11 €
2013	T-710961180011	Date PEC - 12/09/2017	v68737	51,04 €	51,04 €
2013	T-710961240011	Date PEC - 12/09/2017	v70781	60,78 €	60,78 €
2013	T-710961270011	Date PEC - 12/09/2017	v71049	68,67 €	68,67 €
2013	T-710961280011	Date PEC - 12/09/2017	v71059	41,48 €	41,48 €
2013	T-710961290011	Date PEC - 12/09/2017	v71078	49,53 €	49,53 €
2013	T-710961310011	Date PEC - 12/09/2017	v72476	111,11 €	111,11 €
2013	T-710961340011	Date PEC - 12/09/2017	v49047	14,09 €	14,09 €
2013	T-710961350011	Date PEC - 12/09/2017	v69224	60,36 €	60,36 €
2013	T-710961370011	Date PEC - 12/09/2017	v70549	6,38 €	6,38 €
2013	T-710961380011	Date PEC - 12/09/2017	v70552	15,30 €	15,30 €
2013	T-710961430011	Date PEC - 12/09/2017	v69085	80,25 €	80,25 €
2013	T-710961440011	Date PEC - 12/09/2017	v69098	32,24 €	32,24 €
2013	T-710961460011	Date PEC - 12/09/2017	v69109	46,21 €	46,21 €
2013	T-710961480011	Date PEC - 12/09/2017	v70347	39,99 €	39,99 €
2013	T-710961490011	Date PEC - 12/09/2017	v72281	51,04 €	51,04 €
2013	T-710961510011	Date PEC - 12/09/2017	v72289	27,43 €	27,43 €
2013	T-710961530011	Date PEC - 12/09/2017	v72312	59,25 €	59,25 €
2013	T-710961590011	Date PEC - 12/09/2017	v67768	33,61 €	33,61 €
2013	T-710961610011	Date PEC - 12/09/2017	v67738	51,04 €	51,04 €

_033022

TRES. CADILLAN

DECHETS

MENAGERS CC

CONVERGENC

_66036

Pièces prises en charge du au 24/09/2021

Situation actualisée au 24/09/2021

Exercice	N° de pièce	Date PEC	Objet du titre	Montant du principal	Reste à recouvrer
2013	T-712549190011	Date PEC - 31/12/2017	v6721	27,43 €	27,43 €
2013	T-712549210011	Date PEC - 31/12/2017	v6526	65,02 €	65,02 €
2013	T-712549220011	Date PEC - 31/12/2017	v6533	52,30 €	52,30 €
2013	T-712549230011	Date PEC - 31/12/2017	v6626	58,57 €	58,57 €
2013	T-712549240011	Date PEC - 31/12/2017	v6548	64,16 €	64,16 €
2013	T-712549250011	Date PEC - 31/12/2017	v6678	73,15 €	73,15 €
2013	T-712549310011	Date PEC - 31/12/2017	v6616	68,08 €	68,08 €
2013	T-712549340011	Date PEC - 31/12/2017	v6821	43,31 €	43,31 €
2013	T-712549360011	Date PEC - 31/12/2017	v6917	90,23 €	90,23 €
2013	T-712549390011	Date PEC - 31/12/2017	v7242	75,49 €	75,49 €
2013	T-712549400011	Date PEC - 31/12/2017	v7985	52,79 €	52,79 €
2013	T-712549480011	Date PEC - 31/12/2017	v7476	44,06 €	44,06 €
2013	T-712549530011	Date PEC - 31/12/2017	v6007	55,14 €	55,14 €
2013	T-712549550011	Date PEC - 31/12/2017	v6122	49,13 €	49,13 €
2013	T-712549560011	Date PEC - 31/12/2017	v6114	43,09 €	43,09 €
2013	T-712549570011	Date PEC - 31/12/2017	v6990	38,17 €	38,17 €
2013	T-712549580011	Date PEC - 31/12/2017	v6846	72,90 €	72,90 €
2014	T-710900720011	Date PEC - 12/09/2017	v67319	17,97 €	17,97 €
2014	T-710901460011	Date PEC - 12/09/2017	v27974	47,10 €	47,10 €
2014	T-710902010011	Date PEC - 12/09/2017	v29009	36,03 €	36,03 €
2014	T-710902190011	Date PEC - 12/09/2017	v78392	98,58 €	98,58 €
2014	T-710903620011	Date PEC - 12/09/2017	v78942	15,60 €	15,60 €
2014	T-710903660011	Date PEC - 12/09/2017	v4362	28,81 €	28,81 €
2014	T-710903860011	Date PEC - 12/09/2017	v6288	18,15 €	18,15 €
2014	T-710904050011	Date PEC - 12/09/2017	v4401	40,26 €	40,26 €
2014	T-710904650011	Date PEC - 12/09/2017	v64324	56,08 €	56,08 €
2014	T-710904800011	Date PEC - 12/09/2017	v4452	16,62 €	16,62 €
2014	T-710906670011	Date PEC - 12/09/2017	v452	12,76 €	12,76 €
2014	T-710906810011	Date PEC - 12/09/2017	v65427	59,29 €	59,29 €
2014	T-710907350011	Date PEC - 12/09/2017	v65226	12,70 €	12,70 €
2014	T-710908160011	Date PEC - 12/09/2017	v805	38,15 €	38,15 €
2014	T-710908220011	Date PEC - 12/09/2017	v1300	19,88 €	19,88 €
2014	T-710908500011	Date PEC - 12/09/2017	v31228	26,09 €	26,09 €
2014	T-710908930011	Date PEC - 12/09/2017	v30445	48,98 €	48,98 €
2014	T-710908990011	Date PEC - 12/09/2017	v6606	28,93 €	28,93 €
2014	T-710909120011	Date PEC - 12/09/2017	v4572	63,01 €	63,01 €
2014	T-710909400011	Date PEC - 12/09/2017	v4672	12,76 €	12,76 €
2014	T-710909420011	Date PEC - 12/09/2017	v28220	12,76 €	12,76 €
2014	T-710909700011	Date PEC - 12/09/2017	v28914	40,85 €	40,85 €
2014	T-710910020011	Date PEC - 12/09/2017	v6328	43,37 €	43,37 €
2014	T-710910140011	Date PEC - 12/09/2017	v33248	20,60 €	20,60 €
2014	T-710910550011	Date PEC - 12/09/2017	v54199	29,95 €	7,08 €
2014	T-710910680011	Date PEC - 12/09/2017	v32096	16,81 €	16,81 €
2014	T-710910790011	Date PEC - 12/09/2017	v32135	28,53 €	28,53 €
2014	T-710910870011	Date PEC - 12/09/2017	v32472	12,76 €	12,76 €
2014	T-710910880011	Date PEC - 12/09/2017	v32957	50,86 €	50,86 €
2014	T-710910930011	Date PEC - 12/09/2017	v32979	42,34 €	42,34 €
2014	T-710911470011	Date PEC - 12/09/2017	v37232	124,15 €	124,15 €
2014	T-710911660011	Date PEC - 12/09/2017	v56029	55,03 €	55,03 €
2014	T-710911920011	Date PEC - 12/09/2017	v38924	15,60 €	15,60 €

_033022

TRES. CADILLAN

DECHETS

MENAGERS CC

CONVERGENC

_66036

Pièces prises en charge du au 24/09/2021

Situation actualisée au 24/09/2021

Exercice	N° de pièce	Date PEC	Objet du titre	Montant du principal	Reste à recouvrer
2014	T-710912260011	Date PEC - 12/09/2017	v37168	45,99 €	45,99 €
2014	T-710912300011	Date PEC - 12/09/2017	v80985	27,34 €	27,34 €
2014	T-710912330011	Date PEC - 12/09/2017	v40147	75,51 €	75,51 €
2014	T-710912360011	Date PEC - 12/09/2017	v42057	62,85 €	62,85 €
2014	T-710912990011	Date PEC - 12/09/2017	v80835	59,26 €	59,26 €
2014	T-710930360011	Date PEC - 12/09/2017	v110	22,63 €	22,63 €
2014	T-710930410011	Date PEC - 12/09/2017	v38	22,63 €	22,63 €
2014	T-710930460011	Date PEC - 12/09/2017	v229	22,63 €	22,63 €
2014	T-710931650011	Date PEC - 12/09/2017	v5222	51,26 €	51,26 €
2014	T-710931730011	Date PEC - 12/09/2017	v4305	23,24 €	23,24 €
2014	T-710931900011	Date PEC - 12/09/2017	v5268	34,30 €	34,30 €
2014	T-710931910011	Date PEC - 12/09/2017	v60503	15,60 €	15,60 €
2014	T-710932020011	Date PEC - 12/09/2017	v5299	14,73 €	14,73 €
2014	T-710932150011	Date PEC - 12/09/2017	v1071	40,87 €	40,87 €
2014	T-710932310011	Date PEC - 12/09/2017	v2655	54,82 €	50,46 €
2014	T-710932900011	Date PEC - 12/09/2017	v63264	15,60 €	15,60 €
2014	T-710933090011	Date PEC - 12/09/2017	v63283	32,15 €	32,15 €
2014	T-710933590011	Date PEC - 12/09/2017	v40065	49,24 €	49,24 €
2014	T-710933900011	Date PEC - 12/09/2017	v81132	12,68 €	12,68 €
2014	T-710934130011	Date PEC - 12/09/2017	v36500	55,02 €	55,02 €
2014	T-710934170011	Date PEC - 12/09/2017	v76564	49,09 €	49,09 €
2014	T-710934250011	Date PEC - 12/09/2017	v37634	42,05 €	42,05 €
2014	T-710934290011	Date PEC - 12/09/2017	v36769	15,60 €	15,60 €
2014	T-710934390011	Date PEC - 12/09/2017	v41656	17,70 €	17,70 €
2014	T-710934530011	Date PEC - 12/09/2017	v37563	41,44 €	41,44 €
2014	T-710934660011	Date PEC - 12/09/2017	v77092	61,31 €	61,31 €
2014	T-710934760011	Date PEC - 12/09/2017	v37035	32,56 €	32,56 €
2014	T-710934810011	Date PEC - 12/09/2017	v41710	59,27 €	59,27 €
2014	T-710934820011	Date PEC - 12/09/2017	v41712	14,15 €	14,15 €
2014	T-710934840011	Date PEC - 12/09/2017	v40139	53,48 €	53,48 €
2014	T-710935110011	Date PEC - 12/09/2017	v79354	56,02 €	56,02 €
2014	T-710935510011	Date PEC - 12/09/2017	v79186	20,98 €	20,98 €
2014	T-710935650011	Date PEC - 12/09/2017	v79294	67,54 €	67,54 €
2014	T-710935820011	Date PEC - 12/09/2017	v79242	44,56 €	44,56 €
2014	T-710936290011	Date PEC - 12/09/2017	v76176	15,60 €	15,60 €
2014	T-710936330011	Date PEC - 12/09/2017	v77495	251,65 €	251,65 €
2014	T-710936510011	Date PEC - 12/09/2017	v77199	24,01 €	24,01 €
2014	T-710936570011	Date PEC - 12/09/2017	v77267	34,33 €	34,33 €
2014	T-710938190011	Date PEC - 12/09/2017	v71697	55,00 €	55,00 €
2014	T-710938210011	Date PEC - 12/09/2017	v80567	66,01 €	66,01 €
2014	T-710942070011	Date PEC - 12/09/2017	v3453	26,20 €	26,20 €
2014	T-710942980011	Date PEC - 12/09/2017	v8566	47,31 €	47,31 €
2014	T-710943100011	Date PEC - 12/09/2017	v2606	12,76 €	12,76 €
2014	T-710943160011	Date PEC - 12/09/2017	v5031	27,45 €	27,45 €
2014	T-710943280011	Date PEC - 12/09/2017	v8998	41,73 €	41,73 €
2014	T-710943290011	Date PEC - 12/09/2017	v9004	46,72 €	46,72 €
2014	T-710943540011	Date PEC - 12/09/2017	v63698	44,59 €	44,59 €
2014	T-710943900011	Date PEC - 12/09/2017	v63722	15,61 €	15,61 €
2014	T-710944520011	Date PEC - 12/09/2017	v38629	26,30 €	26,30 €
2014	T-710944610011	Date PEC - 12/09/2017	v39355	52,64 €	52,64 €

_033022

TRES. CADILLAN

DECHETS

MENAGERS CC

CONVERGENC

_66036

Pièces prises en charge du au 24/09/2021

Situation actualisée au 24/09/2021

Exercice	N° de pièce	Date PEC	Objet du titre	Montant du principal	Reste à recouvrer
2014	T-710944730011	Date PEC - 12/09/2017	v63492	30,77 €	30,77 €
2014	T-710945200011	Date PEC - 12/09/2017	v38796	49,59 €	49,59 €
2014	T-710945260011	Date PEC - 12/09/2017	v82107	60,76 €	60,76 €
2014	T-710945290011	Date PEC - 12/09/2017	v37466	49,13 €	49,13 €
2014	T-710945870011	Date PEC - 12/09/2017	v35831	58,93 €	58,93 €
2014	T-710945960011	Date PEC - 12/09/2017	v40944	15,61 €	15,61 €
2014	T-710946300011	Date PEC - 12/09/2017	v40960	42,13 €	42,13 €
2014	T-710946530011	Date PEC - 12/09/2017	v40779	72,87 €	72,87 €
2014	T-710946660011	Date PEC - 12/09/2017	v41341	33,47 €	33,47 €
2014	T-710947040011	Date PEC - 12/09/2017	v40657	32,79 €	32,79 €
2014	T-710954870011	Date PEC - 12/09/2017	v32818	27,43 €	27,43 €
2014	T-710954910011	Date PEC - 12/09/2017	v60961	49,14 €	49,14 €
2014	T-710955120011	Date PEC - 12/09/2017	v33002	10,19 €	10,19 €
2014	T-710955190011	Date PEC - 12/09/2017	v61413	15,14 €	15,14 €
2014	T-710955310011	Date PEC - 12/09/2017	v61989	44,45 €	44,45 €
2014	T-710955600011	Date PEC - 12/09/2017	v61645	11,64 €	11,64 €
2014	T-710955640011	Date PEC - 12/09/2017	v61795	34,35 €	34,35 €
2014	T-710955650011	Date PEC - 12/09/2017	v61999	67,23 €	67,23 €
2014	T-710955660011	Date PEC - 12/09/2017	v33172	14,69 €	14,69 €
2014	T-710956130011	Date PEC - 12/09/2017	v30383	12,76 €	12,76 €
2014	T-710956410011	Date PEC - 12/09/2017	v65825	27,36 €	27,36 €
2014	T-710956500011	Date PEC - 12/09/2017	v38885	32,52 €	32,52 €
2014	T-710956510011	Date PEC - 12/09/2017	v30977	0,04 €	0,04 €
2014	T-710956540011	Date PEC - 12/09/2017	v30984	24,07 €	24,07 €
2014	T-710956670011	Date PEC - 12/09/2017	v39771	30,73 €	30,73 €
2014	T-710956700011	Date PEC - 12/09/2017	v34382	28,96 €	28,96 €
2014	T-710956780011	Date PEC - 12/09/2017	v38989	57,61 €	57,61 €
2014	T-710956800011	Date PEC - 12/09/2017	v39518	0,10 €	0,10 €
2014	T-710956930011	Date PEC - 12/09/2017	v39526	28,12 €	28,12 €
2014	T-710957070011	Date PEC - 12/09/2017	v61381	61,33 €	61,33 €
2014	T-710957260011	Date PEC - 12/09/2017	v39161	49,80 €	49,80 €
2014	T-710957480011	Date PEC - 12/09/2017	v42709	38,60 €	38,60 €
2014	T-710899230011	Date PEC - 12/09/2017	v77933	46,11 €	46,11 €
2014	T-710899290011	Date PEC - 12/09/2017	v38034	53,48 €	53,48 €
2014	T-710899420011	Date PEC - 12/09/2017	v77062	0,65 €	0,65 €
2014	T-710899500011	Date PEC - 12/09/2017	v37991	45,35 €	45,35 €
2014	T-710899680011	Date PEC - 12/09/2017	v708	31,92 €	31,92 €
2014	T-710899710011	Date PEC - 12/09/2017	v725	57,76 €	57,76 €
2014	T-710899760011	Date PEC - 12/09/2017	v737	12,76 €	12,76 €
2014	T-710899770011	Date PEC - 12/09/2017	v37990	99,80 €	99,80 €
2014	T-710899890011	Date PEC - 12/09/2017	v40423	95,13 €	95,13 €
2014	T-710900670011	Date PEC - 12/09/2017	v67334	72,99 €	72,99 €
2014	T-710901030011	Date PEC - 12/09/2017	v4211	28,25 €	28,25 €
2014	T-710901080011	Date PEC - 12/09/2017	v67338	23,23 €	23,23 €
2014	T-710901360011	Date PEC - 12/09/2017	v5306	23,77 €	23,77 €
2014	T-710901590011	Date PEC - 12/09/2017	v5349	45,11 €	45,11 €
2014	T-710901620011	Date PEC - 12/09/2017	v5353	78,86 €	78,86 €
2014	T-710901790011	Date PEC - 12/09/2017	v31879	30,16 €	30,16 €
2014	T-710901910011	Date PEC - 12/09/2017	v29808	74,97 €	74,97 €
2014	T-710902030011	Date PEC - 12/09/2017	v78892	16,45 €	16,45 €

_033022

TRES. CADILLAN

DECHETS

MENAGERS CC

CONVERGENCE

_66036

Pièces prises en charge du au 24/09/2021

Situation actualisée au 24/09/2021

Exercice	N° de pièce	Date PEC	Objet du titre	Montant du principal	Reste à recouvrer
2014	T-710902070011	Date PEC - 12/09/2017	v31890	80,09 €	80,09 €
2014	T-710902330011	Date PEC - 12/09/2017	v5420	71,92 €	71,92 €
2014	T-710902380011	Date PEC - 12/09/2017	v78737	21,51 €	21,51 €
2014	T-710902570011	Date PEC - 12/09/2017	v5133	52,34 €	52,34 €
2014	T-710902610011	Date PEC - 12/09/2017	v29150	23,40 €	23,40 €
2014	T-710902710011	Date PEC - 12/09/2017	v63970	61,27 €	61,27 €
2014	T-710902760011	Date PEC - 12/09/2017	v78609	35,15 €	35,15 €
2014	T-710902810011	Date PEC - 12/09/2017	v78483	75,64 €	75,64 €
2014	T-710902880011	Date PEC - 12/09/2017	v78484	41,32 €	41,32 €
2014	T-710902890011	Date PEC - 12/09/2017	v5432	46,49 €	46,49 €
2014	T-710902920011	Date PEC - 12/09/2017	v78488	70,31 €	70,31 €
2014	T-710903030011	Date PEC - 12/09/2017	v5458	69,44 €	69,44 €
2014	T-710903170011	Date PEC - 12/09/2017	v5172	55,76 €	55,76 €
2014	T-710903190011	Date PEC - 12/09/2017	v63911	21,86 €	21,86 €
2014	T-710903260011	Date PEC - 12/09/2017	v28504	24,19 €	24,19 €
2014	T-710903290011	Date PEC - 12/09/2017	v5192	30,18 €	30,18 €
2014	T-710903330011	Date PEC - 12/09/2017	v64372	59,21 €	59,21 €
2014	T-710903340011	Date PEC - 12/09/2017	v28515	31,87 €	31,87 €
2014	T-710903400011	Date PEC - 12/09/2017	v64173	50,63 €	50,63 €
2014	T-710903550011	Date PEC - 12/09/2017	v63964	95,14 €	95,14 €
2014	T-710903680011	Date PEC - 12/09/2017	v64053	36,79 €	36,79 €
2014	T-710903830011	Date PEC - 12/09/2017	v29199	32,92 €	32,92 €
2014	T-710903850011	Date PEC - 12/09/2017	v78588	38,95 €	38,95 €
2014	T-710903910011	Date PEC - 12/09/2017	v64253	39,63 €	39,63 €
2014	T-710904010011	Date PEC - 12/09/2017	v64140	33,36 €	33,36 €
2014	T-710904150011	Date PEC - 12/09/2017	v31399	30,68 €	30,68 €
2014	T-710904170011	Date PEC - 12/09/2017	v78629	18,60 €	18,60 €
2014	T-710904250011	Date PEC - 12/09/2017	v31414	44,86 €	44,86 €
2014	T-710904320011	Date PEC - 12/09/2017	v78512	51,61 €	51,61 €
2014	T-710904330011	Date PEC - 12/09/2017	v29992	37,97 €	37,97 €
2014	T-710904340011	Date PEC - 12/09/2017	v63910	42,52 €	42,52 €
2014	T-710904350011	Date PEC - 12/09/2017	v4420	50,84 €	50,84 €
2014	T-710904440011	Date PEC - 12/09/2017	v78548	46,54 €	46,54 €
2014	T-710904510011	Date PEC - 12/09/2017	v64264	25,53 €	25,53 €
2014	T-710904550011	Date PEC - 12/09/2017	v1206	13,73 €	13,73 €
2014	T-710904690011	Date PEC - 12/09/2017	v82318	213,86 €	213,86 €
2014	T-710904770011	Date PEC - 12/09/2017	v28534	59,32 €	59,32 €
2014	T-710904850011	Date PEC - 12/09/2017	v82305	181,56 €	181,56 €
2014	T-710904890011	Date PEC - 12/09/2017	v28569	57,60 €	57,60 €
2014	T-710904910011	Date PEC - 12/09/2017	v61181	32,90 €	32,90 €
2014	T-710905070011	Date PEC - 12/09/2017	v60940	50,39 €	50,39 €
2014	T-710905130011	Date PEC - 12/09/2017	v82315	157,05 €	157,05 €
2014	T-710905170011	Date PEC - 12/09/2017	v1411	32,66 €	32,66 €
2014	T-710905300011	Date PEC - 12/09/2017	v34461	175,97 €	175,97 €
2014	T-710905320011	Date PEC - 12/09/2017	v34462	127,73 €	127,73 €
2014	T-710905530011	Date PEC - 12/09/2017	v2216	34,29 €	34,29 €
2014	T-710905560011	Date PEC - 12/09/2017	v30084	15,14 €	15,14 €
2014	T-710905590011	Date PEC - 12/09/2017	v2223	37,92 €	37,92 €
2014	T-710905680011	Date PEC - 12/09/2017	v28802	25,69 €	25,69 €
2014	T-710905700011	Date PEC - 12/09/2017	v3596	45,75 €	45,75 €

_033022

TRES. CADILLAN

DECHETS

MENAGERS CC

CONVERGENC

_66036

Pièces prises en charge du au 24/09/2021

Situation actualisée au 24/09/2021

Exercice	N° de pièce	Date PEC	Objet du titre	Montant du principal	Reste à recouvrer
2014	T-710905740011	Date PEC - 12/09/2017	v29441	18,57 €	18,57 €
2014	T-710905750011	Date PEC - 12/09/2017	v3609	48,08 €	48,08 €
2014	T-710905790011	Date PEC - 12/09/2017	v3622	30,40 €	30,40 €
2014	T-710905850011	Date PEC - 12/09/2017	v2151	27,11 €	27,11 €
2014	T-710905900011	Date PEC - 12/09/2017	v43043	49,68 €	49,68 €
2014	T-710905970011	Date PEC - 12/09/2017	v29452	36,73 €	36,73 €
2014	T-710906060011	Date PEC - 12/09/2017	v2177	38,17 €	38,17 €
2014	T-710906090011	Date PEC - 12/09/2017	v43056	38,95 €	38,95 €
2014	T-710906140011	Date PEC - 12/09/2017	v339	17,23 €	17,23 €
2014	T-710906320011	Date PEC - 12/09/2017	v43067	49,68 €	49,68 €
2014	T-710906410011	Date PEC - 12/09/2017	v29499	22,96 €	22,96 €
2014	T-710906650011	Date PEC - 12/09/2017	v65401	82,48 €	82,48 €
2014	T-710906700011	Date PEC - 12/09/2017	v29924	27,52 €	27,52 €
2014	T-710906880011	Date PEC - 12/09/2017	v65564	24,59 €	24,59 €
2014	T-710906890011	Date PEC - 12/09/2017	v29938	38,09 €	38,09 €
2014	T-710906910011	Date PEC - 12/09/2017	v65299	63,22 €	63,22 €
2014	T-710906930011	Date PEC - 12/09/2017	v31287	23,40 €	23,40 €
2014	T-710907070011	Date PEC - 12/09/2017	v28577	23,91 €	23,91 €
2014	T-710907130011	Date PEC - 12/09/2017	v29513	34,31 €	34,31 €
2014	T-710907210011	Date PEC - 12/09/2017	v29519	48,46 €	48,46 €
2014	T-710907220011	Date PEC - 12/09/2017	v531	30,32 €	30,32 €
2014	T-710907270011	Date PEC - 12/09/2017	v65626	97,57 €	97,57 €
2014	T-710907340011	Date PEC - 12/09/2017	v29529	16,97 €	16,97 €
2014	T-710907380011	Date PEC - 12/09/2017	v29537	40,65 €	40,65 €
2014	T-710907410011	Date PEC - 12/09/2017	v29547	37,83 €	37,83 €
2014	T-710907480011	Date PEC - 12/09/2017	v65220	66,82 €	66,82 €
2014	T-710907580011	Date PEC - 12/09/2017	v552	52,20 €	52,20 €
2014	T-710907610011	Date PEC - 12/09/2017	v28304	26,81 €	26,81 €
2014	T-710907650011	Date PEC - 12/09/2017	v498	26,75 €	26,75 €
2014	T-710907740011	Date PEC - 12/09/2017	v31368	36,76 €	36,76 €
2014	T-710907780011	Date PEC - 12/09/2017	v874	25,76 €	25,76 €
2014	T-710907800011	Date PEC - 12/09/2017	v1156	46,10 €	46,10 €
2014	T-710907830011	Date PEC - 12/09/2017	v31371	45,86 €	45,86 €
2014	T-710907920011	Date PEC - 12/09/2017	v611	22,79 €	22,79 €
2014	T-710908080011	Date PEC - 12/09/2017	v3681	42,03 €	42,03 €
2014	T-710908130011	Date PEC - 12/09/2017	v801	24,49 €	24,49 €
2014	T-710908250011	Date PEC - 12/09/2017	v65148	64,47 €	64,47 €
2014	T-710908280011	Date PEC - 12/09/2017	v31293	18,59 €	18,59 €
2014	T-710908300011	Date PEC - 12/09/2017	v31296	41,83 €	41,83 €
2014	T-710908340011	Date PEC - 12/09/2017	v65371	61,44 €	61,44 €
2014	T-710908380011	Date PEC - 12/09/2017	v31298	47,82 €	47,82 €
2014	T-710908470011	Date PEC - 12/09/2017	v31313	12,76 €	12,76 €
2014	T-710908490011	Date PEC - 12/09/2017	v279	44,67 €	44,67 €
2014	T-710908570011	Date PEC - 12/09/2017	v64687	15,53 €	15,53 €
2014	T-710908580011	Date PEC - 12/09/2017	v3846	44,22 €	44,22 €
2014	T-710908610011	Date PEC - 12/09/2017	v3548	12,76 €	12,76 €
2014	T-710908630011	Date PEC - 12/09/2017	v28078	17,21 €	17,21 €
2014	T-710908660011	Date PEC - 12/09/2017	v3550	23,40 €	23,40 €
2014	T-710908710011	Date PEC - 12/09/2017	v65011	47,14 €	47,14 €
2014	T-710908730011	Date PEC - 12/09/2017	v3509	24,77 €	24,77 €

_033022

TRES. CADILLAN

DECHETS

MENAGERS CC

CONVERGENCE

_66036

Pièces prises en charge du au 24/09/2021

Situation actualisée au 24/09/2021

Exercice	N° de pièce	Date PEC	Objet du titre	Montant du principal	Reste à recouvrer
2014	T-710908740011	Date PEC - 12/09/2017	v3860	27,14 €	27,14 €
2014	T-710908820011	Date PEC - 12/09/2017	v3861	21,34 €	21,34 €
2014	T-710908890011	Date PEC - 12/09/2017	v3523	37,04 €	37,04 €
2014	T-710909010011	Date PEC - 12/09/2017	v31272	24,92 €	24,92 €
2014	T-710909020011	Date PEC - 12/09/2017	v3530	18,70 €	18,70 €
2014	T-710909030011	Date PEC - 12/09/2017	v64690	61,74 €	61,74 €
2014	T-710909070011	Date PEC - 12/09/2017	v28858	41,83 €	41,83 €
2014	T-710909090011	Date PEC - 12/09/2017	v2281	15,08 €	15,08 €
2014	T-710909100011	Date PEC - 12/09/2017	v65001	114,32 €	114,32 €
2014	T-710909110011	Date PEC - 12/09/2017	v28859	48,27 €	48,27 €
2014	T-710909140011	Date PEC - 12/09/2017	v28140	51,76 €	51,76 €
2014	T-710909180011	Date PEC - 12/09/2017	v71020	100,64 €	100,64 €
2014	T-710909250011	Date PEC - 12/09/2017	v4610	0,41 €	0,41 €
2014	T-710909280011	Date PEC - 12/09/2017	v64769	72,56 €	72,56 €
2014	T-710909290011	Date PEC - 12/09/2017	v71143	32,87 €	32,87 €
2014	T-710909340011	Date PEC - 12/09/2017	v4602	27,65 €	27,65 €
2014	T-710909350011	Date PEC - 12/09/2017	v4604	56,75 €	56,75 €
2014	T-710909360011	Date PEC - 12/09/2017	v64598	88,13 €	88,13 €
2014	T-710909480011	Date PEC - 12/09/2017	v29363	89,21 €	89,21 €
2014	T-710909510011	Date PEC - 12/09/2017	v65056	29,00 €	29,00 €
2014	T-710909600011	Date PEC - 12/09/2017	v4711	65,69 €	65,69 €
2014	T-710909640011	Date PEC - 12/09/2017	v64704	33,78 €	33,78 €
2014	T-710909650011	Date PEC - 12/09/2017	v4716	23,14 €	23,14 €
2014	T-710909680011	Date PEC - 12/09/2017	v29761	36,17 €	36,17 €
2014	T-710909720011	Date PEC - 12/09/2017	v28929	45,94 €	45,94 €
2014	T-710909740011	Date PEC - 12/09/2017	v28326	30,35 €	30,35 €
2014	T-710909780011	Date PEC - 12/09/2017	v31039	63,61 €	63,61 €
2014	T-710909830011	Date PEC - 12/09/2017	v28974	26,99 €	26,99 €
2014	T-710909840011	Date PEC - 12/09/2017	v28338	52,10 €	52,10 €
2014	T-710909860011	Date PEC - 12/09/2017	v28402	22,67 €	22,67 €
2014	T-710909880011	Date PEC - 12/09/2017	v28404	12,76 €	12,76 €
2014	T-710909900011	Date PEC - 12/09/2017	v31093	13,31 €	13,31 €
2014	T-710909910011	Date PEC - 12/09/2017	v64650	38,95 €	38,95 €
2014	T-710909920011	Date PEC - 12/09/2017	v31095	16,91 €	16,91 €
2014	T-710910050011	Date PEC - 12/09/2017	v79538	53,20 €	53,20 €
2014	T-710910060011	Date PEC - 12/09/2017	v64779	14,36 €	14,36 €
2014	T-710910100011	Date PEC - 12/09/2017	v4737	59,34 €	59,34 €
2014	T-710910110011	Date PEC - 12/09/2017	v79222	42,71 €	42,71 €
2014	T-710910120011	Date PEC - 12/09/2017	v64542	53,61 €	53,61 €
2014	T-710910150011	Date PEC - 12/09/2017	v33253	71,52 €	71,52 €
2014	T-710910200011	Date PEC - 12/09/2017	v64973	72,06 €	72,06 €
2014	T-710910230011	Date PEC - 12/09/2017	v64702	70,38 €	70,38 €
2014	T-710910320011	Date PEC - 12/09/2017	v6355	49,26 €	49,26 €
2014	T-710910330011	Date PEC - 12/09/2017	v31637	21,31 €	21,31 €
2014	T-710910440011	Date PEC - 12/09/2017	v54346	35,84 €	35,84 €
2014	T-710910450011	Date PEC - 12/09/2017	v33587	20,34 €	20,34 €
2014	T-710910490011	Date PEC - 12/09/2017	v31646	27,38 €	27,38 €
2014	T-710910560011	Date PEC - 12/09/2017	v32390	22,96 €	22,96 €
2014	T-710910780011	Date PEC - 12/09/2017	v33415	12,76 €	12,76 €
2014	T-710910890011	Date PEC - 12/09/2017	v55381	67,73 €	67,73 €

_033022

TRES. CADILLAN

DECHETS

MENAGERS CC

CONVERGENC

_66036

Pièces prises en charge du au 24/09/2021

Situation actualisée au 24/09/2021

Exercice	N° de pièce	Date PEC	Objet du titre	Montant du principal	Reste à recouvrer
2014	T-710910900011	Date PEC - 12/09/2017	v32969	46,01 €	46,01 €
2014	T-710910980011	Date PEC - 12/09/2017	v30214	47,97 €	47,97 €
2014	T-710911050011	Date PEC - 12/09/2017	v32482	50,34 €	50,34 €
2014	T-710911110011	Date PEC - 12/09/2017	v32492	65,21 €	65,21 €
2014	T-710911160011	Date PEC - 12/09/2017	v32509	23,19 €	23,19 €
2014	T-710911240011	Date PEC - 12/09/2017	v38144	45,52 €	45,52 €
2014	T-710911330011	Date PEC - 12/09/2017	v38074	59,11 €	59,11 €
2014	T-710911610011	Date PEC - 12/09/2017	v38100	29,56 €	29,56 €
2014	T-710911750011	Date PEC - 12/09/2017	v37191	10,67 €	10,67 €
2014	T-710911790011	Date PEC - 12/09/2017	v39412	72,91 €	72,91 €
2014	T-710911820011	Date PEC - 12/09/2017	v26404	28,66 €	28,66 €
2014	T-710911830011	Date PEC - 12/09/2017	v39414	27,89 €	27,89 €
2014	T-710911890011	Date PEC - 12/09/2017	v26545	15,31 €	15,31 €
2014	T-710911980011	Date PEC - 12/09/2017	v39458	32,76 €	32,76 €
2014	T-710912240011	Date PEC - 12/09/2017	v37158	12,80 €	12,80 €
2014	T-710912350011	Date PEC - 12/09/2017	v80972	90,17 €	90,17 €
2014	T-710912370011	Date PEC - 12/09/2017	v42111	24,58 €	24,58 €
2014	T-710912380011	Date PEC - 12/09/2017	v42159	18,82 €	18,82 €
2014	T-710912580011	Date PEC - 12/09/2017	v37968	51,72 €	51,72 €
2014	T-710912590011	Date PEC - 12/09/2017	v41937	15,60 €	15,60 €
2014	T-710912620011	Date PEC - 12/09/2017	v81106	97,53 €	97,53 €
2014	T-710912700011	Date PEC - 12/09/2017	v76910	58,82 €	58,82 €
2014	T-710912710011	Date PEC - 12/09/2017	v81088	28,30 €	28,30 €
2014	T-710912720011	Date PEC - 12/09/2017	v81015	27,93 €	27,93 €
2014	T-710912760011	Date PEC - 12/09/2017	v36997	15,59 €	15,59 €
2014	T-710912770011	Date PEC - 12/09/2017	v78269	60,26 €	60,26 €
2014	T-710912790011	Date PEC - 12/09/2017	v77960	47,01 €	47,01 €
2014	T-710912810011	Date PEC - 12/09/2017	v41782	65,10 €	65,10 €
2014	T-710912820011	Date PEC - 12/09/2017	v41788	82,48 €	82,48 €
2014	T-710912840011	Date PEC - 12/09/2017	v41899	81,34 €	81,34 €
2014	T-710912850011	Date PEC - 12/09/2017	v81262	66,69 €	66,69 €
2014	T-710912870011	Date PEC - 12/09/2017	v77146	69,56 €	69,56 €
2014	T-710912900011	Date PEC - 12/09/2017	v77917	39,82 €	39,82 €
2014	T-710912910011	Date PEC - 12/09/2017	v77963	64,03 €	64,03 €
2014	T-710912940011	Date PEC - 12/09/2017	v40267	50,62 €	50,62 €
2014	T-710912960011	Date PEC - 12/09/2017	v40410	36,78 €	36,78 €
2014	T-710912970011	Date PEC - 12/09/2017	v40414	73,59 €	73,59 €
2014	T-710912980011	Date PEC - 12/09/2017	v81028	56,36 €	56,36 €
2014	T-710913000011	Date PEC - 12/09/2017	v42208	34,30 €	34,30 €
2014	T-710913010011	Date PEC - 12/09/2017	v81317	15,60 €	15,60 €
2014	T-710913020011	Date PEC - 12/09/2017	v80781	15,52 €	15,52 €
2014	T-710913030011	Date PEC - 12/09/2017	v80917	145,43 €	145,43 €
2014	T-710930300011	Date PEC - 12/09/2017	v2038	75,17 €	75,17 €
2014	T-710930310011	Date PEC - 12/09/2017	v49	19,68 €	19,68 €
2014	T-710930330011	Date PEC - 12/09/2017	v3119	58,98 €	58,98 €
2014	T-710930370011	Date PEC - 12/09/2017	v3129	47,49 €	47,49 €
2014	T-710930390011	Date PEC - 12/09/2017	v661	59,31 €	59,31 €
2014	T-710930420011	Date PEC - 12/09/2017	v201	22,63 €	22,63 €
2014	T-710931590011	Date PEC - 12/09/2017	v60616	62,76 €	62,76 €
2014	T-710931670011	Date PEC - 12/09/2017	v5228	51,42 €	51,42 €

_033022

TRES. CADILLAN

DECHETS

MENAGERS CC

CONVERGENC

_66036

Pièces prises en charge du au 24/09/2021

Situation actualisée au 24/09/2021

Exercice	N° de pièce	Date PEC	Objet du titre	Montant du principal	Reste à recouvrer
2014	T-710931700011	Date PEC - 12/09/2017	v60432	23,10 €	11,43 €
2014	T-710931710011	Date PEC - 12/09/2017	v6076	17,40 €	17,40 €
2014	T-710931720011	Date PEC - 12/09/2017	v60368	20,96 €	20,96 €
2014	T-710931740011	Date PEC - 12/09/2017	v5643	12,76 €	12,76 €
2014	T-710931760011	Date PEC - 12/09/2017	v5252	51,32 €	21,61 €
2014	T-710931780011	Date PEC - 12/09/2017	v5258	52,79 €	52,79 €
2014	T-710931790011	Date PEC - 12/09/2017	v60301	67,54 €	67,54 €
2014	T-710931850011	Date PEC - 12/09/2017	v64229	38,21 €	38,21 €
2014	T-710931920011	Date PEC - 12/09/2017	v60609	37,39 €	37,39 €
2014	T-710931930011	Date PEC - 12/09/2017	v5913	15,51 €	15,51 €
2014	T-710931940011	Date PEC - 12/09/2017	v64349	57,06 €	57,06 €
2014	T-710931950011	Date PEC - 12/09/2017	v5906	30,10 €	30,10 €
2014	T-710931980011	Date PEC - 12/09/2017	v5290	22,32 €	22,32 €
2014	T-710931990011	Date PEC - 12/09/2017	v60863	32,57 €	32,57 €
2014	T-710932000011	Date PEC - 12/09/2017	v5296	23,91 €	23,91 €
2014	T-710932030011	Date PEC - 12/09/2017	v43281	32,55 €	32,55 €
2014	T-710932120011	Date PEC - 12/09/2017	v43291	169,53 €	169,53 €
2014	T-710932130011	Date PEC - 12/09/2017	v5715	22,73 €	22,73 €
2014	T-710932160011	Date PEC - 12/09/2017	v43265	45,16 €	45,16 €
2014	T-710932180011	Date PEC - 12/09/2017	v1087	41,79 €	41,79 €
2014	T-710932190011	Date PEC - 12/09/2017	v43280	122,15 €	122,15 €
2014	T-710932200011	Date PEC - 12/09/2017	v1088	48,24 €	48,24 €
2014	T-710932210011	Date PEC - 12/09/2017	v43253	12,93 €	12,93 €
2014	T-710932220011	Date PEC - 12/09/2017	v2890	50,26 €	50,26 €
2014	T-710932230011	Date PEC - 12/09/2017	v43258	136,68 €	136,68 €
2014	T-710932240011	Date PEC - 12/09/2017	v1526	23,40 €	23,40 €
2014	T-710932320011	Date PEC - 12/09/2017	v60736	15,59 €	15,59 €
2014	T-710932330011	Date PEC - 12/09/2017	v3717	44,83 €	44,83 €
2014	T-710932350011	Date PEC - 12/09/2017	v43288	182,10 €	182,10 €
2014	T-710932370011	Date PEC - 12/09/2017	v3729	45,07 €	45,07 €
2014	T-710932400011	Date PEC - 12/09/2017	v60738	12,78 €	12,78 €
2014	T-710932490011	Date PEC - 12/09/2017	v60737	38,41 €	38,41 €
2014	T-710932540011	Date PEC - 12/09/2017	v1802	16,99 €	16,99 €
2014	T-710932560011	Date PEC - 12/09/2017	v1816	48,50 €	48,50 €
2014	T-710932620011	Date PEC - 12/09/2017	v60581	33,33 €	33,33 €
2014	T-710932630011	Date PEC - 12/09/2017	v64128	19,63 €	19,63 €
2014	T-710932660011	Date PEC - 12/09/2017	v62940	26,27 €	26,27 €
2014	T-710932720011	Date PEC - 12/09/2017	v63035	16,46 €	16,46 €
2014	T-710932860011	Date PEC - 12/09/2017	v62928	51,65 €	51,65 €
2014	T-710932880011	Date PEC - 12/09/2017	v62810	75,66 €	75,66 €
2014	T-710932960011	Date PEC - 12/09/2017	v63005	21,52 €	21,52 €
2014	T-710932970011	Date PEC - 12/09/2017	v62932	46,55 €	46,55 €
2014	T-710932990011	Date PEC - 12/09/2017	v37044	38,38 €	38,38 €
2014	T-710933020011	Date PEC - 12/09/2017	v80890	81,34 €	81,34 €
2014	T-710933050011	Date PEC - 12/09/2017	v62980	44,19 €	44,19 €
2014	T-710933080011	Date PEC - 12/09/2017	v62839	38,95 €	38,95 €
2014	T-710933160011	Date PEC - 12/09/2017	v65443	84,05 €	84,05 €
2014	T-710933240011	Date PEC - 12/09/2017	v65269	65,11 €	65,11 €
2014	T-710933270011	Date PEC - 12/09/2017	v65622	27,93 €	27,93 €
2014	T-710933300011	Date PEC - 12/09/2017	v65212	81,35 €	81,35 €

_033022

TRES. CADILLAN

DECHETS

MENAGERS CC

CONVERGENC

_66036

Pièces prises en charge du au 24/09/2021

Situation actualisée au 24/09/2021

Exercice	N° de pièce	Date PEC	Objet du titre	Montant du principal	Reste à recouvrer
2014	T-710933320011	Date PEC - 12/09/2017	v65300	30,32 €	30,32 €
2014	T-710933330011	Date PEC - 12/09/2017	v65257	49,68 €	49,68 €
2014	T-710933450011	Date PEC - 12/09/2017	v76855	30,35 €	30,35 €
2014	T-710933460011	Date PEC - 12/09/2017	v77920	59,25 €	59,25 €
2014	T-710933470011	Date PEC - 12/09/2017	v65550	15,60 €	15,60 €
2014	T-710933500011	Date PEC - 12/09/2017	v37089	27,18 €	27,18 €
2014	T-710933540011	Date PEC - 12/09/2017	v37105	73,00 €	73,00 €
2014	T-710933570011	Date PEC - 12/09/2017	v41630	84,01 €	84,01 €
2014	T-710933620011	Date PEC - 12/09/2017	v40079	223,89 €	223,89 €
2014	T-710933700011	Date PEC - 12/09/2017	v40311	33,36 €	33,36 €
2014	T-710933710011	Date PEC - 12/09/2017	v76762	38,37 €	38,37 €
2014	T-710933720011	Date PEC - 12/09/2017	v62225	9,42 €	3,45 €
2014	T-710933750011	Date PEC - 12/09/2017	v62456	19,08 €	19,08 €
2014	T-710933770011	Date PEC - 12/09/2017	v62581	60,29 €	60,29 €
2014	T-710933800011	Date PEC - 12/09/2017	v62231	37,01 €	37,01 €
2014	T-710933810011	Date PEC - 12/09/2017	v62246	64,04 €	64,04 €
2014	T-710933870011	Date PEC - 12/09/2017	v62243	47,03 €	47,03 €
2014	T-710933880011	Date PEC - 12/09/2017	v62216	46,14 €	46,14 €
2014	T-710934000011	Date PEC - 12/09/2017	v34919	35,84 €	35,84 €
2014	T-710934010011	Date PEC - 12/09/2017	v77983	79,73 €	64,55 €
2014	T-710934020011	Date PEC - 12/09/2017	v81097	30,31 €	30,31 €
2014	T-710934050011	Date PEC - 12/09/2017	v37141	69,00 €	69,00 €
2014	T-710934090011	Date PEC - 12/09/2017	v62209	59,30 €	59,30 €
2014	T-710934140011	Date PEC - 12/09/2017	v40111	53,20 €	53,20 €
2014	T-710934160011	Date PEC - 12/09/2017	v40126	24,67 €	24,67 €
2014	T-710934190011	Date PEC - 12/09/2017	v55323	100,67 €	100,67 €
2014	T-710934200011	Date PEC - 12/09/2017	v77137	28,59 €	28,59 €
2014	T-710934210011	Date PEC - 12/09/2017	v76866	32,87 €	32,87 €
2014	T-710934220011	Date PEC - 12/09/2017	v77050	83,25 €	83,25 €
2014	T-710934240011	Date PEC - 12/09/2017	v80943	65,07 €	65,07 €
2014	T-710934270011	Date PEC - 12/09/2017	v36767	33,33 €	33,33 €
2014	T-710934300011	Date PEC - 12/09/2017	v37908	29,69 €	29,69 €
2014	T-710934400011	Date PEC - 12/09/2017	v37406	50,40 €	50,40 €
2014	T-710934410011	Date PEC - 12/09/2017	v41671	20,54 €	20,54 €
2014	T-710934430011	Date PEC - 12/09/2017	v37407	58,88 €	58,88 €
2014	T-710934470011	Date PEC - 12/09/2017	v40176	25,50 €	25,50 €
2014	T-710934590011	Date PEC - 12/09/2017	v38536	64,03 €	64,03 €
2014	T-710934610011	Date PEC - 12/09/2017	v38533	47,02 €	47,02 €
2014	T-710934630011	Date PEC - 12/09/2017	v80992	11,75 €	11,75 €
2014	T-710934730011	Date PEC - 12/09/2017	v77958	37,01 €	37,01 €
2014	T-710934780011	Date PEC - 12/09/2017	v41700	66,79 €	66,79 €
2014	T-710934790011	Date PEC - 12/09/2017	v41701	30,32 €	30,32 €
2014	T-710934800011	Date PEC - 12/09/2017	v41704	61,42 €	61,42 €
2014	T-710934860011	Date PEC - 12/09/2017	v40193	31,60 €	31,60 €
2014	T-710934870011	Date PEC - 12/09/2017	v76843	10,67 €	10,67 €
2014	T-710934900011	Date PEC - 12/09/2017	v37952	23,77 €	23,77 €
2014	T-710934930011	Date PEC - 12/09/2017	v81048	63,19 €	63,19 €
2014	T-710934960011	Date PEC - 12/09/2017	v67322	34,23 €	34,23 €
2014	T-710934970011	Date PEC - 12/09/2017	v67347	188,98 €	188,98 €
2014	T-710934990011	Date PEC - 12/09/2017	v67362	39,06 €	39,06 €

_033022

TRES. CADILLAN

DECHETS

MENAGERS CC

CONVERGENC

_66036

Pièces prises en charge du au 24/09/2021

Situation actualisée au 24/09/2021

Exercice	N° de pièce	Date PEC	Objet du titre	Montant du principal	Reste à recouvrer
2014	T-710935040011	Date PEC - 12/09/2017	v67328	61,06 €	61,06 €
2014	T-710935070011	Date PEC - 12/09/2017	v79395	42,47 €	42,47 €
2014	T-710935080011	Date PEC - 12/09/2017	v79347	223,88 €	223,88 €
2014	T-710935120011	Date PEC - 12/09/2017	v79268	26,09 €	26,09 €
2014	T-710935190011	Date PEC - 12/09/2017	v81734	67,68 €	67,68 €
2014	T-710935210011	Date PEC - 12/09/2017	v82037	28,39 €	28,39 €
2014	T-710935250011	Date PEC - 12/09/2017	v81732	16,90 €	16,90 €
2014	T-710935260011	Date PEC - 12/09/2017	v79229	28,59 €	28,59 €
2014	T-710935270011	Date PEC - 12/09/2017	v79099	49,68 €	49,68 €
2014	T-710935280011	Date PEC - 12/09/2017	v79001	72,91 €	72,91 €
2014	T-710935290011	Date PEC - 12/09/2017	v79483	25,50 €	25,50 €
2014	T-710935340011	Date PEC - 12/09/2017	v81568	25,55 €	25,55 €
2014	T-710935400011	Date PEC - 12/09/2017	v76386	58,89 €	58,89 €
2014	T-710935410011	Date PEC - 12/09/2017	v79203	21,84 €	21,84 €
2014	T-710935420011	Date PEC - 12/09/2017	v79318	39,62 €	39,62 €
2014	T-710935440011	Date PEC - 12/09/2017	v76272	33,33 €	33,33 €
2014	T-710935450011	Date PEC - 12/09/2017	v81524	18,81 €	18,81 €
2014	T-710935460011	Date PEC - 12/09/2017	v81886	57,60 €	57,60 €
2014	T-710935470011	Date PEC - 12/09/2017	v76384	50,37 €	50,37 €
2014	T-710935500011	Date PEC - 12/09/2017	v76301	62,71 €	62,71 €
2014	T-710935560011	Date PEC - 12/09/2017	v81629	11,10 €	11,10 €
2014	T-710935570011	Date PEC - 12/09/2017	v76527	5,77 €	5,77 €
2014	T-710935580011	Date PEC - 12/09/2017	v79511	38,17 €	38,17 €
2014	T-710935600011	Date PEC - 12/09/2017	v79009	27,89 €	27,89 €
2014	T-710935640011	Date PEC - 12/09/2017	v79486	35,08 €	35,08 €
2014	T-710935680011	Date PEC - 12/09/2017	v79260	38,95 €	38,95 €
2014	T-710935690011	Date PEC - 12/09/2017	v77669	19,19 €	19,19 €
2014	T-710935720011	Date PEC - 12/09/2017	v77661	44,42 €	44,42 €
2014	T-710935740011	Date PEC - 12/09/2017	v81510	34,29 €	34,29 €
2014	T-710935770011	Date PEC - 12/09/2017	v79975	61,22 €	61,22 €
2014	T-710935800011	Date PEC - 12/09/2017	v79514	52,37 €	52,37 €
2014	T-710935810011	Date PEC - 12/09/2017	v79774	95,10 €	95,10 €
2014	T-710935830011	Date PEC - 12/09/2017	v81393	24,56 €	24,56 €
2014	T-710935860011	Date PEC - 12/09/2017	v80092	49,68 €	49,68 €
2014	T-710935890011	Date PEC - 12/09/2017	v77431	59,09 €	59,09 €
2014	T-710935900011	Date PEC - 12/09/2017	v79190	49,68 €	49,68 €
2014	T-710935930011	Date PEC - 12/09/2017	v79162	49,68 €	49,68 €
2014	T-710935940011	Date PEC - 12/09/2017	v79160	24,10 €	24,10 €
2014	T-710935960011	Date PEC - 12/09/2017	v79675	46,33 €	46,33 €
2014	T-710935990011	Date PEC - 12/09/2017	v79052	81,01 €	81,01 €
2014	T-710936020011	Date PEC - 12/09/2017	v79277	57,05 €	57,05 €
2014	T-710936060011	Date PEC - 12/09/2017	v81451	44,06 €	44,06 €
2014	T-710936120011	Date PEC - 12/09/2017	v79639	50,59 €	50,59 €
2014	T-710936130011	Date PEC - 12/09/2017	v77340	51,71 €	51,71 €
2014	T-710936150011	Date PEC - 12/09/2017	v76376	54,83 €	54,83 €
2014	T-710936190011	Date PEC - 12/09/2017	v76463	12,80 €	12,80 €
2014	T-710936200011	Date PEC - 12/09/2017	v76101	23,09 €	11,43 €
2014	T-710936210011	Date PEC - 12/09/2017	v79681	33,35 €	33,35 €
2014	T-710936220011	Date PEC - 12/09/2017	v76257	37,39 €	37,39 €
2014	T-710936230011	Date PEC - 12/09/2017	v80048	38,95 €	38,95 €

_033022

TRES. CADILLAN

DECHETS

MENAGERS CC

CONVERGENC

_66036

Pièces prises en charge du au 24/09/2021

Situation actualisée au 24/09/2021

Exercice	N° de pièce	Date PEC	Objet du titre	Montant du principal	Reste à recouvrer
2014	T-710936260011	Date PEC - 12/09/2017	v75970	20,92 €	20,92 €
2014	T-710936280011	Date PEC - 12/09/2017	v77423	29,56 €	29,56 €
2014	T-710936310011	Date PEC - 12/09/2017	v77674	89,15 €	89,15 €
2014	T-710936350011	Date PEC - 12/09/2017	v76078	59,21 €	59,21 €
2014	T-710936360011	Date PEC - 12/09/2017	v77259	38,95 €	38,95 €
2014	T-710936370011	Date PEC - 12/09/2017	v77305	23,76 €	23,76 €
2014	T-710936380011	Date PEC - 12/09/2017	v77499	45,50 €	45,50 €
2014	T-710936390011	Date PEC - 12/09/2017	v79956	41,12 €	41,12 €
2014	T-710936400011	Date PEC - 12/09/2017	v77420	110,25 €	110,25 €
2014	T-710936410011	Date PEC - 12/09/2017	v77368	37,97 €	37,97 €
2014	T-710936420011	Date PEC - 12/09/2017	v77263	99,79 €	99,79 €
2014	T-710936430011	Date PEC - 12/09/2017	v77217	34,13 €	34,13 €
2014	T-710936480011	Date PEC - 12/09/2017	v79830	36,77 €	36,77 €
2014	T-710936530011	Date PEC - 12/09/2017	v79685	41,18 €	41,18 €
2014	T-710936670011	Date PEC - 12/09/2017	v80143	33,78 €	33,78 €
2014	T-710936680011	Date PEC - 12/09/2017	v80098	59,21 €	59,21 €
2014	T-710936750011	Date PEC - 12/09/2017	v78918	33,27 €	33,27 €
2014	T-710938070011	Date PEC - 12/09/2017	v80649	72,02 €	72,02 €
2014	T-710938110011	Date PEC - 12/09/2017	v80227	88,07 €	88,07 €
2014	T-710938130011	Date PEC - 12/09/2017	v80453	29,00 €	29,00 €
2014	T-710938150011	Date PEC - 12/09/2017	v80163	53,58 €	53,58 €
2014	T-710938160011	Date PEC - 12/09/2017	v80310	114,27 €	114,27 €
2014	T-710938170011	Date PEC - 12/09/2017	v80757	11,60 €	11,60 €
2014	T-710938180011	Date PEC - 12/09/2017	v70047	35,83 €	35,83 €
2014	T-710938200011	Date PEC - 12/09/2017	v80750	72,51 €	72,51 €
2014	T-710938240011	Date PEC - 12/09/2017	v80484	64,42 €	64,42 €
2014	T-710938250011	Date PEC - 12/09/2017	v80324	21,49 €	21,49 €
2014	T-710938270011	Date PEC - 12/09/2017	v80381	70,34 €	70,34 €
2014	T-710938330011	Date PEC - 12/09/2017	v80377	26,76 €	26,76 €
2014	T-710941860011	Date PEC - 12/09/2017	v8666	127,68 €	127,68 €
2014	T-710941900011	Date PEC - 12/09/2017	v1671	36,67 €	36,67 €
2014	T-710941930011	Date PEC - 12/09/2017	v1696	90,27 €	90,27 €
2014	T-710942000011	Date PEC - 12/09/2017	v3104	22,67 €	22,67 €
2014	T-710942020011	Date PEC - 12/09/2017	v1605	18,44 €	18,44 €
2014	T-710942030011	Date PEC - 12/09/2017	v1614	22,79 €	22,79 €
2014	T-710942040011	Date PEC - 12/09/2017	v1630	40,29 €	40,29 €
2014	T-710942060011	Date PEC - 12/09/2017	v3411	16,82 €	16,82 €
2014	T-710942290011	Date PEC - 12/09/2017	v4107	80,33 €	80,33 €
2014	T-710942300011	Date PEC - 12/09/2017	v4118	96,44 €	96,44 €
2014	T-710942870011	Date PEC - 12/09/2017	v3990	26,34 €	26,34 €
2014	T-710942920011	Date PEC - 12/09/2017	v7948	8,39 €	8,39 €
2014	T-710942940011	Date PEC - 12/09/2017	v3888	17,53 €	17,53 €
2014	T-710942960011	Date PEC - 12/09/2017	v7999	54,98 €	54,98 €
2014	T-710942990011	Date PEC - 12/09/2017	v1991	36,12 €	36,12 €
2014	T-710943020011	Date PEC - 12/09/2017	v2488	47,75 €	47,75 €
2014	T-710943070011	Date PEC - 12/09/2017	v2784	56,27 €	56,27 €
2014	T-710943090011	Date PEC - 12/09/2017	v4079	30,18 €	30,18 €
2014	T-710943110011	Date PEC - 12/09/2017	v2824	43,67 €	43,67 €
2014	T-710943190011	Date PEC - 12/09/2017	v63395	81,03 €	81,03 €
2014	T-710943220011	Date PEC - 12/09/2017	v2870	39,42 €	39,42 €

_033022

TRES. CADILLAN

DECHETS

MENAGERS CC

CONVERGENC

_66036

Pièces prises en charge du au 24/09/2021

Situation actualisée au 24/09/2021

Exercice	N° de pièce	Date PEC	Objet du titre	Montant du principal	Reste à recouvrer
2014	T-710943230011	Date PEC - 12/09/2017	v2882	22,31 €	22,31 €
2014	T-710943250011	Date PEC - 12/09/2017	v63326	27,89 €	27,89 €
2014	T-710943260011	Date PEC - 12/09/2017	v63608	52,42 €	52,42 €
2014	T-710943300011	Date PEC - 12/09/2017	v9005	17,84 €	17,84 €
2014	T-710943350011	Date PEC - 12/09/2017	v9014	47,53 €	47,53 €
2014	T-710943520011	Date PEC - 12/09/2017	v66369	57,08 €	57,08 €
2014	T-710943570011	Date PEC - 12/09/2017	v63564	223,92 €	223,92 €
2014	T-710943620011	Date PEC - 12/09/2017	v63561	28,61 €	28,61 €
2014	T-710943670011	Date PEC - 12/09/2017	v63329	72,94 €	72,94 €
2014	T-710943830011	Date PEC - 12/09/2017	v66673	213,89 €	213,89 €
2014	T-710943850011	Date PEC - 12/09/2017	v66670	157,05 €	157,05 €
2014	T-710943860011	Date PEC - 12/09/2017	v63724	35,12 €	35,12 €
2014	T-710943990011	Date PEC - 12/09/2017	v62901	49,68 €	49,68 €
2014	T-710944030011	Date PEC - 12/09/2017	v62938	70,34 €	70,34 €
2014	T-710944110011	Date PEC - 12/09/2017	v63008	35,18 €	35,18 €
2014	T-710944140011	Date PEC - 12/09/2017	v62944	41,36 €	41,36 €
2014	T-710944270011	Date PEC - 12/09/2017	v42969	213,87 €	213,87 €
2014	T-710944320011	Date PEC - 12/09/2017	v42967	157,04 €	157,04 €
2014	T-710944340011	Date PEC - 12/09/2017	v39166	41,34 €	41,34 €
2014	T-710944390011	Date PEC - 12/09/2017	v38303	44,43 €	44,43 €
2014	T-710944400011	Date PEC - 12/09/2017	v39312	54,66 €	54,66 €
2014	T-710944560011	Date PEC - 12/09/2017	v66584	15,63 €	15,63 €
2014	T-710944640011	Date PEC - 12/09/2017	v38651	19,08 €	19,08 €
2014	T-710944650011	Date PEC - 12/09/2017	v63644	49,68 €	49,68 €
2014	T-710944680011	Date PEC - 12/09/2017	v63678	60,32 €	60,32 €
2014	T-710944720011	Date PEC - 12/09/2017	v36929	26,71 €	26,71 €
2014	T-710944740011	Date PEC - 12/09/2017	v38496	46,12 €	46,12 €
2014	T-710944770011	Date PEC - 12/09/2017	v63889	16,46 €	16,46 €
2014	T-710944780011	Date PEC - 12/09/2017	v63740	53,26 €	53,26 €
2014	T-710944880011	Date PEC - 12/09/2017	v36858	37,41 €	37,41 €
2014	T-710944890011	Date PEC - 12/09/2017	v36869	62,73 €	62,73 €
2014	T-710944910011	Date PEC - 12/09/2017	v37719	28,60 €	28,60 €
2014	T-710944920011	Date PEC - 12/09/2017	v37720	36,69 €	36,69 €
2014	T-710944940011	Date PEC - 12/09/2017	v38461	37,01 €	37,01 €
2014	T-710944970011	Date PEC - 12/09/2017	v38470	72,58 €	72,58 €
2014	T-710945160011	Date PEC - 12/09/2017	v36608	20,95 €	20,95 €
2014	T-710945180011	Date PEC - 12/09/2017	v37351	30,36 €	30,36 €
2014	T-710945220011	Date PEC - 12/09/2017	v79148	30,70 €	30,70 €
2014	T-710945240011	Date PEC - 12/09/2017	v82236	15,60 €	15,60 €
2014	T-710945300011	Date PEC - 12/09/2017	v37476	54,85 €	54,85 €
2014	T-710945360011	Date PEC - 12/09/2017	v37542	32,87 €	32,87 €
2014	T-710945500011	Date PEC - 12/09/2017	v39864	21,85 €	21,85 €
2014	T-710945610011	Date PEC - 12/09/2017	v41501	13,81 €	13,81 €
2014	T-710945650011	Date PEC - 12/09/2017	v39915	49,57 €	49,57 €
2014	T-710945680011	Date PEC - 12/09/2017	v40919	88,09 €	88,09 €
2014	T-710945740011	Date PEC - 12/09/2017	v40011	52,38 €	52,38 €
2014	T-710945760011	Date PEC - 12/09/2017	v40019	35,10 €	35,10 €
2014	T-710945820011	Date PEC - 12/09/2017	v35819	100,64 €	100,64 €
2014	T-710946010011	Date PEC - 12/09/2017	v42864	34,17 €	34,17 €
2014	T-710946060011	Date PEC - 12/09/2017	v41521	63,19 €	63,19 €

_033022

TRES. CADILLAN

DECHETS

MENAGERS CC

CONVERGENCE

_66036

Pièces prises en charge du au 24/09/2021

Situation actualisée au 24/09/2021

Exercice	N° de pièce	Date PEC	Objet du titre	Montant du principal	Reste à recouvrer
2014	T-710946280011	Date PEC - 12/09/2017	v40771	33,78 €	33,78 €
2014	T-710946430011	Date PEC - 12/09/2017	v42891	15,62 €	15,62 €
2014	T-710946490011	Date PEC - 12/09/2017	v40598	61,25 €	61,25 €
2014	T-710946510011	Date PEC - 12/09/2017	v40777	81,32 €	81,32 €
2014	T-710946570011	Date PEC - 12/09/2017	v40998	74,50 €	74,50 €
2014	T-710946600011	Date PEC - 12/09/2017	v41007	29,00 €	29,00 €
2014	T-710946870011	Date PEC - 12/09/2017	v41385	72,53 €	72,53 €
2014	T-710946880011	Date PEC - 12/09/2017	v41390	11,60 €	11,60 €
2014	T-710946910011	Date PEC - 12/09/2017	v39838	15,59 €	15,59 €
2014	T-710946960011	Date PEC - 12/09/2017	v39839	42,50 €	42,50 €
2014	T-710946980011	Date PEC - 12/09/2017	v39840	28,60 €	28,60 €
2014	T-710947010011	Date PEC - 12/09/2017	v39845	56,46 €	56,46 €
2014	T-710954530011	Date PEC - 12/09/2017	v7004	28,57 €	28,57 €
2014	T-710954760011	Date PEC - 12/09/2017	v27360	55,07 €	55,07 €
2014	T-710954770011	Date PEC - 12/09/2017	v27377	86,89 €	86,89 €
2014	T-710954780011	Date PEC - 12/09/2017	v26061	10,21 €	10,21 €
2014	T-710954790011	Date PEC - 12/09/2017	v31918	95,96 €	95,96 €
2014	T-710954810011	Date PEC - 12/09/2017	v32580	11,53 €	11,53 €
2014	T-710954840011	Date PEC - 12/09/2017	v33860	5,92 €	5,92 €
2014	T-710954900011	Date PEC - 12/09/2017	v34002	0,05 €	0,05 €
2014	T-710954920011	Date PEC - 12/09/2017	v34150	48,16 €	48,16 €
2014	T-710954970011	Date PEC - 12/09/2017	v32334	27,65 €	27,65 €
2014	T-710954990011	Date PEC - 12/09/2017	v33086	30,08 €	30,08 €
2014	T-710955010011	Date PEC - 12/09/2017	v31508	44,02 €	44,02 €
2014	T-710955050011	Date PEC - 12/09/2017	v32864	59,33 €	59,33 €
2014	T-710955070011	Date PEC - 12/09/2017	v32884	6,40 €	6,40 €
2014	T-710955090011	Date PEC - 12/09/2017	v32989	52,49 €	52,49 €
2014	T-710955140011	Date PEC - 12/09/2017	v32899	52,42 €	52,42 €
2014	T-710955170011	Date PEC - 12/09/2017	v61291	10,69 €	10,69 €
2014	T-710955210011	Date PEC - 12/09/2017	v61408	69,59 €	69,59 €
2014	T-710955240011	Date PEC - 12/09/2017	v31775	26,46 €	26,46 €
2014	T-710955320011	Date PEC - 12/09/2017	v62013	89,18 €	89,18 €
2014	T-710955380011	Date PEC - 12/09/2017	v61752	110,28 €	110,28 €
2014	T-710955390011	Date PEC - 12/09/2017	v33145	22,75 €	22,75 €
2014	T-710955400011	Date PEC - 12/09/2017	v61510	28,61 €	28,61 €
2014	T-710955410011	Date PEC - 12/09/2017	v33155	12,40 €	12,40 €
2014	T-710955460011	Date PEC - 12/09/2017	v31568	12,63 €	12,63 €
2014	T-710955470011	Date PEC - 12/09/2017	v61650	51,73 €	51,73 €
2014	T-710955500011	Date PEC - 12/09/2017	v61823	45,55 €	45,55 €
2014	T-710955540011	Date PEC - 12/09/2017	v61811	23,77 €	23,77 €
2014	T-710955560011	Date PEC - 12/09/2017	v61593	29,56 €	29,56 €
2014	T-710955570011	Date PEC - 12/09/2017	v32242	45,64 €	45,64 €
2014	T-710955580011	Date PEC - 12/09/2017	v61835	20,65 €	20,65 €
2014	T-710955610011	Date PEC - 12/09/2017	v33164	69,24 €	69,24 €
2014	T-710955630011	Date PEC - 12/09/2017	v33169	22,70 €	22,70 €
2014	T-710955670011	Date PEC - 12/09/2017	v61827	59,15 €	59,15 €
2014	T-710955690011	Date PEC - 12/09/2017	v33177	24,21 €	24,21 €
2014	T-710955700011	Date PEC - 12/09/2017	v62008	19,18 €	19,18 €
2014	T-710955710011	Date PEC - 12/09/2017	v33180	55,46 €	55,46 €
2014	T-710955780011	Date PEC - 12/09/2017	v61708	45,35 €	45,35 €

_033022

TRES. CADILLAN

DECHETS

MENAGERS CC

CONVERGENC

_66036

Pièces prises en charge du au 24/09/2021

Situation actualisée au 24/09/2021

Exercice	N° de pièce	Date PEC	Objet du titre	Montant du principal	Reste à recouvrer
2014	T-710955830011	Date PEC - 12/09/2017	v61667	38,95 €	38,95 €
2014	T-710955850011	Date PEC - 12/09/2017	v32288	56,52 €	56,52 €
2014	T-710955880011	Date PEC - 12/09/2017	v61775	99,83 €	99,83 €
2014	T-710955910011	Date PEC - 12/09/2017	v33220	51,90 €	51,90 €
2014	T-710955960011	Date PEC - 12/09/2017	v54302	108,42 €	108,42 €
2014	T-710956000011	Date PEC - 12/09/2017	v33825	17,89 €	17,89 €
2014	T-710956030011	Date PEC - 12/09/2017	v65882	34,32 €	34,32 €
2014	T-710956040011	Date PEC - 12/09/2017	v65852	18,84 €	18,84 €
2014	T-710956050011	Date PEC - 12/09/2017	v65761	44,12 €	44,12 €
2014	T-710956070011	Date PEC - 12/09/2017	v66080	16,92 €	16,92 €
2014	T-710956100011	Date PEC - 12/09/2017	v66283	48,62 €	48,62 €
2014	T-710956120011	Date PEC - 12/09/2017	v65989	11,10 €	11,10 €
2014	T-710956160011	Date PEC - 12/09/2017	v30519	43,49 €	43,49 €
2014	T-710956200011	Date PEC - 12/09/2017	v66021	25,59 €	25,59 €
2014	T-710956220011	Date PEC - 12/09/2017	v30567	22,18 €	22,18 €
2014	T-710956240011	Date PEC - 12/09/2017	v30581	38,99 €	38,99 €
2014	T-710956250011	Date PEC - 12/09/2017	v30577	50,16 €	50,16 €
2014	T-710956270011	Date PEC - 12/09/2017	v30585	34,38 €	34,38 €
2014	T-710956280011	Date PEC - 12/09/2017	v30595	56,39 €	56,39 €
2014	T-710956370011	Date PEC - 12/09/2017	v30876	59,12 €	59,12 €
2014	T-710956380011	Date PEC - 12/09/2017	v65715	66,75 €	66,75 €
2014	T-710956390011	Date PEC - 12/09/2017	v30878	22,69 €	22,69 €
2014	T-710956460011	Date PEC - 12/09/2017	v30931	31,05 €	31,05 €
2014	T-710956480011	Date PEC - 12/09/2017	v30955	47,63 €	47,63 €
2014	T-710956550011	Date PEC - 12/09/2017	v39467	81,03 €	81,03 €
2014	T-710956620011	Date PEC - 12/09/2017	v33642	15,49 €	15,49 €
2014	T-710956630011	Date PEC - 12/09/2017	v33658	29,80 €	29,80 €
2014	T-710956690011	Date PEC - 12/09/2017	v39774	47,24 €	47,24 €
2014	T-710956710011	Date PEC - 12/09/2017	v39781	24,10 €	24,10 €
2014	T-710956770011	Date PEC - 12/09/2017	v61071	58,85 €	58,85 €
2014	T-710956790011	Date PEC - 12/09/2017	v60978	54,89 €	54,89 €
2014	T-710956830011	Date PEC - 12/09/2017	v61431	83,32 €	83,32 €
2014	T-710956840011	Date PEC - 12/09/2017	v60942	58,91 €	58,91 €
2014	T-710956890011	Date PEC - 12/09/2017	v39683	16,45 €	16,45 €
2014	T-710956910011	Date PEC - 12/09/2017	v60931	69,03 €	69,03 €
2014	T-710956950011	Date PEC - 12/09/2017	v39646	21,52 €	21,52 €
2014	T-710956960011	Date PEC - 12/09/2017	v61368	34,17 €	34,17 €
2014	T-710956990011	Date PEC - 12/09/2017	v61425	36,71 €	36,71 €
2014	T-710957000011	Date PEC - 12/09/2017	v39662	55,58 €	55,58 €
2014	T-710957010011	Date PEC - 12/09/2017	v39579	75,65 €	75,65 €
2014	T-710957090011	Date PEC - 12/09/2017	v39144	51,65 €	51,65 €
2014	T-710957110011	Date PEC - 12/09/2017	v61228	30,38 €	30,38 €
2014	T-710957120011	Date PEC - 12/09/2017	v39222	44,19 €	44,19 €
2014	T-710957160011	Date PEC - 12/09/2017	v39237	70,32 €	70,32 €
2014	T-710957180011	Date PEC - 12/09/2017	v39088	64,91 €	64,91 €
2014	T-710957210011	Date PEC - 12/09/2017	v38387	57,71 €	57,71 €
2014	T-710957220011	Date PEC - 12/09/2017	v38348	89,17 €	89,17 €
2014	T-710957250011	Date PEC - 12/09/2017	v39160	46,55 €	46,55 €
2014	T-710957270011	Date PEC - 12/09/2017	v39164	26,26 €	26,26 €
2014	T-710957290011	Date PEC - 12/09/2017	v40436	29,75 €	29,75 €

_033022

TRES. CADILLAN

DECHETS

MENAGERS CC

CONVERGENC

_66036

Pièces prises en charge du au 24/09/2021

Situation actualisée au 24/09/2021

Exercice	N° de pièce	Date PEC	Objet du titre	Montant du principal	Reste à recouvrer
2014	T-710957300011	Date PEC - 12/09/2017	v81192	66,79 €	66,79 €
2014	T-710957310011	Date PEC - 12/09/2017	v81024	84,01 €	84,01 €
2014	T-710957330011	Date PEC - 12/09/2017	v77923	28,77 €	6,84 €
2014	T-710957350011	Date PEC - 12/09/2017	v78023	121,54 €	121,54 €
2014	T-710957360011	Date PEC - 12/09/2017	v81034	82,46 €	82,46 €
2014	T-710957390011	Date PEC - 12/09/2017	v80845	61,41 €	61,41 €
2014	T-710957410011	Date PEC - 12/09/2017	v41601	27,93 €	27,93 €
2014	T-710957420011	Date PEC - 12/09/2017	v40044	38,17 €	38,17 €
2014	T-710957510011	Date PEC - 12/09/2017	v40811	31,20 €	31,20 €
2014	T-710957530011	Date PEC - 12/09/2017	v41432	45,85 €	45,85 €
2014	T-710957560011	Date PEC - 12/09/2017	v42378	11,10 €	11,10 €
2014	T-710957580011	Date PEC - 12/09/2017	v40873	57,47 €	57,47 €
2014	T-710957590011	Date PEC - 12/09/2017	v42735	57,07 €	57,07 €
2014	T-710957630011	Date PEC - 12/09/2017	v40906	17,88 €	17,88 €
2014	T-710957680011	Date PEC - 12/09/2017	v39944	39,62 €	39,62 €
2014	T-710957730011	Date PEC - 12/09/2017	v40914	47,10 €	47,10 €
2014	T-710957760011	Date PEC - 12/09/2017	v41058	15,51 €	15,51 €
2014	T-710957770011	Date PEC - 12/09/2017	v39960	57,08 €	57,08 €
2014	T-710957800011	Date PEC - 12/09/2017	v35903	67,71 €	67,71 €
2015	T-701300000329	Date PEC - 12/09/2017	redevance ordures menageres sept-oct 2013 logement situe 29 rue henri de bournazel a preignac	50,29 €	50,29 €
2015	T-701300000330	Date PEC - 12/09/2017	redevance ordures menageres 2014 logement situe 29 rue henri de bournazel a preignac	76,13 €	76,13 €
2015	T-710900440011	Date PEC - 12/09/2017	v38715	127,41 €	127,41 €
2015	T-710901740011	Date PEC - 12/09/2017	v39015	58,97 €	58,97 €
2015	T-710901970011	Date PEC - 12/09/2017	v39204	38,32 €	38,32 €
2015	T-710902170011	Date PEC - 12/09/2017	v39633	117,70 €	99,88 €
2015	T-710902390011	Date PEC - 12/09/2017	v39186	128,79 €	128,79 €
2015	T-710902640011	Date PEC - 12/09/2017	v39265	131,38 €	131,38 €
2015	T-710903500011	Date PEC - 12/09/2017	v37160	51,94 €	51,94 €
2015	T-710903970011	Date PEC - 12/09/2017	v39032	38,49 €	38,49 €
2015	T-710904760011	Date PEC - 12/09/2017	v39510	50,86 €	50,86 €
2015	T-710905360011	Date PEC - 12/09/2017	v39329	38,32 €	38,32 €
2015	T-710905800011	Date PEC - 12/09/2017	v39269	46,23 €	46,23 €
2015	T-710907300011	Date PEC - 12/09/2017	v41599	84,22 €	84,22 €
2015	T-710907680011	Date PEC - 12/09/2017	v41323	97,63 €	97,63 €
2015	T-710909440011	Date PEC - 12/09/2017	v41232	256,97 €	256,97 €
2015	T-710910280011	Date PEC - 12/09/2017	v40987	94,08 €	94,08 €
2015	T-710910520011	Date PEC - 12/09/2017	v37965	160,62 €	160,62 €
2015	T-710911480011	Date PEC - 12/09/2017	v37585	163,88 €	163,88 €
2015	T-710911580011	Date PEC - 12/09/2017	v38369	38,32 €	38,32 €

_033022

TRES. CADILLAN

DECHETS

MENAGERS CC

CONVERGENC

_66036

Pièces prises en charge du au 24/09/2021

Situation actualisée au 24/09/2021

Exercice	N° de pièce	Date PEC	Objet du titre	Montant du principal	Reste à recouvrer
2015	T-710911940011	Date PEC - 12/09/2017	v40589	78,12 €	78,12 €
2015	T-710912180011	Date PEC - 12/09/2017	v41337	80,38 €	80,38 €
2015	T-710913250011	Date PEC - 12/09/2017	v2508	151,80 €	151,80 €
2015	T-710913280011	Date PEC - 12/09/2017	v2747	146,75 €	146,75 €
2015	T-710915990011	Date PEC - 12/09/2017	v3338	87,26 €	87,26 €
2015	T-710916080011	Date PEC - 12/09/2017	v7314	38,31 €	38,31 €
2015	T-710925950011	Date PEC - 12/09/2017	v37190	86,53 €	86,53 €
2015	T-710942550011	Date PEC - 12/09/2017	v42340	103,17 €	103,17 €
2015	T-710943500011	Date PEC - 12/09/2017	v10967	71,32 €	71,32 €
2015	T-710943560011	Date PEC - 12/09/2017	v10939	23,24 €	23,24 €
2015	T-710943580011	Date PEC - 12/09/2017	v10964	7,04 €	7,04 €
2015	T-710943590011	Date PEC - 12/09/2017	v10924	76,25 €	76,25 €
2015	T-710945660011	Date PEC - 12/09/2017	v953	43,10 €	43,10 €
2015	T-710946840011	Date PEC - 12/09/2017	v1648	53,91 €	53,91 €
2015	T-710954140011	Date PEC - 12/09/2017	v37925	87,27 €	87,27 €
2015	T-710954440011	Date PEC - 12/09/2017	v37621	38,32 €	38,32 €
2015	T-710954680011	Date PEC - 12/09/2017	v1648	53,91 €	53,91 €
2015	T-710958330011	Date PEC - 12/09/2017	v39869	98,28 €	98,28 €
2015	T-710958560011	Date PEC - 12/09/2017	v40065	69,62 €	69,62 €
2015	T-710958740011	Date PEC - 12/09/2017	v171	1,34 €	1,34 €
2015	T-710958900011	Date PEC - 12/09/2017	v42855	63,80 €	63,80 €
2015	T-710959160011	Date PEC - 12/09/2017	v43016	198,83 €	198,83 €
2015	T-710959460011	Date PEC - 12/09/2017	v2167	39,28 €	39,28 €
2015	T-710962440011	Date PEC - 12/09/2017	v4017	52,94 €	52,94 €
2015	T-710962870011	Date PEC - 12/09/2017	v6351	67,27 €	67,27 €
2015	T-710962950011	Date PEC - 12/09/2017	v5923	183,67 €	183,67 €
2015	T-710963020011	Date PEC - 12/09/2017	v3792	38,31 €	38,31 €
2015	T-710963230011	Date PEC - 12/09/2017	v1648	53,91 €	53,91 €
2015	T-710963240011	Date PEC - 12/09/2017	v6376	122,12 €	122,12 €
2015	T-710963250011	Date PEC - 12/09/2017	v6738	61,35 €	61,35 €
2015	T-710963360011	Date PEC - 12/09/2017	v1648	53,91 €	53,91 €
2015	T-710963640011	Date PEC - 12/09/2017	v4675	131,38 €	131,38 €
2015	T-710963760011	Date PEC - 12/09/2017	v4739	38,31 €	38,31 €
2015	T-710964090011	Date PEC - 12/09/2017	v6642	256,96 €	256,96 €
2015	T-710964180011	Date PEC - 12/09/2017	v5487	32,73 €	32,73 €
2015	T-710964270011	Date PEC - 12/09/2017	v1276	42,09 €	42,09 €
2015	T-710964490011	Date PEC - 12/09/2017	v6244	112,56 €	112,56 €
2015	T-710964900011	Date PEC - 12/09/2017	v1276	42,09 €	42,09 €
2015	T-710964930011	Date PEC - 12/09/2017	v4679	46,21 €	46,21 €
2015	T-701300000328	Date PEC - 12/09/2017	redevance ordures menageres logement situe 75 avenue aristide briand a barsac	15,79 €	15,79 €
2015	T-710899600011	Date PEC - 12/09/2017	v10969	9,35 €	9,35 €
2015	T-710900000011	Date PEC - 12/09/2017	v38751	123,80 €	123,80 €
2015	T-710900060011	Date PEC - 12/09/2017	v41865	74,66 €	74,66 €
2015	T-710900100011	Date PEC - 12/09/2017	v38716	210,25 €	210,25 €
2015	T-710900210011	Date PEC - 12/09/2017	v41801	442,68 €	442,68 €
2015	T-710900280011	Date PEC - 12/09/2017	v40693	93,11 €	93,11 €

_033022

TRES. CADILLAN

DECHETS

MENAGERS CC

CONVERGENC

_66036

Pièces prises en charge du au 24/09/2021

Situation actualisée au 24/09/2021

Exercice	N° de pièce	Date PEC	Objet du titre	Montant du principal	Reste à recouvrer
2015	T-710900430011	Date PEC - 12/09/2017	v38933	0,01 €	0,01 €
2015	T-710900480011	Date PEC - 12/09/2017	v39286	50,51 €	50,51 €
2015	T-710900530011	Date PEC - 12/09/2017	v40614	70,28 €	70,28 €
2015	T-710900540011	Date PEC - 12/09/2017	v42054	194,50 €	194,50 €
2015	T-710900600011	Date PEC - 12/09/2017	v39288	175,05 €	175,05 €
2015	T-710900730011	Date PEC - 12/09/2017	v42081	66,24 €	66,24 €
2015	T-710900880011	Date PEC - 12/09/2017	v41979	55,84 €	55,84 €
2015	T-710900940011	Date PEC - 12/09/2017	v39252	191,16 €	191,16 €
2015	T-710901000011	Date PEC - 12/09/2017	v40672	35,49 €	35,49 €
2015	T-710901120011	Date PEC - 12/09/2017	v39046	96,20 €	96,20 €
2015	T-710901200011	Date PEC - 12/09/2017	v38915	37,85 €	37,85 €
2015	T-710901270011	Date PEC - 12/09/2017	v38685	167,70 €	167,70 €
2015	T-710901370011	Date PEC - 12/09/2017	v39121	45,54 €	45,54 €
2015	T-710901500011	Date PEC - 12/09/2017	v39220	60,97 €	60,97 €
2015	T-710901700011	Date PEC - 12/09/2017	v39066	140,53 €	140,53 €
2015	T-710902590011	Date PEC - 12/09/2017	v36750	104,59 €	104,59 €
2015	T-710902750011	Date PEC - 12/09/2017	v39319	81,92 €	81,92 €
2015	T-710902910011	Date PEC - 12/09/2017	v39401	80,30 €	80,30 €
2015	T-710903250011	Date PEC - 12/09/2017	v39643	193,73 €	193,73 €
2015	T-710903270011	Date PEC - 12/09/2017	v37144	183,65 €	183,65 €
2015	T-710903430011	Date PEC - 12/09/2017	v37168	27,97 €	27,97 €
2015	T-710903870011	Date PEC - 12/09/2017	v39008	73,37 €	73,37 €
2015	T-710903900011	Date PEC - 12/09/2017	v38826	149,33 €	149,33 €
2015	T-710903990011	Date PEC - 12/09/2017	v39180	209,56 €	209,56 €
2015	T-710904060011	Date PEC - 12/09/2017	v38560	21,66 €	21,66 €
2015	T-710904100011	Date PEC - 12/09/2017	v38707	183,08 €	183,08 €
2015	T-710904470011	Date PEC - 12/09/2017	v38563	187,48 €	187,48 €
2015	T-710904570011	Date PEC - 12/09/2017	v38728	73,57 €	73,57 €
2015	T-710904590011	Date PEC - 12/09/2017	v39524	168,80 €	168,80 €
2015	T-710905000011	Date PEC - 12/09/2017	v39386	57,03 €	17,80 €
2015	T-710905040011	Date PEC - 12/09/2017	v39289	378,33 €	378,33 €
2015	T-710905090011	Date PEC - 12/09/2017	v39698	51,58 €	51,58 €
2015	T-710905150011	Date PEC - 12/09/2017	v38845	88,95 €	88,95 €
2015	T-710905220011	Date PEC - 12/09/2017	v39427	96,20 €	96,20 €
2015	T-710905310011	Date PEC - 12/09/2017	v38924	141,96 €	141,96 €
2015	T-710905390011	Date PEC - 12/09/2017	v39253	92,01 €	92,01 €
2015	T-710905630011	Date PEC - 12/09/2017	v40602	371,55 €	371,55 €
2015	T-710905940011	Date PEC - 12/09/2017	v39039	91,13 €	91,13 €
2015	T-710906000011	Date PEC - 12/09/2017	v39365	201,72 €	201,72 €
2015	T-710906130011	Date PEC - 12/09/2017	v39702	106,83 €	106,83 €
2015	T-710906220011	Date PEC - 12/09/2017	v39353	196,72 €	196,72 €
2015	T-710906340011	Date PEC - 12/09/2017	v41658	143,19 €	143,19 €
2015	T-710906350011	Date PEC - 12/09/2017	v2566	145,59 €	145,59 €
2015	T-710906470011	Date PEC - 12/09/2017	v2227	71,58 €	71,58 €
2015	T-710906630011	Date PEC - 12/09/2017	v2234	146,84 €	146,84 €
2015	T-710906720011	Date PEC - 12/09/2017	v40838	144,75 €	144,75 €
2015	T-710906830011	Date PEC - 12/09/2017	v42120	70,14 €	70,14 €
2015	T-710906870011	Date PEC - 12/09/2017	v40674	90,33 €	90,33 €
2015	T-710907030011	Date PEC - 12/09/2017	v40697	82,82 €	82,82 €
2015	T-710907110011	Date PEC - 12/09/2017	v40850	174,95 €	174,95 €

_033022

TRES. CADILLAN

DECHETS

MENAGERS CC

CONVERGENCE

_66036

Pièces prises en charge du au 24/09/2021

Situation actualisée au 24/09/2021

Exercice	N° de pièce	Date PEC	Objet du titre	Montant du principal	Reste à recouvrer
2015	T-710907140011	Date PEC - 12/09/2017	v40356	122,83 €	122,83 €
2015	T-710907750011	Date PEC - 12/09/2017	v42014	70,25 €	70,25 €
2015	T-710907790011	Date PEC - 12/09/2017	v41702	70,25 €	70,25 €
2015	T-710908000011	Date PEC - 12/09/2017	v40813	67,44 €	67,44 €
2015	T-710908030011	Date PEC - 12/09/2017	v40742	109,81 €	109,81 €
2015	T-710908060011	Date PEC - 12/09/2017	v40915	114,61 €	114,61 €
2015	T-710908090011	Date PEC - 12/09/2017	v40538	269,04 €	269,04 €
2015	T-710908190011	Date PEC - 12/09/2017	v41804	232,41 €	232,41 €
2015	T-710909800011	Date PEC - 12/09/2017	v41446	109,31 €	109,31 €
2015	T-710909850011	Date PEC - 12/09/2017	v40942	228,19 €	228,19 €
2015	T-710910210011	Date PEC - 12/09/2017	v38063	125,47 €	125,47 €
2015	T-710910370011	Date PEC - 12/09/2017	v41431	50,66 €	50,66 €
2015	T-710910600011	Date PEC - 12/09/2017	v38502	39,36 €	39,36 €
2015	T-710910650011	Date PEC - 12/09/2017	v38316	45,44 €	45,44 €
2015	T-710910750011	Date PEC - 12/09/2017	v41377	135,01 €	135,01 €
2015	T-710910940011	Date PEC - 12/09/2017	v37989	304,13 €	304,13 €
2015	T-710910960011	Date PEC - 12/09/2017	v38157	51,87 €	51,87 €
2015	T-710910990011	Date PEC - 12/09/2017	v38504	71,46 €	71,46 €
2015	T-710911260011	Date PEC - 12/09/2017	v41421	70,25 €	70,25 €
2015	T-710911370011	Date PEC - 12/09/2017	v37640	59,98 €	59,98 €
2015	T-710911430011	Date PEC - 12/09/2017	v37498	57,00 €	57,00 €
2015	T-710911510011	Date PEC - 12/09/2017	v37650	136,37 €	136,37 €
2015	T-710911530011	Date PEC - 12/09/2017	v24	0,64 €	0,64 €
2015	T-710911560011	Date PEC - 12/09/2017	v38037	39,76 €	39,76 €
2015	T-710911670011	Date PEC - 12/09/2017	v38313	35,70 €	35,70 €
2015	T-710911690011	Date PEC - 12/09/2017	v38061	123,37 €	123,37 €
2015	T-710911700011	Date PEC - 12/09/2017	v41520	164,32 €	164,32 €
2015	T-710911710011	Date PEC - 12/09/2017	v41536	155,62 €	155,62 €
2015	T-710911730011	Date PEC - 12/09/2017	v38508	38,32 €	38,32 €
2015	T-710911740011	Date PEC - 12/09/2017	v41463	11,55 €	11,55 €
2015	T-710911810011	Date PEC - 12/09/2017	v41193	241,05 €	241,05 €
2015	T-710911860011	Date PEC - 12/09/2017	v38050	359,23 €	359,23 €
2015	T-710911910011	Date PEC - 12/09/2017	v41258	89,18 €	89,18 €
2015	T-710911930011	Date PEC - 12/09/2017	v41533	93,01 €	93,01 €
2015	T-710912060011	Date PEC - 12/09/2017	v38158	139,03 €	139,03 €
2015	T-710912120011	Date PEC - 12/09/2017	v41164	181,33 €	181,33 €
2015	T-710912160011	Date PEC - 12/09/2017	v2516	121,48 €	121,48 €
2015	T-710912170011	Date PEC - 12/09/2017	v2197	101,23 €	101,23 €
2015	T-710913060011	Date PEC - 12/09/2017	v38262	62,12 €	62,12 €
2015	T-710913090011	Date PEC - 12/09/2017	v41003	16,04 €	16,04 €
2015	T-710913130011	Date PEC - 12/09/2017	v38288	186,28 €	186,28 €
2015	T-710913160011	Date PEC - 12/09/2017	v2367	114,62 €	114,62 €
2015	T-710913170011	Date PEC - 12/09/2017	v40154	36,49 €	36,49 €
2015	T-710913180011	Date PEC - 12/09/2017	v40152	124,78 €	124,78 €
2015	T-710913190011	Date PEC - 12/09/2017	v40051	88,58 €	88,58 €
2015	T-710913200011	Date PEC - 12/09/2017	v39908	157,27 €	157,27 €
2015	T-710913220011	Date PEC - 12/09/2017	v1182	33,21 €	33,21 €
2015	T-710913230011	Date PEC - 12/09/2017	v2501	83,02 €	83,02 €
2015	T-710913240011	Date PEC - 12/09/2017	v2592	27,96 €	27,96 €
2015	T-710913300011	Date PEC - 12/09/2017	v2518	100,97 €	100,97 €

_033022

TRES. CADILLAN

DECHETS

MENAGERS CC

CONVERGENC

_66036

Pièces prises en charge du au 24/09/2021

Situation actualisée au 24/09/2021

Exercice	N° de pièce	Date PEC	Objet du titre	Montant du principal	Reste à recouvrer
2015	T-710916050011	Date PEC - 12/09/2017	v7339	76,25 €	76,25 €
2015	T-710916090011	Date PEC - 12/09/2017	v7505	81,72 €	81,72 €
2015	T-710916120011	Date PEC - 12/09/2017	v7396	55,85 €	55,85 €
2015	T-710916150011	Date PEC - 12/09/2017	v7430	70,24 €	70,24 €
2015	T-710916170011	Date PEC - 12/09/2017	v7497	66,24 €	66,24 €
2015	T-710916190011	Date PEC - 12/09/2017	v2909	136,90 €	136,90 €
2015	T-710916200011	Date PEC - 12/09/2017	v3045	38,31 €	38,31 €
2015	T-710916240011	Date PEC - 12/09/2017	v7117	70,24 €	70,24 €
2015	T-710917060011	Date PEC - 12/09/2017	v36803	71,58 €	71,58 €
2015	T-710917750011	Date PEC - 12/09/2017	v37089	121,49 €	121,49 €
2015	T-710926220011	Date PEC - 12/09/2017	v37052	75,65 €	75,65 €
2015	T-710926230011	Date PEC - 12/09/2017	v36825	107,32 €	107,32 €
2015	T-710926260011	Date PEC - 12/09/2017	v37091	100,98 €	100,98 €
2015	T-710926670011	Date PEC - 12/09/2017	v37077	65,85 €	65,85 €
2015	T-710928420011	Date PEC - 12/09/2017	v36746	133,27 €	133,27 €
2015	T-710930830011	Date PEC - 12/09/2017	v42443	163,69 €	163,69 €
2015	T-710930950011	Date PEC - 12/09/2017	v40498	83,01 €	83,01 €
2015	T-710930970011	Date PEC - 12/09/2017	v40379	125,34 €	125,34 €
2015	T-710930980011	Date PEC - 12/09/2017	v42578	47,03 €	47,03 €
2015	T-710931000011	Date PEC - 12/09/2017	v42259	93,47 €	0,02 €
2015	T-710931010011	Date PEC - 12/09/2017	v40755	103,95 €	103,95 €
2015	T-710931100011	Date PEC - 12/09/2017	v42408	94,51 €	94,51 €
2015	T-710931110011	Date PEC - 12/09/2017	v37461	167,48 €	167,48 €
2015	T-710931180011	Date PEC - 12/09/2017	v42324	305,13 €	305,13 €
2015	T-710931220011	Date PEC - 12/09/2017	v1182	33,21 €	33,21 €
2015	T-710931320011	Date PEC - 12/09/2017	v42442	249,45 €	249,45 €
2015	T-710931430011	Date PEC - 12/09/2017	v40646	66,60 €	66,60 €
2015	T-710931550011	Date PEC - 12/09/2017	v42659	157,62 €	157,62 €
2015	T-710936840011	Date PEC - 12/09/2017	v8602	74,17 €	74,17 €
2015	T-710936860011	Date PEC - 12/09/2017	v1903	35,36 €	35,36 €
2015	T-710942260011	Date PEC - 12/09/2017	v42198	127,65 €	127,65 €
2015	T-710942400011	Date PEC - 12/09/2017	v42397	177,08 €	177,08 €
2015	T-710942410011	Date PEC - 12/09/2017	v42477	90,98 €	90,98 €
2015	T-710942420011	Date PEC - 12/09/2017	v42204	83,01 €	83,01 €
2015	T-710942460011	Date PEC - 12/09/2017	v42680	128,13 €	128,13 €
2015	T-710942480011	Date PEC - 12/09/2017	v42232	152,60 €	152,60 €
2015	T-710942570011	Date PEC - 12/09/2017	v42153	51,98 €	51,98 €
2015	T-710942640011	Date PEC - 12/09/2017	v37373	127,88 €	127,88 €
2015	T-710943480011	Date PEC - 12/09/2017	v40607	115,51 €	115,51 €
2015	T-710943610011	Date PEC - 12/09/2017	v1903	50,83 €	50,83 €
2015	T-710943740011	Date PEC - 12/09/2017	v40926	58,01 €	58,01 €
2015	T-710943750011	Date PEC - 12/09/2017	v1000	14,95 €	14,95 €
2015	T-710945560011	Date PEC - 12/09/2017	v483	102,20 €	102,20 €
2015	T-710945600011	Date PEC - 12/09/2017	v24	119,38 €	119,38 €
2015	T-710946050011	Date PEC - 12/09/2017	v1411	36,70 €	36,70 €
2015	T-710946290011	Date PEC - 12/09/2017	v753	18,09 €	18,09 €
2015	T-710946770011	Date PEC - 12/09/2017	v30307	558,43 €	558,43 €
2015	T-710947410011	Date PEC - 12/09/2017	v36822	43,50 €	43,50 €
2015	T-710948130011	Date PEC - 12/09/2017	v43185	176,01 €	176,01 €
2015	T-710949240011	Date PEC - 12/09/2017	v1903	50,80 €	50,80 €

_033022

TRES. CADILLAN

DECHETS

MENAGERS CC

CONVERGENC

_66036

Pièces prises en charge du au 24/09/2021

Situation actualisée au 24/09/2021

Exercice	N° de pièce	Date PEC	Objet du titre	Montant du principal	Reste à recouvrer
2015	T-710951610011	Date PEC - 12/09/2017	v37208	183,22 €	183,22 €
2015	T-710951690011	Date PEC - 12/09/2017	v37167	43,02 €	43,02 €
2015	T-710951700011	Date PEC - 12/09/2017	v36754	222,12 €	86,47 €
2015	T-710951740011	Date PEC - 12/09/2017	v36888	35,81 €	35,81 €
2015	T-710951790011	Date PEC - 12/09/2017	v37078	151,80 €	151,80 €
2015	T-710951810011	Date PEC - 12/09/2017	v37206	162,09 €	162,09 €
2015	T-710951840011	Date PEC - 12/09/2017	v36759	75,90 €	37,59 €
2015	T-710951920011	Date PEC - 12/09/2017	v36941	114,62 €	114,62 €
2015	T-710951940011	Date PEC - 12/09/2017	v36786	87,86 €	87,86 €
2015	T-710952000011	Date PEC - 12/09/2017	v37073	83,01 €	83,01 €
2015	T-710952010011	Date PEC - 12/09/2017	v36807	181,91 €	181,91 €
2015	T-710952020011	Date PEC - 12/09/2017	v37228	149,11 €	149,11 €
2015	T-710953700011	Date PEC - 12/09/2017	v41803	127,48 €	127,48 €
2015	T-710953710011	Date PEC - 12/09/2017	v41585	70,25 €	70,25 €
2015	T-710953780011	Date PEC - 12/09/2017	v41758	136,52 €	136,52 €
2015	T-710953800011	Date PEC - 12/09/2017	v41846	105,99 €	105,99 €
2015	T-710954050011	Date PEC - 12/09/2017	v483	69,72 €	69,72 €
2015	T-710954060011	Date PEC - 12/09/2017	v37744	39,66 €	39,66 €
2015	T-710954170011	Date PEC - 12/09/2017	v37504	168,89 €	168,89 €
2015	T-710954250011	Date PEC - 12/09/2017	v37487	136,89 €	136,89 €
2015	T-710954460011	Date PEC - 12/09/2017	v37779	75,21 €	75,21 €
2015	T-710954620011	Date PEC - 12/09/2017	v37372	119,83 €	119,83 €
2015	T-710954640011	Date PEC - 12/09/2017	v1411	36,70 €	36,70 €
2015	T-710954660011	Date PEC - 12/09/2017	v37406	79,78 €	79,78 €
2015	T-710954700011	Date PEC - 12/09/2017	v37932	14,91 €	14,91 €
2015	T-710957860011	Date PEC - 12/09/2017	v39878	120,93 €	120,93 €
2015	T-710957930011	Date PEC - 12/09/2017	v2248	43,49 €	43,49 €
2015	T-710957950011	Date PEC - 12/09/2017	v483	102,20 €	102,20 €
2015	T-710958010011	Date PEC - 12/09/2017	v40194	51,20 €	51,20 €
2015	T-710958030011	Date PEC - 12/09/2017	v39746	38,32 €	38,32 €
2015	T-710958040011	Date PEC - 12/09/2017	v38116	68,93 €	68,93 €
2015	T-710958080011	Date PEC - 12/09/2017	v40105	75,24 €	75,24 €
2015	T-710958100011	Date PEC - 12/09/2017	v38303	126,54 €	126,54 €
2015	T-710958110011	Date PEC - 12/09/2017	v39778	38,32 €	38,32 €
2015	T-710958140011	Date PEC - 12/09/2017	v753	18,09 €	18,09 €
2015	T-710958150011	Date PEC - 12/09/2017	v2232	181,91 €	181,91 €
2015	T-710958160011	Date PEC - 12/09/2017	v40001	43,12 €	43,12 €
2015	T-710958200011	Date PEC - 12/09/2017	v40029	88,21 €	88,21 €
2015	T-710958240011	Date PEC - 12/09/2017	v2758	234,74 €	234,74 €
2015	T-710958250011	Date PEC - 12/09/2017	v39956	0,64 €	0,64 €
2015	T-710958260011	Date PEC - 12/09/2017	v39888	36,99 €	36,99 €
2015	T-710958270011	Date PEC - 12/09/2017	v40261	67,19 €	67,19 €
2015	T-710958290011	Date PEC - 12/09/2017	v38185	219,58 €	219,58 €
2015	T-710958320011	Date PEC - 12/09/2017	v40063	85,00 €	85,00 €
2015	T-710958340011	Date PEC - 12/09/2017	v1000	14,95 €	14,95 €
2015	T-710958360011	Date PEC - 12/09/2017	v2631	162,10 €	162,10 €
2015	T-710958400011	Date PEC - 12/09/2017	v40272	205,90 €	205,90 €
2015	T-710958430011	Date PEC - 12/09/2017	v39947	309,37 €	309,37 €
2015	T-710958450011	Date PEC - 12/09/2017	v39775	85,68 €	85,68 €
2015	T-710958460011	Date PEC - 12/09/2017	v40077	129,47 €	60,10 €

_033022

TRES. CADILLA

DECHETS

MENAGERS CC

CONVERGENC

_66036

Pièces prises en charge du au 24/09/2021

Situation actualisé au 24/09/2021

Exercice	N° de pièce	Date PEC	Objet du titre	Montant du principal	Reste à recouvrer
2015	T-710958490011	Date PEC - 12/09/2017	v39781	45,37 €	45,37 €
2015	T-710958550011	Date PEC - 12/09/2017	v40305	62,74 €	62,74 €
2015	T-710958570011	Date PEC - 12/09/2017	v40054	166,88 €	166,88 €
2015	T-710958580011	Date PEC - 12/09/2017	v24	119,38 €	119,38 €
2015	T-710958590011	Date PEC - 12/09/2017	v2505	65,82 €	65,82 €
2015	T-710958610011	Date PEC - 12/09/2017	v2426	10,11 €	10,11 €
2015	T-710958700011	Date PEC - 12/09/2017	v483	102,16 €	102,16 €
2015	T-710958770011	Date PEC - 12/09/2017	v43100	153,65 €	153,65 €
2015	T-710958800011	Date PEC - 12/09/2017	v43061	123,86 €	116,20 €
2015	T-710958850011	Date PEC - 12/09/2017	v1529	20,83 €	20,83 €
2015	T-710958910011	Date PEC - 12/09/2017	v42984	139,31 €	139,31 €
2015	T-710958940011	Date PEC - 12/09/2017	v42908	61,87 €	61,87 €
2015	T-710959100011	Date PEC - 12/09/2017	v42811	286,85 €	286,85 €
2015	T-710959170011	Date PEC - 12/09/2017	v42826	134,86 €	134,86 €
2015	T-710959230011	Date PEC - 12/09/2017	v1411	36,70 €	36,70 €
2015	T-710959350011	Date PEC - 12/09/2017	v42775	235,59 €	235,59 €
2015	T-710959370011	Date PEC - 12/09/2017	v2597	108,69 €	108,69 €
2015	T-710959430011	Date PEC - 12/09/2017	v2174	104,59 €	5,72 €
2015	T-710961640011	Date PEC - 12/09/2017	v2919	57,00 €	57,00 €
2015	T-710961650011	Date PEC - 12/09/2017	v2830	79,77 €	79,77 €
2015	T-710961670011	Date PEC - 12/09/2017	v7422	58,10 €	58,10 €
2015	T-710961700011	Date PEC - 12/09/2017	v7171	136,52 €	136,52 €
2015	T-710961710011	Date PEC - 12/09/2017	v7485	54,73 €	54,73 €
2015	T-710961720011	Date PEC - 12/09/2017	v2926	168,87 €	168,87 €
2015	T-710961750011	Date PEC - 12/09/2017	v2837	133,34 €	133,34 €
2015	T-710961760011	Date PEC - 12/09/2017	v3039	24,59 €	24,59 €
2015	T-710961790011	Date PEC - 12/09/2017	v7218	127,49 €	127,49 €
2015	T-710961800011	Date PEC - 12/09/2017	v7468	194,50 €	194,50 €
2015	T-710961810011	Date PEC - 12/09/2017	v7262	223,60 €	223,60 €
2015	T-710961910011	Date PEC - 12/09/2017	v7001	70,24 €	70,24 €
2015	T-710961930011	Date PEC - 12/09/2017	v3074	136,38 €	136,38 €
2015	T-710961950011	Date PEC - 12/09/2017	v7236	76,18 €	76,18 €
2015	T-710961980011	Date PEC - 12/09/2017	v3222	63,84 €	63,84 €
2015	T-710962020011	Date PEC - 12/09/2017	v2810	145,74 €	145,74 €
2015	T-710962030011	Date PEC - 12/09/2017	v3164	39,64 €	39,64 €
2015	T-710962050011	Date PEC - 12/09/2017	v2797	119,82 €	119,82 €
2015	T-710962070011	Date PEC - 12/09/2017	v4340	71,58 €	71,58 €
2015	T-710962080011	Date PEC - 12/09/2017	v4243	149,34 €	149,34 €
2015	T-710962090011	Date PEC - 12/09/2017	v4482	140,51 €	140,51 €
2015	T-710962140011	Date PEC - 12/09/2017	v6151	109,80 €	109,80 €
2015	T-710962150011	Date PEC - 12/09/2017	v6949	93,01 €	93,01 €
2015	T-710962170011	Date PEC - 12/09/2017	v6515	7,15 €	7,15 €
2015	T-710962190011	Date PEC - 12/09/2017	v7621	83,02 €	83,02 €
2015	T-710962210011	Date PEC - 12/09/2017	v7985	47,03 €	47,03 €
2015	T-710962290011	Date PEC - 12/09/2017	v4145	73,57 €	73,57 €
2015	T-710962330011	Date PEC - 12/09/2017	v6603	241,05 €	241,05 €
2015	T-710962380011	Date PEC - 12/09/2017	v1182	33,21 €	33,21 €
2015	T-710962390011	Date PEC - 12/09/2017	v4168	123,79 €	122,01 €
2015	T-710962400011	Date PEC - 12/09/2017	v6015	115,51 €	115,51 €
2015	T-710962410011	Date PEC - 12/09/2017	v6336	57,99 €	57,99 €

_033022

TRES. CADILLA

DECHETS

MENAGERS CC

CONVERGENC

_66036

Pièces prises en charge du au 24/09/2021

Situation actualisée au 24/09/2021

Exercice	N° de pièce	Date PEC	Objet du titre	Montant du principal	Reste à recouvrer
2015	T-710962420011	Date PEC - 12/09/2017	v5787	125,31 €	125,31 €
2015	T-710962430011	Date PEC - 12/09/2017	v3983	149,97 €	149,97 €
2015	T-710962450011	Date PEC - 12/09/2017	v6257	174,94 €	174,94 €
2015	T-710962460011	Date PEC - 12/09/2017	v6082	90,32 €	90,32 €
2015	T-710962470011	Date PEC - 12/09/2017	v5789	2,58 €	2,58 €
2015	T-710962480011	Date PEC - 12/09/2017	v6353	228,18 €	228,18 €
2015	T-710962500011	Date PEC - 12/09/2017	v8080	105,85 €	105,85 €
2015	T-710962550011	Date PEC - 12/09/2017	v24	119,38 €	119,38 €
2015	T-710962560011	Date PEC - 12/09/2017	v1000	14,95 €	14,95 €
2015	T-710962580011	Date PEC - 12/09/2017	v4105	167,72 €	167,72 €
2015	T-710962670011	Date PEC - 12/09/2017	v4453	91,11 €	91,11 €
2015	T-710962680011	Date PEC - 12/09/2017	v4261	88,96 €	88,96 €
2015	T-710962760011	Date PEC - 12/09/2017	v5947	269,05 €	269,05 €
2015	T-710962770011	Date PEC - 12/09/2017	v7886	90,98 €	90,98 €
2015	T-710962800011	Date PEC - 12/09/2017	v7651	140,62 €	140,62 €
2015	T-710962810011	Date PEC - 12/09/2017	v483	102,20 €	102,20 €
2015	T-710962820011	Date PEC - 12/09/2017	v3574	139,03 €	139,03 €
2015	T-710962830011	Date PEC - 12/09/2017	v753	18,09 €	18,09 €
2015	T-710962840011	Date PEC - 12/09/2017	v1411	36,70 €	36,70 €
2015	T-710962850011	Date PEC - 12/09/2017	v3404	50,22 €	50,22 €
2015	T-710962880011	Date PEC - 12/09/2017	v6011	371,54 €	371,54 €
2015	T-710962890011	Date PEC - 12/09/2017	v3736	45,43 €	45,43 €
2015	T-710962900011	Date PEC - 12/09/2017	v6152	123,45 €	123,45 €
2015	T-710962990011	Date PEC - 12/09/2017	v7643	20,17 €	20,17 €
2015	T-710963000011	Date PEC - 12/09/2017	v3923	71,45 €	71,45 €
2015	T-710963010011	Date PEC - 12/09/2017	v623	59,69 €	59,69 €
2015	T-710963040011	Date PEC - 12/09/2017	v3722	126,53 €	126,53 €
2015	T-710963070011	Date PEC - 12/09/2017	v3573	51,85 €	51,85 €
2015	T-710963080011	Date PEC - 12/09/2017	v4149	114,79 €	104,03 €
2015	T-710963100011	Date PEC - 12/09/2017	v3477	114,90 €	114,90 €
2015	T-710963140011	Date PEC - 12/09/2017	v6023	70,27 €	70,27 €
2015	T-710963160011	Date PEC - 12/09/2017	v7854	163,68 €	163,68 €
2015	T-710963170011	Date PEC - 12/09/2017	v3557	135,61 €	135,61 €
2015	T-710963210011	Date PEC - 12/09/2017	v3466	359,24 €	359,24 €
2015	T-710963220011	Date PEC - 12/09/2017	v4298	106,55 €	106,55 €
2015	T-710963260011	Date PEC - 12/09/2017	v6833	70,24 €	70,24 €
2015	T-710963280011	Date PEC - 12/09/2017	v6573	181,32 €	181,32 €
2015	T-710963310011	Date PEC - 12/09/2017	v7819	94,50 €	94,50 €
2015	T-710963370011	Date PEC - 12/09/2017	v1411	36,70 €	36,70 €
2015	T-710963400011	Date PEC - 12/09/2017	v4839	96,20 €	96,20 €
2015	T-710963410011	Date PEC - 12/09/2017	v5161	38,31 €	38,31 €
2015	T-710963440011	Date PEC - 12/09/2017	v4019	113,84 €	113,84 €
2015	T-710963460011	Date PEC - 12/09/2017	v6936	164,32 €	164,32 €
2015	T-710963520011	Date PEC - 12/09/2017	v6786	149,67 €	149,67 €
2015	T-710963530011	Date PEC - 12/09/2017	v1000	14,95 €	14,95 €
2015	T-710963560011	Date PEC - 12/09/2017	v4125	183,07 €	183,07 €
2015	T-710963570011	Date PEC - 12/09/2017	v8189	99,11 €	99,11 €
2015	T-710963590011	Date PEC - 12/09/2017	v4220	64,38 €	64,38 €
2015	T-710963650011	Date PEC - 12/09/2017	v6875	11,55 €	11,55 €
2015	T-710963660011	Date PEC - 12/09/2017	v4798	57,02 €	57,02 €

_033022

TRES. CADILLAN

DECHETS

MENAGERS CC

CONVERGENC

_66036

Pièces prises en charge du au 24/09/2021

Situation actualisée au 24/09/2021

Exercice	N° de pièce	Date PEC	Objet du titre	Montant du principal	Reste à recouvrer
2015	T-710963680011	Date PEC - 12/09/2017	v6763	36,23 €	36,23 €
2015	T-710963700011	Date PEC - 12/09/2017	v6952	155,62 €	155,62 €
2015	T-710963730011	Date PEC - 12/09/2017	v6859	109,31 €	109,31 €
2015	T-710963810011	Date PEC - 12/09/2017	v6844	50,64 €	50,64 €
2015	T-710963830011	Date PEC - 12/09/2017	v6414	16,04 €	16,04 €
2015	T-710963840011	Date PEC - 12/09/2017	v6669	89,19 €	87,19 €
2015	T-710963860011	Date PEC - 12/09/2017	v6220	67,43 €	67,43 €
2015	T-710963870011	Date PEC - 12/09/2017	v5442	88,20 €	88,20 €
2015	T-710963890011	Date PEC - 12/09/2017	v5191	38,31 €	38,31 €
2015	T-710963920011	Date PEC - 12/09/2017	v6246	144,75 €	144,75 €
2015	T-710963980011	Date PEC - 12/09/2017	v8320	61,85 €	61,85 €
2015	T-710964000011	Date PEC - 12/09/2017	v6363	91,25 €	91,25 €
2015	T-710964040011	Date PEC - 12/09/2017	v8089	128,12 €	128,12 €
2015	T-710964050011	Date PEC - 12/09/2017	v5672	67,20 €	67,20 €
2015	T-710964060011	Date PEC - 12/09/2017	v6164	103,95 €	103,95 €
2015	T-710964070011	Date PEC - 12/09/2017	v8237	134,08 €	134,08 €
2015	T-710964080011	Date PEC - 12/09/2017	v6150	76,59 €	76,59 €
2015	T-710964120011	Date PEC - 12/09/2017	v4776	201,72 €	201,72 €
2015	T-710964140011	Date PEC - 12/09/2017	v7615	16,81 €	16,81 €
2015	T-710964150011	Date PEC - 12/09/2017	v7981	129,90 €	129,90 €
2015	T-710964160011	Date PEC - 12/09/2017	v4729	81,92 €	81,92 €
2015	T-710964260011	Date PEC - 12/09/2017	v4698	146,34 €	146,34 €
2015	T-710964300011	Date PEC - 12/09/2017	v5290	120,92 €	120,92 €
2015	T-710964340011	Date PEC - 12/09/2017	v5517	75,25 €	75,25 €
2015	T-710964350011	Date PEC - 12/09/2017	v6919	61,51 €	61,51 €
2015	T-710964370011	Date PEC - 12/09/2017	v5474	84,99 €	65,17 €
2015	T-710964400011	Date PEC - 12/09/2017	v4699	378,31 €	378,31 €
2015	T-710964480011	Date PEC - 12/09/2017	v5764	122,84 €	122,84 €
2015	T-710964500011	Date PEC - 12/09/2017	v6324	114,61 €	114,61 €
2015	T-710964510011	Date PEC - 12/09/2017	v5605	51,21 €	51,21 €
2015	T-710964520011	Date PEC - 12/09/2017	v5906	83,02 €	83,02 €
2015	T-710964580011	Date PEC - 12/09/2017	v7853	249,43 €	249,43 €
2015	T-710964600011	Date PEC - 12/09/2017	v7613	102,72 €	102,72 €
2015	T-710964610011	Date PEC - 12/09/2017	v4985	0,20 €	0,20 €
2015	T-710964620011	Date PEC - 12/09/2017	v753	18,09 €	18,09 €
2015	T-710964640011	Date PEC - 12/09/2017	v1182	33,21 €	33,21 €
2015	T-710964650011	Date PEC - 12/09/2017	v2183	75,90 €	37,59 €
2015	T-710964670011	Date PEC - 12/09/2017	v3921	39,35 €	39,35 €
2015	T-710964690011	Date PEC - 12/09/2017	v3453	39,77 €	39,77 €
2015	T-710964700011	Date PEC - 12/09/2017	v8298	33,02 €	33,02 €
2015	T-710964710011	Date PEC - 12/09/2017	v5119	106,82 €	106,82 €
2015	T-710964750011	Date PEC - 12/09/2017	v2210	126,39 €	126,39 €
2015	T-710964760011	Date PEC - 12/09/2017	v2653	149,09 €	149,09 €
2015	T-710964780011	Date PEC - 12/09/2017	v2311	35,81 €	35,81 €
2015	T-710964850011	Date PEC - 12/09/2017	v3927	38,31 €	38,31 €
2015	T-710964860011	Date PEC - 12/09/2017	v2251	107,32 €	107,32 €
2015	T-710964880011	Date PEC - 12/09/2017	v4763	196,71 €	196,71 €
2015	T-710964960011	Date PEC - 12/09/2017	v2632	183,22 €	183,22 €
2015	T-710965000011	Date PEC - 12/09/2017	v5368	29,22 €	29,22 €
2015	T-710965020011	Date PEC - 12/09/2017	v5300	36,98 €	36,98 €

_033022

TRES. CADILLAN

DECHETS

MENAGERS CC

CONVERGENC

_66036

Pièces prises en charge du au 24/09/2021

Situation actualisée au 24/09/2021

Exercice	N° de pièce	Date PEC	Objet du titre	Montant du principal	Reste à recouvrer
2015	T-710965030011	Date PEC - 12/09/2017	v5513	177,55 €	177,55 €
2015	T-710965070011	Date PEC - 12/09/2017	v8574	558,40 €	558,40 €
2015	T-710965090011	Date PEC - 12/09/2017	v8584	373,81 €	373,81 €
2015	T-710965120011	Date PEC - 12/09/2017	v4591	209,56 €	209,56 €
2015	T-710965150011	Date PEC - 12/09/2017	v5715	62,73 €	62,73 €
2015	T-710965160011	Date PEC - 12/09/2017	v5309	257,87 €	257,87 €
2015	T-710965170011	Date PEC - 12/09/2017	v8386	116,93 €	116,93 €
2015	T-710965180011	Date PEC - 12/09/2017	v4813	80,28 €	80,28 €
2015	T-710965200011	Date PEC - 12/09/2017	v4663	48,33 €	48,33 €
2015	T-710965230011	Date PEC - 12/09/2017	v4664	92,02 €	92,02 €
2015	T-710965250011	Date PEC - 12/09/2017	v4696	14,89 €	14,89 €
2015	T-710965260011	Date PEC - 12/09/2017	v4632	60,97 €	60,97 €
2015	T-710965300011	Date PEC - 12/09/2017	v5463	35,20 €	35,20 €
2015	T-710965330011	Date PEC - 12/09/2017	v8221	97,36 €	97,36 €
2015	T-710965340011	Date PEC - 12/09/2017	v8395	139,30 €	139,30 €
2015	T-710965440011	Date PEC - 12/09/2017	v3600	219,58 €	219,58 €
2015	T-710965450011	Date PEC - 12/09/2017	v3681	62,12 €	62,12 €
2016	T-230	Date PEC - 08/11/2017	om 4 0me echeance 2016	52,66 €	52,66 €
2016	T-710899110011	Date PEC - 12/09/2017	v22206	39,51 €	39,51 €
2016	T-710899650011	Date PEC - 12/09/2017	v21297	0,01 €	0,01 €
2016	T-710899800011	Date PEC - 12/09/2017	v21103	34,40 €	34,40 €
2016	T-710900010011	Date PEC - 12/09/2017	v22203	46,19 €	46,19 €
2016	T-710900630011	Date PEC - 12/09/2017	v21017	9,71 €	9,71 €
2016	T-710900930011	Date PEC - 12/09/2017	v20844	52,05 €	52,05 €
2016	T-710901020011	Date PEC - 12/09/2017	v21639	0,07 €	0,07 €
2016	T-710902770011	Date PEC - 12/09/2017	v18742	38,50 €	38,50 €
2016	T-710902940011	Date PEC - 12/09/2017	v18817	0,89 €	0,89 €
2016	T-710903880011	Date PEC - 12/09/2017	v18578	38,50 €	38,50 €
2016	T-710903960011	Date PEC - 12/09/2017	v18518	38,50 €	38,50 €
2016	T-710904900011	Date PEC - 12/09/2017	v21413	118,68 €	118,68 €
2016	T-710906920011	Date PEC - 12/09/2017	v17263	96,22 €	96,22 €
2016	T-710907040011	Date PEC - 12/09/2017	v17382	0,10 €	0,10 €
2016	T-710907120011	Date PEC - 12/09/2017	v17631	3,00 €	3,00 €
2016	T-710907240011	Date PEC - 12/09/2017	v18454	38,50 €	38,50 €
2016	T-710907450011	Date PEC - 12/09/2017	v17289	7,63 €	7,63 €
2016	T-710907630011	Date PEC - 12/09/2017	v21977	47,94 €	47,94 €
2016	T-710916490011	Date PEC - 12/09/2017	v3945	2,69 €	2,69 €
2016	T-710916540011	Date PEC - 12/09/2017	v3941	37,57 €	37,57 €
2016	T-710916580011	Date PEC - 12/09/2017	v4616	14,23 €	14,23 €
2016	T-710916710011	Date PEC - 12/09/2017	v4329	44,80 €	44,80 €
2016	T-710916800011	Date PEC - 12/09/2017	v16345	9,08 €	9,08 €
2016	T-710917280011	Date PEC - 12/09/2017	v7702	38,07 €	38,07 €
2016	T-710917560011	Date PEC - 12/09/2017	v11389	75,14 €	75,14 €
2016	T-710917660011	Date PEC - 12/09/2017	v22170	108,55 €	108,55 €
2016	T-710917920011	Date PEC - 12/09/2017	v22172	0,20 €	0,20 €
2016	T-710918260011	Date PEC - 12/09/2017	v17480	93,02 €	93,02 €
2016	T-710918520011	Date PEC - 12/09/2017	v10053	118,66 €	118,66 €
2016	T-710918840011	Date PEC - 12/09/2017	v9413	36,86 €	36,86 €
2016	T-710918950011	Date PEC - 12/09/2017	v9761	38,07 €	38,07 €

_033022

TRES. CADILLAN

DECHETS

MENAGERS CC

CONVERGENC

_66036

Pièces prises en charge du au 24/09/2021

Situation actualisée au 24/09/2021

Exercice	N° de pièce	Date PEC	Objet du titre	Montant du principal	Reste à recouvrer
2016	T-710919080011	Date PEC - 12/09/2017	v10286	40,64 €	40,64 €
2016	T-710919110011	Date PEC - 12/09/2017	v7623	148,99 €	148,99 €
2016	T-710919240011	Date PEC - 12/09/2017	v8883	92,03 €	92,03 €
2016	T-710919970011	Date PEC - 12/09/2017	v7172	37,44 €	37,44 €
2016	T-710920250011	Date PEC - 12/09/2017	v9670	104,89 €	104,89 €
2016	T-710920320011	Date PEC - 12/09/2017	v6065	93,49 €	93,49 €
2016	T-710920470011	Date PEC - 12/09/2017	v8459	20,09 €	20,09 €
2016	T-710921040011	Date PEC - 12/09/2017	v7477	34,93 €	34,93 €
2016	T-710921080011	Date PEC - 12/09/2017	v8960	73,68 €	73,68 €
2016	T-710921180011	Date PEC - 12/09/2017	v5528	27,31 €	27,31 €
2016	T-710921620011	Date PEC - 12/09/2017	v6044	31,26 €	31,26 €
2016	T-710921780011	Date PEC - 12/09/2017	v10749	32,50 €	32,50 €
2016	T-710921810011	Date PEC - 12/09/2017	v5635	55,66 €	55,66 €
2016	T-710921930011	Date PEC - 12/09/2017	v9839	67,10 €	67,10 €
2016	T-710923010011	Date PEC - 12/09/2017	v7759	38,07 €	38,07 €
2016	T-710923040011	Date PEC - 12/09/2017	v11317	45,78 €	45,78 €
2016	T-710923470011	Date PEC - 12/09/2017	v7698	83,27 €	83,27 €
2016	T-710923490011	Date PEC - 12/09/2017	v7641	38,07 €	38,07 €
2016	T-710923540011	Date PEC - 12/09/2017	v5476	28,00 €	28,00 €
2016	T-710923840011	Date PEC - 12/09/2017	v7923	42,42 €	42,42 €
2016	T-710924750011	Date PEC - 12/09/2017	v18745	46,01 €	46,01 €
2016	T-710925270011	Date PEC - 12/09/2017	v16655	38,50 €	38,50 €
2016	T-710925700011	Date PEC - 12/09/2017	v16826	0,11 €	0,11 €
2016	T-710925740011	Date PEC - 12/09/2017	v16841	38,50 €	38,50 €
2016	T-710925920011	Date PEC - 12/09/2017	v16363	94,88 €	94,88 €
2016	T-710926110011	Date PEC - 12/09/2017	v16305	60,77 €	60,77 €
2016	T-710926250011	Date PEC - 12/09/2017	v16839	0,60 €	0,60 €
2016	T-710926680011	Date PEC - 12/09/2017	v18435	184,03 €	184,03 €
2016	T-710926760011	Date PEC - 12/09/2017	v17767	45,76 €	45,76 €
2016	T-710926810011	Date PEC - 12/09/2017	v17579	38,50 €	38,50 €
2016	T-710926870011	Date PEC - 12/09/2017	v17342	47,45 €	47,45 €
2016	T-710926960011	Date PEC - 12/09/2017	v21651	6,53 €	6,53 €
2016	T-710927020011	Date PEC - 12/09/2017	v21512	35,08 €	35,08 €
2016	T-710927270011	Date PEC - 12/09/2017	v21547	46,97 €	46,97 €
2016	T-710927310011	Date PEC - 12/09/2017	v21749	29,41 €	29,41 €
2016	T-710927320011	Date PEC - 12/09/2017	v21754	5,00 €	5,00 €
2016	T-710927330011	Date PEC - 12/09/2017	v21589	38,50 €	38,50 €
2016	T-710927490011	Date PEC - 12/09/2017	v21940	21,76 €	21,76 €
2016	T-710927710011	Date PEC - 12/09/2017	v21755	0,60 €	0,60 €
2016	T-710928390011	Date PEC - 12/09/2017	v21599	80,54 €	80,54 €
2016	T-710928620011	Date PEC - 12/09/2017	v21573	9,09 €	9,09 €
2016	T-710928970011	Date PEC - 12/09/2017	v17940	75,89 €	75,89 €
2016	T-710929070011	Date PEC - 12/09/2017	v17904	88,46 €	88,46 €
2016	T-710929190011	Date PEC - 12/09/2017	v18350	229,69 €	136,33 €
2016	T-710929260011	Date PEC - 12/09/2017	v18090	15,50 €	15,50 €
2016	T-710929430011	Date PEC - 12/09/2017	v18413	50,60 €	50,60 €
2016	T-710929640011	Date PEC - 12/09/2017	v18289	8,08 €	8,08 €
2016	T-710929930011	Date PEC - 12/09/2017	v18010	0,17 €	0,17 €
2016	T-710930010011	Date PEC - 12/09/2017	v17986	41,16 €	41,16 €
2016	T-710930270011	Date PEC - 12/09/2017	v18075	97,19 €	97,19 €

_033022

TRES. CADILLAN

DECHETS

MENAGERS CC

CONVERGENC

_66036

Pièces prises en charge du au 24/09/2021

Situation actualisée au 24/09/2021

Exercice	N° de pièce	Date PEC	Objet du titre	Montant du principal	Reste à recouvrer
2016	T-710938390011	Date PEC - 12/09/2017	v5605	36,77 €	36,77 €
2016	T-710938820011	Date PEC - 12/09/2017	v16516	74,80 €	74,80 €
2016	T-710939020011	Date PEC - 12/09/2017	v16343	45,28 €	45,28 €
2016	T-710939640011	Date PEC - 12/09/2017	v16294	70,57 €	70,57 €
2016	T-710939740011	Date PEC - 12/09/2017	v16049	10,06 €	10,06 €
2016	T-710939890011	Date PEC - 12/09/2017	v19526	120,00 €	120,00 €
2016	T-710939980011	Date PEC - 12/09/2017	v19161	14,74 €	14,74 €
2016	T-710940130011	Date PEC - 12/09/2017	v19611	84,13 €	84,13 €
2016	T-710940200011	Date PEC - 12/09/2017	v19236	18,34 €	18,34 €
2016	T-710940340011	Date PEC - 12/09/2017	v19615	113,49 €	113,49 €
2016	T-710940570011	Date PEC - 12/09/2017	v19543	10,85 €	10,85 €
2016	T-710941250011	Date PEC - 12/09/2017	v19474	21,43 €	21,43 €
2016	T-710941310011	Date PEC - 12/09/2017	v19137	27,44 €	27,44 €
2016	T-710941350011	Date PEC - 12/09/2017	v19289	38,50 €	38,50 €
2016	T-710941460011	Date PEC - 12/09/2017	v19360	38,50 €	38,50 €
2016	T-710941600011	Date PEC - 12/09/2017	v19039	12,98 €	12,98 €
2016	T-710941660011	Date PEC - 12/09/2017	v19089	13,92 €	13,92 €
2016	T-710941760011	Date PEC - 12/09/2017	v19438	89,53 €	89,53 €
2016	T-710948650011	Date PEC - 12/09/2017	v19796	84,60 €	84,60 €
2016	T-710948680011	Date PEC - 12/09/2017	v20009	74,44 €	74,44 €
2016	T-710950080011	Date PEC - 12/09/2017	v1750	23,94 €	23,94 €
2016	T-710950820011	Date PEC - 12/09/2017	v20512	141,15 €	141,15 €
2016	T-710951140011	Date PEC - 12/09/2017	v19908	0,01 €	0,01 €
2016	T-710951310011	Date PEC - 12/09/2017	v20713	0,05 €	0,05 €
2016	T-710951390011	Date PEC - 12/09/2017	v20399	0,10 €	0,10 €
2016	T-710951400011	Date PEC - 12/09/2017	v20431	101,60 €	101,60 €
2016	T-710951410011	Date PEC - 12/09/2017	v20541	0,70 €	0,70 €
2016	T-710951570011	Date PEC - 12/09/2017	v20253	39,71 €	39,71 €
2016	T-710951590011	Date PEC - 12/09/2017	v14029	54,14 €	54,14 €
2016	T-710951880011	Date PEC - 12/09/2017	v16537	50,68 €	50,68 €
2016	T-710952130011	Date PEC - 12/09/2017	v19819	13,16 €	13,16 €
2016	T-710952260011	Date PEC - 12/09/2017	v20393	42,07 €	42,07 €
2016	T-710952450011	Date PEC - 12/09/2017	v19893	12,46 €	12,46 €
2016	T-710952800011	Date PEC - 12/09/2017	v20679	39,05 €	39,05 €
2016	T-710953110011	Date PEC - 12/09/2017	v20595	0,43 €	0,43 €
2016	T-710953210011	Date PEC - 12/09/2017	v20219	0,18 €	0,18 €
2016	T-866	Date PEC - 08/11/2017	om 4 Ome echeance 2016	59,11 €	59,11 €
2016	T-701300000133	Date PEC - 12/09/2017	redevance om du 16/07/2012 au 23/07/2013 pour le logement situe 10 lot le sensin a preignac	381,31 €	381,31 €
2016	T-701300000134	Date PEC - 12/09/2017	redevance om du 1/8/2014 au 31/08/2015 pour le logement situe 2 rue pasteur a barsac	299,11 €	299,11 €

_033022

TRES. CADILLAN

DECHETS

MENAGERS CC

CONVERGENC

_66036

Pièces prises en charge du au 24/09/2021

Situation actualisée au 24/09/2021

Exercice	N° de pièce	Date PEC	Objet du titre	Montant du principal	Reste à recouvrer
2016	T-701300000170	Date PEC - 12/09/2017	redevance om du 1er janvier au 31 decembre 2013 pour le logement situe 3 rue saint martin landiras	120,47 €	120,47 €
2016	T-701300000171	Date PEC - 12/09/2017	redevance om du 1er janvier au 31 decembre 2014 pour le logement situe 3 rue saint martin landiras	169,08 €	169,08 €
2016	T-710898940011	Date PEC - 12/09/2017	v17712	50,36 €	50,36 €
2016	T-710899060011	Date PEC - 12/09/2017	v22169	38,50 €	38,50 €
2016	T-710899190011	Date PEC - 12/09/2017	v22250	120,29 €	120,29 €
2016	T-710899310011	Date PEC - 12/09/2017	v17582	38,50 €	38,50 €
2016	T-710899340011	Date PEC - 12/09/2017	v22063	80,49 €	80,49 €
2016	T-710899510011	Date PEC - 12/09/2017	v17422	129,98 €	129,98 €
2016	T-710899520011	Date PEC - 12/09/2017	v17783	133,13 €	133,13 €
2016	T-710899970011	Date PEC - 12/09/2017	v22138	50,68 €	50,68 €
2016	T-710900020011	Date PEC - 12/09/2017	v21399	5,30 €	5,30 €
2016	T-710900250011	Date PEC - 12/09/2017	v17249	0,70 €	0,70 €
2016	T-710900320011	Date PEC - 12/09/2017	v17829	243,62 €	243,62 €
2016	T-710900550011	Date PEC - 12/09/2017	v21294	70,57 €	70,57 €
2016	T-710900580011	Date PEC - 12/09/2017	v17769	75,89 €	75,89 €
2016	T-710901510011	Date PEC - 12/09/2017	v21189	70,57 €	70,57 €
2016	T-710901710011	Date PEC - 12/09/2017	v21190	89,69 €	24,80 €
2016	T-710901890011	Date PEC - 12/09/2017	v20945	114,75 €	114,75 €
2016	T-710901990011	Date PEC - 12/09/2017	v21153	58,59 €	58,59 €
2016	T-710902050011	Date PEC - 12/09/2017	v21228	83,40 €	83,40 €
2016	T-710902180011	Date PEC - 12/09/2017	v17773	38,50 €	38,50 €
2016	T-710902500011	Date PEC - 12/09/2017	v18700	113,18 €	113,18 €
2016	T-710902510011	Date PEC - 12/09/2017	v20890	70,57 €	70,57 €
2016	T-710902740011	Date PEC - 12/09/2017	v18697	215,53 €	215,53 €
2016	T-710902950011	Date PEC - 12/09/2017	v21118	159,68 €	159,68 €
2016	T-710902990011	Date PEC - 12/09/2017	v21042	99,28 €	99,28 €
2016	T-710903160011	Date PEC - 12/09/2017	v21256	102,64 €	102,64 €
2016	T-710903460011	Date PEC - 12/09/2017	v18600	38,34 €	38,34 €
2016	T-710903480011	Date PEC - 12/09/2017	v21025	156,00 €	156,00 €
2016	T-710903520011	Date PEC - 12/09/2017	v18824	74,86 €	74,86 €
2016	T-710904190011	Date PEC - 12/09/2017	v20843	141,44 €	141,44 €
2016	T-710904420011	Date PEC - 12/09/2017	v21374	152,48 €	152,48 €
2016	T-710904430011	Date PEC - 12/09/2017	v17482	66,18 €	66,18 €
2016	T-710904610011	Date PEC - 12/09/2017	v20987	96,23 €	96,23 €
2016	T-710904870011	Date PEC - 12/09/2017	v17817	131,56 €	131,56 €
2016	T-710905420011	Date PEC - 12/09/2017	v17807	113,58 €	113,58 €
2016	T-710906020011	Date PEC - 12/09/2017	v18502	71,18 €	71,18 €
2016	T-710906150011	Date PEC - 12/09/2017	v18671	38,50 €	32,02 €
2016	T-710906270011	Date PEC - 12/09/2017	v19010	38,50 €	38,50 €
2016	T-710906610011	Date PEC - 12/09/2017	v22240	80,05 €	80,05 €

_033022

TRES. CADILLAN

DECHETS

MENAGERS CC

CONVERGENC

_66036

Pièces prises en charge du au 24/09/2021

Situation actualisée au 24/09/2021

Exercice	N° de pièce	Date PEC	Objet du titre	Montant du principal	Reste à recouvrer
2016	T-710907090011	Date PEC - 12/09/2017	v17449	180,15 €	180,15 €
2016	T-710907160011	Date PEC - 12/09/2017	v17435	38,50 €	38,50 €
2016	T-710907530011	Date PEC - 12/09/2017	v21605	237,48 €	237,48 €
2016	T-710907850011	Date PEC - 12/09/2017	v17826	134,35 €	134,35 €
2016	T-710907910011	Date PEC - 12/09/2017	v18801	38,50 €	38,50 €
2016	T-710907940011	Date PEC - 12/09/2017	v18937	107,78 €	107,78 €
2016	T-710908480011	Date PEC - 12/09/2017	v22015	69,28 €	69,28 €
2016	T-710909150011	Date PEC - 12/09/2017	v21180	56,34 €	56,34 €
2016	T-710909430011	Date PEC - 12/09/2017	v21268	241,73 €	241,73 €
2016	T-710909560011	Date PEC - 12/09/2017	v21406	170,13 €	170,13 €
2016	T-710909620011	Date PEC - 12/09/2017	v21384	137,89 €	137,89 €
2016	T-710916250011	Date PEC - 12/09/2017	v7175	78,04 €	78,04 €
2016	T-710916260011	Date PEC - 12/09/2017	v7152	9,81 €	9,81 €
2016	T-710916300011	Date PEC - 12/09/2017	v7263	78,05 €	78,05 €
2016	T-710916360011	Date PEC - 12/09/2017	v7384	72,85 €	72,85 €
2016	T-710916370011	Date PEC - 12/09/2017	v7162	34,76 €	34,76 €
2016	T-710916390011	Date PEC - 12/09/2017	v7117	266,49 €	266,49 €
2016	T-710916410011	Date PEC - 12/09/2017	v7365	35,41 €	35,41 €
2016	T-710916420011	Date PEC - 12/09/2017	v7274	26,93 €	26,93 €
2016	T-710916480011	Date PEC - 12/09/2017	v5118	248,28 €	248,28 €
2016	T-710916510011	Date PEC - 12/09/2017	v3729	19,14 €	19,14 €
2016	T-710916560011	Date PEC - 12/09/2017	v3794	59,11 €	59,11 €
2016	T-710916630011	Date PEC - 12/09/2017	v4273	28,83 €	6,45 €
2016	T-710916640011	Date PEC - 12/09/2017	v4944	68,05 €	68,05 €
2016	T-710916650011	Date PEC - 12/09/2017	v4095	31,10 €	31,10 €
2016	T-710916680011	Date PEC - 12/09/2017	v16112	104,56 €	104,56 €
2016	T-710916730011	Date PEC - 12/09/2017	v4428	38,27 €	38,27 €
2016	T-710916860011	Date PEC - 12/09/2017	v16492	250,58 €	250,58 €
2016	T-710916960011	Date PEC - 12/09/2017	v6642	43,08 €	43,08 €
2016	T-710917000011	Date PEC - 12/09/2017	v17395	152,51 €	152,51 €
2016	T-710917080011	Date PEC - 12/09/2017	v6774	34,44 €	34,44 €
2016	T-710917100011	Date PEC - 12/09/2017	v17267	107,62 €	107,62 €
2016	T-710917200011	Date PEC - 12/09/2017	v8007	156,39 €	156,39 €
2016	T-710917220011	Date PEC - 12/09/2017	v7485	111,19 €	111,19 €
2016	T-710917230011	Date PEC - 12/09/2017	v17283	33,91 €	33,91 €
2016	T-710917310011	Date PEC - 12/09/2017	v7828	406,02 €	242,61 €
2016	T-710917320011	Date PEC - 12/09/2017	v18979	38,50 €	38,50 €
2016	T-710917340011	Date PEC - 12/09/2017	v7686	109,14 €	109,14 €
2016	T-710917490011	Date PEC - 12/09/2017	v7719	90,33 €	90,33 €
2016	T-710917530011	Date PEC - 12/09/2017	v18629	30,38 €	30,38 €
2016	T-710917540011	Date PEC - 12/09/2017	v8112	38,98 €	38,98 €
2016	T-710917620011	Date PEC - 12/09/2017	v11400	42,65 €	42,65 €
2016	T-710917640011	Date PEC - 12/09/2017	v11422	525,38 €	525,38 €
2016	T-710917720011	Date PEC - 12/09/2017	v22137	118,79 €	118,79 €
2016	T-710917790011	Date PEC - 12/09/2017	v22212	213,05 €	213,05 €
2016	T-710918170011	Date PEC - 12/09/2017	v17421	70,57 €	70,57 €
2016	T-710918290011	Date PEC - 12/09/2017	v8292	35,65 €	35,65 €
2016	T-710918310011	Date PEC - 12/09/2017	v8761	161,43 €	161,43 €
2016	T-710918340011	Date PEC - 12/09/2017	v8548	120,95 €	120,95 €
2016	T-710918350011	Date PEC - 12/09/2017	v8518	126,25 €	126,25 €

_033022

TRES. CADILLAN

DECHETS

MENAGERS CC

CONVERGENC

_66036

Pièces prises en charge du au 24/09/2021

Situation actualisée au 24/09/2021

Exercice	N° de pièce	Date PEC	Objet du titre	Montant du principal	Reste à recouvrer
2016	T-710918390011	Date PEC - 12/09/2017	v9851	246,23 €	246,23 €
2016	T-710918440011	Date PEC - 12/09/2017	v10393	51,18 €	51,18 €
2016	T-710918470011	Date PEC - 12/09/2017	v10052	69,81 €	69,81 €
2016	T-710918540011	Date PEC - 12/09/2017	v9040	92,03 €	92,03 €
2016	T-710918690011	Date PEC - 12/09/2017	v6166	80,03 €	80,03 €
2016	T-710918710011	Date PEC - 12/09/2017	v10462	54,08 €	54,08 €
2016	T-710918730011	Date PEC - 12/09/2017	v7619	193,05 €	193,05 €
2016	T-710918740011	Date PEC - 12/09/2017	v7512	142,30 €	142,30 €
2016	T-710918820011	Date PEC - 12/09/2017	v10355	69,81 €	69,81 €
2016	T-710918830011	Date PEC - 12/09/2017	v10346	43,31 €	43,31 €
2016	T-710918860011	Date PEC - 12/09/2017	v9209	121,76 €	121,76 €
2016	T-710918890011	Date PEC - 12/09/2017	v11192	29,49 €	29,49 €
2016	T-710918900011	Date PEC - 12/09/2017	v10657	93,69 €	93,69 €
2016	T-710918910011	Date PEC - 12/09/2017	v8309	55,49 €	55,49 €
2016	T-710918960011	Date PEC - 12/09/2017	v9580	113,85 €	113,85 €
2016	T-710918990011	Date PEC - 12/09/2017	v9754	104,13 €	104,13 €
2016	T-710919030011	Date PEC - 12/09/2017	v5973	35,89 €	35,89 €
2016	T-710919040011	Date PEC - 12/09/2017	v5851	146,75 €	146,75 €
2016	T-710919050011	Date PEC - 12/09/2017	v6370	121,15 €	7,56 €
2016	T-710919120011	Date PEC - 12/09/2017	v7568	65,50 €	65,50 €
2016	T-710919140011	Date PEC - 12/09/2017	v7293	56,00 €	56,00 €
2016	T-710919200011	Date PEC - 12/09/2017	v9023	320,64 €	320,64 €
2016	T-710919330011	Date PEC - 12/09/2017	v5807	67,38 €	67,38 €
2016	T-710919350011	Date PEC - 12/09/2017	v5683	209,42 €	209,42 €
2016	T-710919360011	Date PEC - 12/09/2017	v5291	121,60 €	121,60 €
2016	T-710919380011	Date PEC - 12/09/2017	v8446	62,06 €	62,06 €
2016	T-710919390011	Date PEC - 12/09/2017	v8550	38,07 €	38,07 €
2016	T-710919510011	Date PEC - 12/09/2017	v9105	98,61 €	98,61 €
2016	T-710919580011	Date PEC - 12/09/2017	v8976	71,01 €	71,01 €
2016	T-710919610011	Date PEC - 12/09/2017	v9171	71,75 €	71,75 €
2016	T-710919630011	Date PEC - 12/09/2017	v9411	303,29 €	303,29 €
2016	T-710919670011	Date PEC - 12/09/2017	v10967	75,76 €	75,76 €
2016	T-710919690011	Date PEC - 12/09/2017	v11164	52,29 €	52,29 €
2016	T-710919710011	Date PEC - 12/09/2017	v11083	155,50 €	155,50 €
2016	T-710919740011	Date PEC - 12/09/2017	v5477	292,81 €	292,81 €
2016	T-710919770011	Date PEC - 12/09/2017	v8587	42,49 €	42,49 €
2016	T-710919800011	Date PEC - 12/09/2017	v10004	38,04 €	38,04 €
2016	T-710919830011	Date PEC - 12/09/2017	v9987	104,54 €	104,54 €
2016	T-710919840011	Date PEC - 12/09/2017	v9677	103,88 €	103,88 €
2016	T-710919890011	Date PEC - 12/09/2017	v6071	203,64 €	203,64 €
2016	T-710919980011	Date PEC - 12/09/2017	v7131	44,63 €	44,63 €
2016	T-710920030011	Date PEC - 12/09/2017	v9353	28,39 €	28,39 €
2016	T-710920050011	Date PEC - 12/09/2017	v9064	56,74 €	56,74 €
2016	T-710920060011	Date PEC - 12/09/2017	v9215	177,59 €	177,59 €
2016	T-710920130011	Date PEC - 12/09/2017	v5568	62,55 €	62,55 €
2016	T-710920190011	Date PEC - 12/09/2017	v8399	43,40 €	43,40 €
2016	T-710920230011	Date PEC - 12/09/2017	v9774	69,81 €	69,81 €
2016	T-710920260011	Date PEC - 12/09/2017	v9594	134,12 €	134,12 €
2016	T-710920280011	Date PEC - 12/09/2017	v6090	77,07 €	77,07 €
2016	T-710920310011	Date PEC - 12/09/2017	v5849	213,93 €	213,93 €

_033022

TRES. CADILLAN

DECHETS

MENAGERS CC

CONVERGENC

_66036

Pièces prises en charge du au 24/09/2021

Situation actualisée au 24/09/2021

Exercice	N° de pièce	Date PEC	Objet du titre	Montant du principal	Reste à recouvrer
2016	T-710920330011	Date PEC - 12/09/2017	v5941	174,96 €	174,96 €
2016	T-710920380011	Date PEC - 12/09/2017	v10887	36,81 €	36,81 €
2016	T-710920430011	Date PEC - 12/09/2017	v5307	40,15 €	40,15 €
2016	T-710920440011	Date PEC - 12/09/2017	v5566	72,39 €	72,39 €
2016	T-710920460011	Date PEC - 12/09/2017	v5550	82,50 €	82,50 €
2016	T-710920510011	Date PEC - 12/09/2017	v9857	150,00 €	150,00 €
2016	T-710920520011	Date PEC - 12/09/2017	v5850	190,96 €	190,96 €
2016	T-710920580011	Date PEC - 12/09/2017	v7374	148,60 €	148,60 €
2016	T-710920600011	Date PEC - 12/09/2017	v7456	73,44 €	73,44 €
2016	T-710920610011	Date PEC - 12/09/2017	v8974	120,79 €	120,79 €
2016	T-710920630011	Date PEC - 12/09/2017	v10626	147,01 €	147,01 €
2016	T-710920650011	Date PEC - 12/09/2017	v5620	107,08 €	107,08 €
2016	T-710920690011	Date PEC - 12/09/2017	v8482	60,75 €	21,76 €
2016	T-710920760011	Date PEC - 12/09/2017	v8547	0,40 €	0,40 €
2016	T-710920780011	Date PEC - 12/09/2017	v9797	107,31 €	107,31 €
2016	T-710920790011	Date PEC - 12/09/2017	v9728	132,59 €	132,59 €
2016	T-710920820011	Date PEC - 12/09/2017	v9458	20,65 €	20,65 €
2016	T-710920850011	Date PEC - 12/09/2017	v9785	51,38 €	51,38 €
2016	T-710920870011	Date PEC - 12/09/2017	v9531	146,19 €	146,19 €
2016	T-710920900011	Date PEC - 12/09/2017	v6006	152,72 €	152,72 €
2016	T-710920920011	Date PEC - 12/09/2017	v6324	40,80 €	40,80 €
2016	T-710920940011	Date PEC - 12/09/2017	v10423	48,04 €	48,04 €
2016	T-710920980011	Date PEC - 12/09/2017	v10188	57,20 €	57,20 €
2016	T-710921030011	Date PEC - 12/09/2017	v7441	37,97 €	37,97 €
2016	T-710921050011	Date PEC - 12/09/2017	v9198	99,39 €	99,39 €
2016	T-710921140011	Date PEC - 12/09/2017	v5229	29,02 €	29,02 €
2016	T-710921170011	Date PEC - 12/09/2017	v5273	127,36 €	127,36 €
2016	T-710921200011	Date PEC - 12/09/2017	v5238	98,49 €	98,49 €
2016	T-710921210011	Date PEC - 12/09/2017	v5305	111,43 €	111,43 €
2016	T-710921280011	Date PEC - 12/09/2017	v9884	109,31 €	109,31 €
2016	T-710921320011	Date PEC - 12/09/2017	v5965	106,70 €	106,70 €
2016	T-710921390011	Date PEC - 12/09/2017	v7294	68,30 €	68,30 €
2016	T-710921410011	Date PEC - 12/09/2017	v10283	255,12 €	255,12 €
2016	T-710921430011	Date PEC - 12/09/2017	v10570	100,72 €	100,72 €
2016	T-710921440011	Date PEC - 12/09/2017	v8982	5,64 €	5,64 €
2016	T-710921520011	Date PEC - 12/09/2017	v5775	114,64 €	114,64 €
2016	T-710921540011	Date PEC - 12/09/2017	v8425	72,23 €	72,23 €
2016	T-710921550011	Date PEC - 12/09/2017	v8448	139,04 €	139,04 €
2016	T-710921560011	Date PEC - 12/09/2017	v9607	294,95 €	294,95 €
2016	T-710921580011	Date PEC - 12/09/2017	v9813	38,07 €	38,07 €
2016	T-710921610011	Date PEC - 12/09/2017	v5980	187,82 €	187,82 €
2016	T-710921630011	Date PEC - 12/09/2017	v6116	29,50 €	29,50 €
2016	T-710921650011	Date PEC - 12/09/2017	v10539	88,44 €	88,44 €
2016	T-710921690011	Date PEC - 12/09/2017	v10048	83,80 €	83,80 €
2016	T-710921700011	Date PEC - 12/09/2017	v10545	82,50 €	82,50 €
2016	T-710921710011	Date PEC - 12/09/2017	v10106	92,46 €	92,46 €
2016	T-710921740011	Date PEC - 12/09/2017	v9277	27,18 €	27,18 €
2016	T-710921750011	Date PEC - 12/09/2017	v10986	47,57 €	47,57 €
2016	T-710921760011	Date PEC - 12/09/2017	v10719	96,14 €	96,14 €
2016	T-710921820011	Date PEC - 12/09/2017	v5474	46,05 €	46,05 €

_033022

TRES. CADILLAN

DECHETS

MENAGERS CC

CONVERGENC

_66036

Pièces prises en charge du au 24/09/2021

Situation actualisée au 24/09/2021

Exercice	N° de pièce	Date PEC	Objet du titre	Montant du principal	Reste à recouvrer
2016	T-710921830011	Date PEC - 12/09/2017	v5554	74,85 €	74,85 €
2016	T-710921870011	Date PEC - 12/09/2017	v8307	43,13 €	43,13 €
2016	T-710921880011	Date PEC - 12/09/2017	v8346	79,24 €	79,24 €
2016	T-710921890011	Date PEC - 12/09/2017	v8281	15,79 €	15,79 €
2016	T-710921900011	Date PEC - 12/09/2017	v8565	71,41 €	71,41 €
2016	T-710921970011	Date PEC - 12/09/2017	v5885	74,17 €	74,17 €
2016	T-710922070011	Date PEC - 12/09/2017	v10396	78,71 €	78,71 €
2016	T-710922090011	Date PEC - 12/09/2017	v10320	62,80 €	62,80 €
2016	T-710922120011	Date PEC - 12/09/2017	v9409	51,38 €	51,38 €
2016	T-710922130011	Date PEC - 12/09/2017	v9038	30,63 €	30,63 €
2016	T-710922150011	Date PEC - 12/09/2017	v10766	123,11 €	123,11 €
2016	T-710922170011	Date PEC - 12/09/2017	v10702	256,09 €	256,09 €
2016	T-710922240011	Date PEC - 12/09/2017	v5420	214,42 €	214,42 €
2016	T-710922260011	Date PEC - 12/09/2017	v5806	127,41 €	12,58 €
2016	T-710922340011	Date PEC - 12/09/2017	v8497	80,81 €	80,81 €
2016	T-710922350011	Date PEC - 12/09/2017	v8738	89,00 €	89,00 €
2016	T-710922380011	Date PEC - 12/09/2017	v9933	96,59 €	96,59 €
2016	T-710922390011	Date PEC - 12/09/2017	v10022	68,42 €	68,42 €
2016	T-710922470011	Date PEC - 12/09/2017	v6099	38,07 €	38,07 €
2016	T-710922530011	Date PEC - 12/09/2017	v10149	36,08 €	36,08 €
2016	T-710922560011	Date PEC - 12/09/2017	v10207	83,72 €	83,72 €
2016	T-710922610011	Date PEC - 12/09/2017	v9294	22,56 €	22,56 €
2016	T-710922670011	Date PEC - 12/09/2017	v5367	31,54 €	31,54 €
2016	T-710922720011	Date PEC - 12/09/2017	v8457	74,70 €	74,70 €
2016	T-710922750011	Date PEC - 12/09/2017	v7003	85,01 €	85,01 €
2016	T-710922760011	Date PEC - 12/09/2017	v6613	69,81 €	69,81 €
2016	T-710922790011	Date PEC - 12/09/2017	v6515	75,37 €	75,37 €
2016	T-710922800011	Date PEC - 12/09/2017	v6504	37,83 €	37,83 €
2016	T-710922820011	Date PEC - 12/09/2017	v6744	51,94 €	51,94 €
2016	T-710922840011	Date PEC - 12/09/2017	v6591	288,50 €	288,50 €
2016	T-710922890011	Date PEC - 12/09/2017	v7720	56,55 €	56,55 €
2016	T-710922900011	Date PEC - 12/09/2017	v7687	248,14 €	248,14 €
2016	T-710922910011	Date PEC - 12/09/2017	v7749	82,88 €	82,88 €
2016	T-710922960011	Date PEC - 12/09/2017	v7792	98,89 €	98,89 €
2016	T-710923000011	Date PEC - 12/09/2017	v7983	38,07 €	38,07 €
2016	T-710923020011	Date PEC - 12/09/2017	v8066	272,37 €	272,37 €
2016	T-710923050011	Date PEC - 12/09/2017	v11404	174,24 €	174,24 €
2016	T-710923080011	Date PEC - 12/09/2017	v11359	63,59 €	63,59 €
2016	T-710923100011	Date PEC - 12/09/2017	v11214	97,96 €	97,96 €
2016	T-710923110011	Date PEC - 12/09/2017	v11119	95,52 €	95,52 €
2016	T-710923150011	Date PEC - 12/09/2017	v5776	273,61 €	45,48 €
2016	T-710923180011	Date PEC - 12/09/2017	v8483	108,35 €	108,35 €
2016	T-710923210011	Date PEC - 12/09/2017	v6954	40,97 €	40,97 €
2016	T-710923250011	Date PEC - 12/09/2017	v6956	71,02 €	71,02 €
2016	T-710923260011	Date PEC - 12/09/2017	v7012	59,92 €	59,92 €
2016	T-710923350011	Date PEC - 12/09/2017	v6960	41,46 €	41,46 €
2016	T-710923390011	Date PEC - 12/09/2017	v8162	40,49 €	40,49 €
2016	T-710923410011	Date PEC - 12/09/2017	v8191	11,07 €	11,07 €
2016	T-710923440011	Date PEC - 12/09/2017	v8194	38,07 €	38,07 €
2016	T-710923460011	Date PEC - 12/09/2017	v8121	92,28 €	92,28 €

_033022

TRES. CADILLAN

DECHETS

MENAGERS CC

CONVERGENC

_66036

Pièces prises en charge du au 24/09/2021

Situation actualisée au 24/09/2021

Exercice	N° de pièce	Date PEC	Objet du titre	Montant du principal	Reste à recouvrer
2016	T-710923520011	Date PEC - 12/09/2017	v5642	38,07 €	38,07 €
2016	T-710923560011	Date PEC - 12/09/2017	v5245	58,38 €	28,90 €
2016	T-710923600011	Date PEC - 12/09/2017	v8688	10,72 €	10,72 €
2016	T-710923610011	Date PEC - 12/09/2017	v8274	169,64 €	169,64 €
2016	T-710923640011	Date PEC - 12/09/2017	v7015	237,23 €	237,23 €
2016	T-710923660011	Date PEC - 12/09/2017	v6770	38,07 €	38,07 €
2016	T-710923720011	Date PEC - 12/09/2017	v6771	158,90 €	158,90 €
2016	T-710923730011	Date PEC - 12/09/2017	v6993	51,84 €	1,21 €
2016	T-710923740011	Date PEC - 12/09/2017	v7718	34,92 €	34,92 €
2016	T-710923760011	Date PEC - 12/09/2017	v7734	52,55 €	52,55 €
2016	T-710923800011	Date PEC - 12/09/2017	v7814	69,82 €	69,82 €
2016	T-710923810011	Date PEC - 12/09/2017	v7826	36,65 €	36,65 €
2016	T-710923820011	Date PEC - 12/09/2017	v7851	174,02 €	174,02 €
2016	T-710923830011	Date PEC - 12/09/2017	v7989	30,00 €	5,48 €
2016	T-710923870011	Date PEC - 12/09/2017	v7878	55,30 €	55,30 €
2016	T-710923890011	Date PEC - 12/09/2017	v7875	47,15 €	47,15 €
2016	T-710923900011	Date PEC - 12/09/2017	v7809	197,69 €	197,69 €
2016	T-710923950011	Date PEC - 12/09/2017	v11287	60,80 €	60,80 €
2016	T-710923960011	Date PEC - 12/09/2017	v10765	123,35 €	123,35 €
2016	T-710923970011	Date PEC - 12/09/2017	v5647	99,58 €	99,58 €
2016	T-710923990011	Date PEC - 12/09/2017	v5288	75,53 €	75,53 €
2016	T-710924000011	Date PEC - 12/09/2017	v8660	60,09 €	60,09 €
2016	T-710924130011	Date PEC - 12/09/2017	v18649	93,32 €	93,32 €
2016	T-710924200011	Date PEC - 12/09/2017	v18471	93,64 €	93,64 €
2016	T-710924270011	Date PEC - 12/09/2017	v17175	134,58 €	134,58 €
2016	T-710924450011	Date PEC - 12/09/2017	v17127	171,44 €	171,44 €
2016	T-710924540011	Date PEC - 12/09/2017	v16789	66,83 €	66,83 €
2016	T-710924570011	Date PEC - 12/09/2017	v16696	11,73 €	11,73 €
2016	T-710924650011	Date PEC - 12/09/2017	v18880	289,53 €	289,53 €
2016	T-710924670011	Date PEC - 12/09/2017	v16921	74,44 €	74,44 €
2016	T-710924680011	Date PEC - 12/09/2017	v16937	1,83 €	1,83 €
2016	T-710924710011	Date PEC - 12/09/2017	v18612	109,24 €	109,24 €
2016	T-710924770011	Date PEC - 12/09/2017	v18514	147,75 €	147,75 €
2016	T-710924860011	Date PEC - 12/09/2017	v16661	127,91 €	127,91 €
2016	T-710925170011	Date PEC - 12/09/2017	v16382	70,57 €	70,57 €
2016	T-710925340011	Date PEC - 12/09/2017	v16749	217,15 €	217,15 €
2016	T-710925410011	Date PEC - 12/09/2017	v16435	94,05 €	94,05 €
2016	T-710925420011	Date PEC - 12/09/2017	v16353	83,40 €	83,40 €
2016	T-710925620011	Date PEC - 12/09/2017	v18674	99,44 €	99,44 €
2016	T-710925640011	Date PEC - 12/09/2017	v19013	38,50 €	38,50 €
2016	T-710925750011	Date PEC - 12/09/2017	v16663	8,61 €	8,61 €
2016	T-710925800011	Date PEC - 12/09/2017	v16875	38,50 €	38,50 €
2016	T-710925850011	Date PEC - 12/09/2017	v19017	38,50 €	38,50 €
2016	T-710926120011	Date PEC - 12/09/2017	v16783	68,87 €	68,87 €
2016	T-710926150011	Date PEC - 12/09/2017	v18536	146,73 €	146,73 €
2016	T-710926190011	Date PEC - 12/09/2017	v18568	91,38 €	91,38 €
2016	T-710926200011	Date PEC - 12/09/2017	v18503	181,52 €	181,52 €
2016	T-710926240011	Date PEC - 12/09/2017	v16902	38,50 €	38,50 €
2016	T-710926280011	Date PEC - 12/09/2017	v16893	89,20 €	89,20 €
2016	T-710926350011	Date PEC - 12/09/2017	v18552	54,71 €	54,71 €

_033022

TRES. CADILLAN

DECHETS

MENAGERS CC

CONVERGENC

_66036

Pièces prises en charge du au 24/09/2021

Situation actualisée au 24/09/2021

Exercice	N° de pièce	Date PEC	Objet du titre	Montant du principal	Reste à recouvrer
2016	T-710926380011	Date PEC - 12/09/2017	v16774	141,10 €	141,10 €
2016	T-710926650011	Date PEC - 12/09/2017	v18534	38,50 €	38,50 €
2016	T-710926840011	Date PEC - 12/09/2017	v17321	200,59 €	200,59 €
2016	T-710926940011	Date PEC - 12/09/2017	v21496	176,44 €	176,44 €
2016	T-710926980011	Date PEC - 12/09/2017	v21838	91,22 €	91,22 €
2016	T-710927120011	Date PEC - 12/09/2017	v21737	85,73 €	85,73 €
2016	T-710927170011	Date PEC - 12/09/2017	v21933	227,44 €	227,44 €
2016	T-710927250011	Date PEC - 12/09/2017	v21971	227,15 €	227,15 €
2016	T-710927290011	Date PEC - 12/09/2017	v21745	58,84 €	58,84 €
2016	T-710927500011	Date PEC - 12/09/2017	v21607	70,57 €	70,57 €
2016	T-710927590011	Date PEC - 12/09/2017	v21819	152,03 €	152,03 €
2016	T-710927690011	Date PEC - 12/09/2017	v21463	100,37 €	100,37 €
2016	T-710927830011	Date PEC - 12/09/2017	v21557	179,15 €	179,15 €
2016	T-710927880011	Date PEC - 12/09/2017	v21541	129,73 €	129,73 €
2016	T-710928180011	Date PEC - 12/09/2017	v21641	99,35 €	99,35 €
2016	T-710928230011	Date PEC - 12/09/2017	v21798	104,95 €	104,95 €
2016	T-710928400011	Date PEC - 12/09/2017	v21733	213,30 €	213,30 €
2016	T-710928430011	Date PEC - 12/09/2017	v21606	177,76 €	177,76 €
2016	T-710928510011	Date PEC - 12/09/2017	v21900	121,16 €	121,16 €
2016	T-710928910011	Date PEC - 12/09/2017	v18267	84,12 €	84,12 €
2016	T-710929110011	Date PEC - 12/09/2017	v18106	3,68 €	3,68 €
2016	T-710929240011	Date PEC - 12/09/2017	v18064	69,23 €	69,23 €
2016	T-710929340011	Date PEC - 12/09/2017	v17946	133,94 €	133,94 €
2016	T-710929510011	Date PEC - 12/09/2017	v18012	127,10 €	127,10 €
2016	T-710929550011	Date PEC - 12/09/2017	v18407	112,04 €	112,04 €
2016	T-710929750011	Date PEC - 12/09/2017	v18303	264,69 €	264,69 €
2016	T-710929770011	Date PEC - 12/09/2017	v18184	201,34 €	201,34 €
2016	T-710929790011	Date PEC - 12/09/2017	v17932	98,33 €	98,33 €
2016	T-710929840011	Date PEC - 12/09/2017	v17989	92,35 €	29,38 €
2016	T-710930030011	Date PEC - 12/09/2017	v18161	93,02 €	93,02 €
2016	T-710930130011	Date PEC - 12/09/2017	v18430	100,71 €	100,71 €
2016	T-710930220011	Date PEC - 12/09/2017	v18296	100,23 €	100,23 €
2016	T-710930230011	Date PEC - 12/09/2017	v18193	37,02 €	37,02 €
2016	T-710930280011	Date PEC - 12/09/2017	v18377	126,92 €	126,92 €
2016	T-710938380011	Date PEC - 12/09/2017	v5555	40,22 €	40,22 €
2016	T-710938420011	Date PEC - 12/09/2017	v5685	109,82 €	109,82 €
2016	T-710938430011	Date PEC - 12/09/2017	v5796	53,63 €	53,63 €
2016	T-710938530011	Date PEC - 12/09/2017	v22273	694,49 €	694,49 €
2016	T-710938560011	Date PEC - 12/09/2017	v22312	427,44 €	427,44 €
2016	T-710938570011	Date PEC - 12/09/2017	v22289	1 211,48 €	1 211,48 €
2016	T-710938630011	Date PEC - 12/09/2017	v16046	158,82 €	158,82 €
2016	T-710938640011	Date PEC - 12/09/2017	v16617	119,54 €	119,54 €
2016	T-710938790011	Date PEC - 12/09/2017	v16052	80,50 €	39,85 €
2016	T-710938910011	Date PEC - 12/09/2017	v16287	93,02 €	93,02 €
2016	T-710938920011	Date PEC - 12/09/2017	v16494	65,86 €	65,86 €
2016	T-710938930011	Date PEC - 12/09/2017	v16291	148,46 €	148,46 €
2016	T-710938940011	Date PEC - 12/09/2017	v16616	106,15 €	106,15 €
2016	T-710938950011	Date PEC - 12/09/2017	v16098	113,34 €	113,34 €
2016	T-710939010011	Date PEC - 12/09/2017	v16381	158,92 €	158,92 €
2016	T-710939110011	Date PEC - 12/09/2017	v16368	49,15 €	49,15 €

_033022

TRES. CADILLAN

DECHETS

MENAGERS CC

CONVERGENC

_66036

Pièces prises en charge du au 24/09/2021

Situation actualisée au 24/09/2021

Exercice	N° de pièce	Date PEC	Objet du titre	Montant du principal	Reste à recouvrer
2016	T-710939170011	Date PEC - 12/09/2017	v16043	59,34 €	59,34 €
2016	T-710939280011	Date PEC - 12/09/2017	v16364	83,40 €	83,40 €
2016	T-710939460011	Date PEC - 12/09/2017	v16450	38,50 €	38,50 €
2016	T-710939530011	Date PEC - 12/09/2017	v16369	116,11 €	116,11 €
2016	T-710939550011	Date PEC - 12/09/2017	v16587	38,50 €	38,50 €
2016	T-710939560011	Date PEC - 12/09/2017	v16380	140,90 €	140,90 €
2016	T-710939570011	Date PEC - 12/09/2017	v16096	184,79 €	184,79 €
2016	T-710939610011	Date PEC - 12/09/2017	v16038	90,41 €	90,41 €
2016	T-710939650011	Date PEC - 12/09/2017	v16429	96,11 €	96,11 €
2016	T-710939660011	Date PEC - 12/09/2017	v16175	42,13 €	42,13 €
2016	T-710939690011	Date PEC - 12/09/2017	v16230	117,31 €	117,31 €
2016	T-710939750011	Date PEC - 12/09/2017	v16078	154,25 €	154,25 €
2016	T-710939760011	Date PEC - 12/09/2017	v16588	115,87 €	115,87 €
2016	T-710939830011	Date PEC - 12/09/2017	v16456	139,91 €	139,91 €
2016	T-710939840011	Date PEC - 12/09/2017	v16093	116,25 €	116,25 €
2016	T-710939870011	Date PEC - 12/09/2017	v19135	56,65 €	56,65 €
2016	T-710939990011	Date PEC - 12/09/2017	v19464	58,11 €	58,11 €
2016	T-710940020011	Date PEC - 12/09/2017	v19287	84,61 €	84,61 €
2016	T-710940030011	Date PEC - 12/09/2017	v19308	150,19 €	150,19 €
2016	T-710940120011	Date PEC - 12/09/2017	v19347	94,82 €	94,82 €
2016	T-710940350011	Date PEC - 12/09/2017	v19253	99,44 €	99,44 €
2016	T-710940430011	Date PEC - 12/09/2017	v19290	129,44 €	32,19 €
2016	T-710940530011	Date PEC - 12/09/2017	v19597	53,07 €	53,07 €
2016	T-710940540011	Date PEC - 12/09/2017	v19349	134,53 €	134,53 €
2016	T-710940700011	Date PEC - 12/09/2017	v19278	193,66 €	193,66 €
2016	T-710940710011	Date PEC - 12/09/2017	v19303	125,49 €	125,49 €
2016	T-710940720011	Date PEC - 12/09/2017	v19574	132,20 €	132,20 €
2016	T-710941060011	Date PEC - 12/09/2017	v19492	87,69 €	87,69 €
2016	T-710941150011	Date PEC - 12/09/2017	v19117	38,50 €	38,50 €
2016	T-710941220011	Date PEC - 12/09/2017	v19380	38,50 €	38,50 €
2016	T-710941240011	Date PEC - 12/09/2017	v19311	66,05 €	66,05 €
2016	T-710941270011	Date PEC - 12/09/2017	v19312	143,44 €	143,44 €
2016	T-710941300011	Date PEC - 12/09/2017	v19275	89,45 €	89,45 €
2016	T-710941340011	Date PEC - 12/09/2017	v19174	164,38 €	164,38 €
2016	T-710941370011	Date PEC - 12/09/2017	v19227	41,89 €	41,89 €
2016	T-710941390011	Date PEC - 12/09/2017	v19133	32,14 €	32,14 €
2016	T-710941420011	Date PEC - 12/09/2017	v19067	174,72 €	174,72 €
2016	T-710941450011	Date PEC - 12/09/2017	v19326	109,71 €	109,71 €
2016	T-710941520011	Date PEC - 12/09/2017	v19162	181,01 €	181,01 €
2016	T-710941590011	Date PEC - 12/09/2017	v19599	46,73 €	46,73 €
2016	T-710941710011	Date PEC - 12/09/2017	v19522	38,50 €	38,50 €
2016	T-710941740011	Date PEC - 12/09/2017	v19418	50,35 €	50,35 €
2016	T-710947700011	Date PEC - 12/09/2017	v20338	50,99 €	50,99 €
2016	T-710948350011	Date PEC - 12/09/2017	v20519	108,08 €	108,08 €
2016	T-710949110011	Date PEC - 12/09/2017	v19925	179,32 €	179,32 €
2016	T-710949180011	Date PEC - 12/09/2017	v20450	240,36 €	240,36 €
2016	T-710949230011	Date PEC - 12/09/2017	v20652	158,16 €	158,16 €
2016	T-710949360011	Date PEC - 12/09/2017	v20360	171,82 €	171,82 €
2016	T-710949420011	Date PEC - 12/09/2017	v20776	191,15 €	191,15 €
2016	T-710949700011	Date PEC - 12/09/2017	v19853	51,32 €	51,32 €

_033022

TRES. CADILLAN

DECHETS

MENAGERS CC

CONVERGENC

_66036

Pièces prises en charge du au 24/09/2021

Situation actualisée au 24/09/2021

Exercice	N° de pièce	Date PEC	Objet du titre	Montant du principal	Reste à recouvrer
2016	T-710949890011	Date PEC - 12/09/2017	v19881	46,49 €	46,49 €
2016	T-710950000011	Date PEC - 12/09/2017	v1698	20,55 €	20,55 €
2016	T-710950250011	Date PEC - 12/09/2017	v20565	119,15 €	119,15 €
2016	T-710950300011	Date PEC - 12/09/2017	v14420	69,90 €	69,90 €
2016	T-710950360011	Date PEC - 12/09/2017	v20817	24,83 €	24,83 €
2016	T-710950420011	Date PEC - 12/09/2017	v20120	43,10 €	43,10 €
2016	T-710950480011	Date PEC - 12/09/2017	v19871	29,57 €	29,57 €
2016	T-710950550011	Date PEC - 12/09/2017	v19900	98,58 €	98,58 €
2016	T-710950620011	Date PEC - 12/09/2017	v19675	77,95 €	77,95 €
2016	T-710950640011	Date PEC - 12/09/2017	v14817	39,69 €	39,69 €
2016	T-710950650011	Date PEC - 12/09/2017	v20570	122,36 €	122,36 €
2016	T-710950700011	Date PEC - 12/09/2017	v20251	113,61 €	113,61 €
2016	T-710950710011	Date PEC - 12/09/2017	v14551	19,14 €	19,14 €
2016	T-710950740011	Date PEC - 12/09/2017	v14411	47,33 €	47,33 €
2016	T-710950830011	Date PEC - 12/09/2017	v15092	28,83 €	28,83 €
2016	T-710950920011	Date PEC - 12/09/2017	v15371	47,49 €	47,49 €
2016	T-710951120011	Date PEC - 12/09/2017	v19905	70,57 €	70,57 €
2016	T-710951290011	Date PEC - 12/09/2017	v15930	18,07 €	18,07 €
2016	T-710951560011	Date PEC - 12/09/2017	v15775	43,30 €	43,30 €
2016	T-710952090011	Date PEC - 12/09/2017	v19864	77,99 €	77,99 €
2016	T-710952230011	Date PEC - 12/09/2017	v20627	56,65 €	56,65 €
2016	T-710952330011	Date PEC - 12/09/2017	v20424	106,70 €	106,70 €
2016	T-710952390011	Date PEC - 12/09/2017	v20291	69,27 €	69,27 €
2016	T-710952440011	Date PEC - 12/09/2017	v19707	83,40 €	83,40 €
2016	T-710952500011	Date PEC - 12/09/2017	v20830	124,74 €	124,74 €
2016	T-710952550011	Date PEC - 12/09/2017	v20639	127,41 €	127,41 €
2016	T-710952570011	Date PEC - 12/09/2017	v20698	197,77 €	197,77 €
2016	T-710952580011	Date PEC - 12/09/2017	v20298	7,16 €	7,16 €
2016	T-710952610011	Date PEC - 12/09/2017	v20195	30,51 €	30,51 €
2016	T-710952660011	Date PEC - 12/09/2017	v20137	154,96 €	154,96 €
2016	T-710952680011	Date PEC - 12/09/2017	v20056	187,55 €	187,55 €
2016	T-710952700011	Date PEC - 12/09/2017	v19883	93,02 €	93,02 €
2016	T-710952710011	Date PEC - 12/09/2017	v19811	119,15 €	119,15 €
2016	T-710952740011	Date PEC - 12/09/2017	v20038	151,99 €	151,99 €
2016	T-710952760011	Date PEC - 12/09/2017	v20435	94,04 €	94,04 €
2016	T-710952850011	Date PEC - 12/09/2017	v20692	180,74 €	165,35 €
2016	T-710952860011	Date PEC - 12/09/2017	v20568	86,15 €	86,15 €
2016	T-710952870011	Date PEC - 12/09/2017	v20725	132,97 €	132,97 €
2016	T-710953000011	Date PEC - 12/09/2017	v20442	79,88 €	79,88 €
2016	T-710953010011	Date PEC - 12/09/2017	v20596	86,78 €	86,78 €
2016	T-710953140011	Date PEC - 12/09/2017	v19959	27,71 €	27,71 €
2016	T-710953220011	Date PEC - 12/09/2017	v19945	114,20 €	114,20 €
2016	T-710953230011	Date PEC - 12/09/2017	v20249	53,79 €	53,79 €
2016	T-710953240011	Date PEC - 12/09/2017	v20616	70,57 €	70,57 €
2016	T-710953320011	Date PEC - 12/09/2017	v20653	38,50 €	38,50 €
2016	T-710953480011	Date PEC - 12/09/2017	v20445	70,58 €	70,58 €
2016	T-710953570011	Date PEC - 12/09/2017	v19820	60,28 €	60,28 €
2016	T-710953660011	Date PEC - 12/09/2017	v20050	222,21 €	222,21 €
2016	T-710959580011	Date PEC - 12/09/2017	v2716	38,27 €	38,27 €
2016	T-710961620011	Date PEC - 12/09/2017	v2859	68,05 €	68,05 €

_033022

TRES. CADILLAN

DECHETS

MENAGERS CC

CONVERGENCE

_66036

Pièces prises en charge du au 24/09/2021

Situation actualisée au 24/09/2021

Exercice	N° de pièce	Date PEC	Objet du titre	Montant du principal	Reste à recouvrer
2016	T-710965290011	Date PEC - 12/09/2017	v2194	27,20 €	27,20 €
2016	T-701300000029	Date PEC - 12/09/2017	achat et pose de 4 serrures le 17 et 18 mars 2016	104,00 €	104,00 €
2016	R-701300000031 A-277	Date PEC - 12/09/2017	facturation	54,14 €	54,14 €
2016	R-701300000031 A-279	Date PEC - 12/09/2017	facturation	62,21 €	39,47 €
2016	R-701300000031 A-576	Date PEC - 12/09/2017	facturation	24,19 €	5,43 €
2016	R-701300000031 A-598	Date PEC - 12/09/2017	facturation	39,96 €	30,35 €
2016	R-701300000031 A-611	Date PEC - 12/09/2017	facturation	77,49 €	77,49 €
2016	R-701300000031 A-654	Date PEC - 12/09/2017	facturation	47,33 €	47,33 €
2016	R-701300000031 A-663	Date PEC - 12/09/2017	facturation	69,86 €	69,86 €
2016	R-701300000031 A-700	Date PEC - 12/09/2017	facturation	35,42 €	35,42 €
2016	R-701300000031 A-851	Date PEC - 12/09/2017	facturation	40,51 €	40,51 €
2016	R-701300000031 A-1026	Date PEC - 12/09/2017	facturation	31,15 €	31,15 €
2016	R-701300000031 A-1055	Date PEC - 12/09/2017	facturation	75,42 €	75,42 €
2016	R-701300000031 A-1087	Date PEC - 12/09/2017	facturation	53,74 €	4,26 €
2016	R-701300000031 A-1151	Date PEC - 12/09/2017	facturation	31,10 €	31,10 €
2016	R-701300000031 A-1270	Date PEC - 12/09/2017	facturation	76,84 €	76,84 €
2016	R-701300000031 A-1327	Date PEC - 12/09/2017	facturation	33,02 €	33,02 €
2016	R-701300000031 A-1341	Date PEC - 12/09/2017	facturation	29,60 €	29,60 €
2016	R-701300000031 A-1384	Date PEC - 12/09/2017	facturation	44,80 €	44,80 €
2016	R-701300000031 A-1512	Date PEC - 12/09/2017	facturation	79,94 €	64,90 €
2016	R-701300000031 A-1614	Date PEC - 12/09/2017	facturation	34,35 €	34,35 €
2016	R-701300000031 A-1669	Date PEC - 12/09/2017	facturation	14,23 €	14,23 €
2016	R-701300000031 A-1676	Date PEC - 12/09/2017	facturation	7,02 €	7,02 €
2016	R-701300000031 A-1759	Date PEC - 12/09/2017	facturation	64,90 €	64,90 €
2016	R-701300000031 A-1921	Date PEC - 12/09/2017	facturation	61,36 €	58,91 €
2016	R-701300000031 A-2005	Date PEC - 12/09/2017	facturation	43,30 €	43,30 €
2016	R-701300000031 A-2070	Date PEC - 12/09/2017	facturation	74,98 €	74,98 €
2016	R-701300000031 A-2247	Date PEC - 12/09/2017	facturation	24,68 €	24,68 €
2017	T-44 R-1 A-66	Date PEC - 12/06/2017	redevance om 2017 particuliers et gu prelevés p1	24,51 €	24,51 €
2017	T-44 R-1 A-292	Date PEC - 12/06/2017	redevance om 2017 particuliers et gu prelevés p1	28,59 €	28,59 €
2017	T-44 R-1 A-599	Date PEC - 12/06/2017	redevance om 2017 particuliers et gu prelevés p1	13,21 €	13,21 €
2017	T-44 R-1 A-1057	Date PEC - 12/06/2017	redevance om 2017 particuliers et gu prelevés p1	37,47 €	25,50 €
2017	T-44 R-1 A-2284	Date PEC - 12/06/2017	redevance om 2017 particuliers et gu prelevés p1	24,27 €	24,27 €
2017	T-46 R-2 A-279	Date PEC - 28/06/2017	redevance om acompte 2017 particuliers non prelevés	69,62 €	69,62 €

_033022

TRES. CADILLAN

DECHETS

MENAGERS CC

CONVERGENCE

_66036

Pièces prises en charge du au 24/09/2021

Situation actualisée au 24/09/2021

Exercice	N° de pièce	Date PEC	Objet du titre	Montant du principal	Reste à recouvrer
2017	T-46 R-2 A-350	Date PEC - 28/06/2017	redevance om acompte 2017 particuliers non prelevés	82,27 €	82,27 €
2017	T-46 R-2 A-391	Date PEC - 28/06/2017	redevance om acompte 2017 particuliers non prelevés	37,97 €	37,97 €
2017	T-46 R-2 A-570	Date PEC - 28/06/2017	redevance om acompte 2017 particuliers non prelevés	69,62 €	69,62 €
2017	T-46 R-2 A-578	Date PEC - 28/06/2017	redevance om acompte 2017 particuliers non prelevés	37,97 €	37,97 €
2017	T-46 R-2 A-649	Date PEC - 28/06/2017	redevance om acompte 2017 particuliers non prelevés	37,97 €	37,97 €
2017	T-46 R-2 A-814	Date PEC - 28/06/2017	redevance om acompte 2017 particuliers non prelevés	28,07 €	28,07 €
2017	T-46 R-2 A-869	Date PEC - 28/06/2017	redevance om acompte 2017 particuliers non prelevés	37,97 €	37,97 €
2017	T-46 R-2 A-933	Date PEC - 28/06/2017	redevance om acompte 2017 particuliers non prelevés	37,97 €	37,97 €
2017	T-46 R-2 A-952	Date PEC - 28/06/2017	redevance om acompte 2017 particuliers non prelevés	37,97 €	37,97 €
2017	T-46 R-2 A-1060	Date PEC - 28/06/2017	redevance om acompte 2017 particuliers non prelevés	0,01 €	0,01 €
2017	T-46 R-2 A-1229	Date PEC - 28/06/2017	redevance om acompte 2017 particuliers non prelevés	35,00 €	35,00 €
2017	T-46 R-2 A-1268	Date PEC - 28/06/2017	redevance om acompte 2017 particuliers non prelevés	37,62 €	37,62 €

_033022

TRES. CADILLAN

DECHETS

MENAGERS CC

CONVERGENCE

_66036

Pièces prises en charge du au 24/09/2021

Situation actualisée au 24/09/2021

Exercice	N° de pièce	Date PEC	Objet du titre	Montant du principal	Reste à recouvrer
2017	T-46 R-2 A-1367	Date PEC - 28/06/2017	redevance om acompte 2017 particuliers non prelevés	69,62 €	69,62 €
2017	T-46 R-2 A-1397	Date PEC - 28/06/2017	redevance om acompte 2017 particuliers non prelevés	37,97 €	37,97 €
2017	T-46 R-2 A-1446	Date PEC - 28/06/2017	redevance om acompte 2017 particuliers non prelevés	69,62 €	69,62 €
2017	T-46 R-2 A-1466	Date PEC - 28/06/2017	redevance om acompte 2017 particuliers non prelevés	37,97 €	37,97 €
2017	T-46 R-2 A-1491	Date PEC - 28/06/2017	redevance om acompte 2017 particuliers non prelevés	37,97 €	37,97 €
2017	T-46 R-2 A-1522	Date PEC - 28/06/2017	redevance om acompte 2017 particuliers non prelevés	82,27 €	82,27 €
2017	T-46 R-2 A-1593	Date PEC - 28/06/2017	redevance om acompte 2017 particuliers non prelevés	37,97 €	37,97 €
2017	T-46 R-2 A-1604	Date PEC - 28/06/2017	redevance om acompte 2017 particuliers non prelevés	37,97 €	37,97 €
2017	T-46 R-2 A-1692	Date PEC - 28/06/2017	redevance om acompte 2017 particuliers non prelevés	36,97 €	36,97 €
2017	T-46 R-2 A-1745	Date PEC - 28/06/2017	redevance om acompte 2017 particuliers non prelevés	91,76 €	91,76 €
2017	T-46 R-2 A-1796	Date PEC - 28/06/2017	redevance om acompte 2017 particuliers non prelevés	37,97 €	37,97 €
2017	T-46 R-2 A-1820	Date PEC - 28/06/2017	redevance om acompte 2017 particuliers non prelevés	18,88 €	18,88 €

_033022

TRES. CADILLAN

DECHETS

MENAGERS CC

CONVERGENCE

_66036

Pièces prises en charge du au 24/09/2021

Situation actualisée au 24/09/2021

Exercice	N° de pièce	Date PEC	Objet du titre	Montant du principal	Reste à recouvrer
2017	T-46 R-2 A-1885	Date PEC - 28/06/2017	redevance om acompte 2017 particuliers non prelevés	37,97 €	37,97 €
2017	T-46 R-2 A-1920	Date PEC - 28/06/2017	redevance om acompte 2017 particuliers non prelevés	37,97 €	37,97 €
2017	T-46 R-2 A-1926	Date PEC - 28/06/2017	redevance om acompte 2017 particuliers non prelevés	56,16 €	56,16 €
2017	T-46 R-2 A-1987	Date PEC - 28/06/2017	redevance om acompte 2017 particuliers non prelevés	69,62 €	69,62 €
2017	T-46 R-2 A-2097	Date PEC - 28/06/2017	redevance om acompte 2017 particuliers non prelevés	91,76 €	91,76 €
2017	T-46 R-2 A-2254	Date PEC - 28/06/2017	redevance om acompte 2017 particuliers non prelevés	37,97 €	37,97 €
2017	T-46 R-2 A-2331	Date PEC - 28/06/2017	redevance om acompte 2017 particuliers non prelevés	38,52 €	38,52 €
2017	T-46 R-2 A-2396	Date PEC - 28/06/2017	redevance om acompte 2017 particuliers non prelevés	37,97 €	37,97 €
2017	T-46 R-2 A-2475	Date PEC - 28/06/2017	redevance om acompte 2017 particuliers non prelevés	37,97 €	37,97 €
2017	T-46 R-2 A-2500	Date PEC - 28/06/2017	redevance om acompte 2017 particuliers non prelevés	98,09 €	98,09 €
2017	T-46 R-2 A-2553	Date PEC - 28/06/2017	redevance om acompte 2017 particuliers non prelevés	37,97 €	37,97 €
2017	T-46 R-2 A-2588	Date PEC - 28/06/2017	redevance om acompte 2017 particuliers non prelevés	37,97 €	37,97 €

_033022

TRES. CADILLAN

DECHETS

MENAGERS CC

CONVERGENCE

_66036

Pièces prises en charge du au 24/09/2021

Situation actualisée au 24/09/2021

Exercice	N° de pièce	Date PEC	Objet du titre	Montant du principal	Reste à recouvrer
2017	T-46 R-2 A-2604	Date PEC - 28/06/2017	redevance om acompte 2017 particuliers non prelevés	37,97 €	37,97 €
2017	T-46 R-2 A-2650	Date PEC - 28/06/2017	redevance om acompte 2017 particuliers non prelevés	37,97 €	37,97 €
2017	T-46 R-2 A-2767	Date PEC - 28/06/2017	redevance om acompte 2017 particuliers non prelevés	37,97 €	37,97 €
2017	T-46 R-2 A-2865	Date PEC - 28/06/2017	redevance om acompte 2017 particuliers non prelevés	0,01 €	0,01 €
2017	T-46 R-2 A-2898	Date PEC - 28/06/2017	redevance om acompte 2017 particuliers non prelevés	23,39 €	23,39 €
2017	T-46 R-2 A-3075	Date PEC - 28/06/2017	redevance om acompte 2017 particuliers non prelevés	91,76 €	91,76 €
2017	T-46 R-2 A-3184	Date PEC - 28/06/2017	redevance om acompte 2017 particuliers non prelevés	37,97 €	9,21 €
2017	T-46 R-2 A-3399	Date PEC - 28/06/2017	redevance om acompte 2017 particuliers non prelevés	37,97 €	37,97 €
2017	T-46 R-2 A-3425	Date PEC - 28/06/2017	redevance om acompte 2017 particuliers non prelevés	21,30 €	21,30 €
2017	T-46 R-2 A-3464	Date PEC - 28/06/2017	redevance om acompte 2017 particuliers non prelevés	16,26 €	16,26 €
2017	T-46 R-2 A-3475	Date PEC - 28/06/2017	redevance om acompte 2017 particuliers non prelevés	37,97 €	37,97 €
2017	T-46 R-2 A-3477	Date PEC - 28/06/2017	redevance om acompte 2017 particuliers non prelevés	24,54 €	24,54 €

_033022

TRES. CADILLAN

DECHETS

MENAGERS CC

CONVERGENCE

_66036

Pièces prises en charge du au 24/09/2021

Situation actualisée au 24/09/2021

Exercice	N° de pièce	Date PEC	Objet du titre	Montant du principal	Reste à recouvrer
2017	T-46 R-2 A-3639	Date PEC - 28/06/2017	redevance om acompte 2017 particuliers non prelevés	69,62 €	69,62 €
2017	T-46 R-2 A-3713	Date PEC - 28/06/2017	redevance om acompte 2017 particuliers non prelevés	82,27 €	82,27 €
2017	T-46 R-2 A-3733	Date PEC - 28/06/2017	redevance om acompte 2017 particuliers non prelevés	69,62 €	69,62 €
2017	T-46 R-2 A-3805	Date PEC - 28/06/2017	redevance om acompte 2017 particuliers non prelevés	0,10 €	0,10 €
2017	T-46 R-2 A-3902	Date PEC - 28/06/2017	redevance om acompte 2017 particuliers non prelevés	0,33 €	0,33 €
2017	T-46 R-2 A-3903	Date PEC - 28/06/2017	redevance om acompte 2017 particuliers non prelevés	37,97 €	37,97 €
2017	T-46 R-2 A-3915	Date PEC - 28/06/2017	redevance om acompte 2017 particuliers non prelevés	125,79 €	125,79 €
2017	T-46 R-2 A-3916	Date PEC - 28/06/2017	redevance om acompte 2017 particuliers non prelevés	37,97 €	37,97 €
2017	T-46 R-2 A-4126	Date PEC - 28/06/2017	redevance om acompte 2017 particuliers non prelevés	24,97 €	24,97 €
2017	T-46 R-2 A-4299	Date PEC - 28/06/2017	redevance om acompte 2017 particuliers non prelevés	37,97 €	37,97 €
2017	T-46 R-2 A-4300	Date PEC - 28/06/2017	redevance om acompte 2017 particuliers non prelevés	18,81 €	18,81 €
2017	T-46 R-2 A-4367	Date PEC - 28/06/2017	redevance om acompte 2017 particuliers non prelevés	72,23 €	72,23 €

_033022

TRES. CADILLAN

DECHETS

MENAGERS CC

CONVERGENCE

_66036

Pièces prises en charge du au 24/09/2021

Situation actualisée au 24/09/2021

Exercice	N° de pièce	Date PEC	Objet du titre	Montant du principal	Reste à recouvrer
2017	T-46 R-2 A-4391	Date PEC - 28/06/2017	redevance om acompte 2017 particuliers non prelevés	37,97 €	37,97 €
2017	T-46 R-2 A-4536	Date PEC - 28/06/2017	redevance om acompte 2017 particuliers non prelevés	12,38 €	12,38 €
2017	T-46 R-2 A-4729	Date PEC - 28/06/2017	redevance om acompte 2017 particuliers non prelevés	16,86 €	16,86 €
2017	T-46 R-2 A-4746	Date PEC - 28/06/2017	redevance om acompte 2017 particuliers non prelevés	37,97 €	37,97 €
2017	T-46 R-2 A-4827	Date PEC - 28/06/2017	redevance om acompte 2017 particuliers non prelevés	43,46 €	43,46 €
2017	T-46 R-2 A-5006	Date PEC - 28/06/2017	redevance om acompte 2017 particuliers non prelevés	5,16 €	5,16 €
2017	T-46 R-2 A-5016	Date PEC - 28/06/2017	redevance om acompte 2017 particuliers non prelevés	37,97 €	37,97 €
2017	T-46 R-2 A-5018	Date PEC - 28/06/2017	redevance om acompte 2017 particuliers non prelevés	37,97 €	37,97 €
2017	T-46 R-2 A-5146	Date PEC - 28/06/2017	redevance om acompte 2017 particuliers non prelevés	0,12 €	0,12 €
2017	T-46 R-2 A-5194	Date PEC - 28/06/2017	redevance om acompte 2017 particuliers non prelevés	37,97 €	37,97 €
2017	T-46 R-2 A-5230	Date PEC - 28/06/2017	redevance om acompte 2017 particuliers non prelevés	37,97 €	37,97 €
2017	T-46 R-2 A-5239	Date PEC - 28/06/2017	redevance om acompte 2017 particuliers non prelevés	37,97 €	37,97 €

_033022

TRES. CADILLAN

DECHETS

MENAGERS CC

CONVERGENCE

_66036

Pièces prises en charge du au 24/09/2021

Situation actualisée au 24/09/2021

Exercice	N° de pièce	Date PEC	Objet du titre	Montant du principal	Reste à recouvrer
2017	T-46 R-2 A-5251	Date PEC - 28/06/2017	redevance om acompte 2017 particuliers non prelevés	0,01 €	0,01 €
2017	T-46 R-2 A-5376	Date PEC - 28/06/2017	redevance om acompte 2017 particuliers non prelevés	37,97 €	37,97 €
2017	T-46 R-2 A-5653	Date PEC - 28/06/2017	redevance om acompte 2017 particuliers non prelevés	82,27 €	82,27 €
2017	T-46 R-2 A-5664	Date PEC - 28/06/2017	redevance om acompte 2017 particuliers non prelevés	12,79 €	12,79 €
2017	T-46 R-2 A-5678	Date PEC - 28/06/2017	redevance om acompte 2017 particuliers non prelevés	37,97 €	37,97 €
2017	T-46 R-2 A-5779	Date PEC - 28/06/2017	redevance om acompte 2017 particuliers non prelevés	37,97 €	37,97 €
2017	T-46 R-2 A-5799	Date PEC - 28/06/2017	redevance om acompte 2017 particuliers non prelevés	37,97 €	37,97 €
2017	T-46 R-2 A-5858	Date PEC - 28/06/2017	redevance om acompte 2017 particuliers non prelevés	69,62 €	69,62 €
2017	T-46 R-2 A-5870	Date PEC - 28/06/2017	redevance om acompte 2017 particuliers non prelevés	0,02 €	0,02 €
2017	T-46 R-2 A-6169	Date PEC - 28/06/2017	redevance om acompte 2017 particuliers non prelevés	37,97 €	37,97 €
2017	T-46 R-2 A-6180	Date PEC - 28/06/2017	redevance om acompte 2017 particuliers non prelevés	65,00 €	65,00 €
2017	T-46 R-2 A-6247	Date PEC - 28/06/2017	redevance om acompte 2017 particuliers non prelevés	37,97 €	37,97 €

_033022

TRES. CADILLAN

DECHETS

MENAGERS CC

CONVERGENCE

_66036

Pièces prises en charge du au 24/09/2021

Situation actualisée au 24/09/2021

Exercice	N° de pièce	Date PEC	Objet du titre	Montant du principal	Reste à recouvrer
2017	T-46 R-2 A-6369	Date PEC - 28/06/2017	redevance om acompte 2017 particuliers non prelevés	37,97 €	37,97 €
2017	T-46 R-2 A-6372	Date PEC - 28/06/2017	redevance om acompte 2017 particuliers non prelevés	69,62 €	69,62 €
2017	T-46 R-2 A-6456	Date PEC - 28/06/2017	redevance om acompte 2017 particuliers non prelevés	37,97 €	37,97 €
2017	T-75 R-4 A-66	Date PEC - 08/08/2017	redevance om 2017 particuliers et gu prelevés p2	10,67 €	10,67 €
2017	T-75 R-4 A-292	Date PEC - 08/08/2017	redevance om 2017 particuliers et gu prelevés p2	28,59 €	28,59 €
2017	T-75 R-4 A-885	Date PEC - 08/08/2017	redevance om 2017 particuliers et gu prelevés p2	35,55 €	35,55 €
2017	T-75 R-4 A-1041	Date PEC - 08/08/2017	redevance om 2017 particuliers et gu prelevés p2	37,47 €	37,47 €
2017	T-75 R-4 A-1190	Date PEC - 08/08/2017	redevance om 2017 particuliers et gu prelevés p2	42,42 €	42,42 €
2017	T-82 R-5 A-288	Date PEC - 19/09/2017	redevance om 2017 particuliers et gu prelevés p3	28,59 €	28,59 €
2017	T-82 R-5 A-691	Date PEC - 19/09/2017	redevance om 2017 particuliers et gu prelevés p3	55,11 €	55,11 €
2017	T-82 R-5 A-1126	Date PEC - 19/09/2017	redevance om 2017 particuliers et gu prelevés p3	89,22 €	89,22 €
2017	T-82 R-5 A-1131	Date PEC - 19/09/2017	redevance om 2017 particuliers et gu prelevés p3	21,38 €	21,38 €
2017	T-82 R-5 A-1188	Date PEC - 19/09/2017	redevance om 2017 particuliers et gu prelevés p3	94,40 €	94,40 €
2017	T-111 R-6 A-284	Date PEC - 02/11/2017	redevance om 2017 particuliers et gu prelevés p4	28,08 €	28,08 €
2017	T-111 R-6 A-683	Date PEC - 02/11/2017	redevance om 2017 particuliers et gu prelevés p4	55,11 €	55,11 €

_033022

TRES. CADILLAN

DECHETS

MENAGERS CC

CONVERGENC

_66036

Pièces prises en charge du au 24/09/2021

Situation actualisée au 24/09/2021

Exercice	N° de pièce	Date PEC	Objet du titre	Montant du principal	Reste à recouvrer
2017	T-156 R-7 A-176	Date PEC - 07/12/2017	redevance om 2nd acompte 2017 particuliers et gu non prelevés	70,76 €	70,76 €
2017	T-156 R-7 A-238	Date PEC - 07/12/2017	redevance om 2nd acompte 2017 particuliers et gu non prelevés	70,76 €	70,76 €
2017	T-156 R-7 A-276	Date PEC - 07/12/2017	redevance om 2nd acompte 2017 particuliers et gu non prelevés	82,13 €	82,13 €
2017	T-156 R-7 A-382	Date PEC - 07/12/2017	redevance om 2nd acompte 2017 particuliers et gu non prelevés	62,16 €	62,16 €
2017	T-156 R-7 A-390	Date PEC - 07/12/2017	redevance om 2nd acompte 2017 particuliers et gu non prelevés	43,44 €	43,44 €
2017	T-156 R-7 A-454	Date PEC - 07/12/2017	redevance om 2nd acompte 2017 particuliers et gu non prelevés	34,45 €	34,45 €
2017	T-156 R-7 A-551	Date PEC - 07/12/2017	redevance om 2nd acompte 2017 particuliers et gu non prelevés	49,97 €	49,97 €
2017	T-156 R-7 A-646	Date PEC - 07/12/2017	redevance om 2nd acompte 2017 particuliers et gu non prelevés	38,60 €	38,60 €
2017	T-156 R-7 A-716	Date PEC - 07/12/2017	redevance om 2nd acompte 2017 particuliers et gu non prelevés	38,60 €	38,60 €
2017	T-156 R-7 A-805	Date PEC - 07/12/2017	redevance om 2nd acompte 2017 particuliers et gu non prelevés	20,93 €	20,93 €
2017	T-156 R-7 A-910	Date PEC - 07/12/2017	redevance om 2nd acompte 2017 particuliers et gu non prelevés	0,01 €	0,01 €
2017	T-156 R-7 A-929	Date PEC - 07/12/2017	redevance om 2nd acompte 2017 particuliers et gu non prelevés	38,60 €	38,60 €

_033022

TRES. CADILLAN

DECHETS

MENAGERS CC

CONVERGENCE

_66036

Pièces prises en charge du au 24/09/2021

Situation actualisée au 24/09/2021

Exercice	N° de pièce	Date PEC	Objet du titre	Montant du principal	Reste à recouvrer
2017	T-156 R-7 A-993	Date PEC - 07/12/2017	redevance om 2nd acompte 2017 particuliers et gu non prelevés	46,59 €	46,59 €
2017	T-156 R-7 A-999	Date PEC - 07/12/2017	redevance om 2nd acompte 2017 particuliers et gu non prelevés	0,10 €	0,10 €
2017	T-156 R-7 A-1013	Date PEC - 07/12/2017	redevance om 2nd acompte 2017 particuliers et gu non prelevés	14,52 €	14,52 €
2017	T-156 R-7 A-1103	Date PEC - 07/12/2017	redevance om 2nd acompte 2017 particuliers et gu non prelevés	49,01 €	49,01 €
2017	T-156 R-7 A-1335	Date PEC - 07/12/2017	redevance om 2nd acompte 2017 particuliers et gu non prelevés	66,41 €	66,41 €
2017	T-156 R-7 A-1434	Date PEC - 07/12/2017	redevance om 2nd acompte 2017 particuliers et gu non prelevés	23,74 €	23,74 €
2017	T-156 R-7 A-1463	Date PEC - 07/12/2017	redevance om 2nd acompte 2017 particuliers et gu non prelevés	38,60 €	38,60 €
2017	T-156 R-7 A-1501	Date PEC - 07/12/2017	redevance om 2nd acompte 2017 particuliers et gu non prelevés	70,76 €	70,76 €
2017	T-156 R-7 A-1513	Date PEC - 07/12/2017	redevance om 2nd acompte 2017 particuliers et gu non prelevés	26,34 €	26,34 €
2017	T-156 R-7 A-1593	Date PEC - 07/12/2017	redevance om 2nd acompte 2017 particuliers et gu non prelevés	94,23 €	94,23 €
2017	T-156 R-7 A-1658	Date PEC - 07/12/2017	redevance om 2nd acompte 2017 particuliers et gu non prelevés	46,83 €	46,83 €
2017	T-156 R-7 A-1755	Date PEC - 07/12/2017	redevance om 2nd acompte 2017 particuliers et gu non prelevés	53,12 €	53,12 €

_033022

TRES. CADILLAN

DECHETS

MENAGERS CC

CONVERGENCE

_66036

Pièces prises en charge du au 24/09/2021

Situation actualisée au 24/09/2021

Exercice	N° de pièce	Date PEC	Objet du titre	Montant du principal	Reste à recouvrer
2017	T-156 R-7 A-1860	Date PEC - 07/12/2017	redevance om 2nd acompte 2017 particuliers et gu non prelevés	39,81 €	39,81 €
2017	T-156 R-7 A-1951	Date PEC - 07/12/2017	redevance om 2nd acompte 2017 particuliers et gu non prelevés	43,20 €	43,20 €
2017	T-156 R-7 A-1985	Date PEC - 07/12/2017	redevance om 2nd acompte 2017 particuliers et gu non prelevés	60,12 €	60,12 €
2017	T-156 R-7 A-2000	Date PEC - 07/12/2017	redevance om 2nd acompte 2017 particuliers et gu non prelevés	38,71 €	38,71 €
2017	T-156 R-7 A-2178	Date PEC - 07/12/2017	redevance om 2nd acompte 2017 particuliers et gu non prelevés	34,06 €	34,06 €
2017	T-156 R-7 A-2184	Date PEC - 07/12/2017	redevance om 2nd acompte 2017 particuliers et gu non prelevés	62,56 €	62,56 €
2017	T-156 R-7 A-2317	Date PEC - 07/12/2017	redevance om 2nd acompte 2017 particuliers et gu non prelevés	0,06 €	0,06 €
2017	T-156 R-7 A-2367	Date PEC - 07/12/2017	redevance om 2nd acompte 2017 particuliers et gu non prelevés	45,13 €	45,13 €
2017	T-156 R-7 A-2372	Date PEC - 07/12/2017	redevance om 2nd acompte 2017 particuliers et gu non prelevés	32,10 €	32,10 €
2017	T-156 R-7 A-2455	Date PEC - 07/12/2017	redevance om 2nd acompte 2017 particuliers et gu non prelevés	114,34 €	114,34 €
2017	T-156 R-7 A-2464	Date PEC - 07/12/2017	redevance om 2nd acompte 2017 particuliers et gu non prelevés	102,22 €	50,89 €
2017	T-156 R-7 A-2505	Date PEC - 07/12/2017	redevance om 2nd acompte 2017 particuliers et gu non prelevés	69,54 €	69,54 €

_033022

TRES. CADILLAN

DECHETS

MENAGERS CC

CONVERGENCE

_66036

Pièces prises en charge du au 24/09/2021

Situation actualisée au 24/09/2021

Exercice	N° de pièce	Date PEC	Objet du titre	Montant du principal	Reste à recouvrer
2017	T-156 R-7 A-2533	Date PEC - 07/12/2017	redevance om 2nd acompte 2017 particuliers et gu non prelevés	43,92 €	43,92 €
2017	T-156 R-7 A-2556	Date PEC - 07/12/2017	redevance om 2nd acompte 2017 particuliers et gu non prelevés	136,49 €	136,49 €
2017	T-156 R-7 A-2610	Date PEC - 07/12/2017	redevance om 2nd acompte 2017 particuliers et gu non prelevés	60,38 €	60,38 €
2017	T-156 R-7 A-2645	Date PEC - 07/12/2017	redevance om 2nd acompte 2017 particuliers et gu non prelevés	38,60 €	38,60 €
2017	T-156 R-7 A-2671	Date PEC - 07/12/2017	redevance om 2nd acompte 2017 particuliers et gu non prelevés	55,92 €	55,92 €
2017	T-156 R-7 A-2707	Date PEC - 07/12/2017	redevance om 2nd acompte 2017 particuliers et gu non prelevés	38,60 €	38,60 €
2017	T-156 R-7 A-2725	Date PEC - 07/12/2017	redevance om 2nd acompte 2017 particuliers et gu non prelevés	81,92 €	81,92 €
2017	T-156 R-7 A-3072	Date PEC - 07/12/2017	redevance om 2nd acompte 2017 particuliers et gu non prelevés	10,65 €	10,65 €
2017	T-156 R-7 A-3172	Date PEC - 07/12/2017	redevance om 2nd acompte 2017 particuliers et gu non prelevés	38,60 €	38,60 €
2017	T-156 R-7 A-3346	Date PEC - 07/12/2017	redevance om 2nd acompte 2017 particuliers et gu non prelevés	46,83 €	46,83 €
2017	T-156 R-7 A-3353	Date PEC - 07/12/2017	redevance om 2nd acompte 2017 particuliers et gu non prelevés	71,86 €	71,86 €
2017	T-156 R-7 A-3463	Date PEC - 07/12/2017	redevance om 2nd acompte 2017 particuliers et gu non prelevés	38,60 €	38,60 €

_033022

TRES. CADILLAN

DECHETS

MENAGERS CC

CONVERGENC

_66036

Pièces prises en charge du au 24/09/2021

Situation actualisée au 24/09/2021

Exercice	N° de pièce	Date PEC	Objet du titre	Montant du principal	Reste à recouvrer
2017	T-156 R-7 A-3478	Date PEC - 07/12/2017	redevance om 2nd acompte 2017 particuliers et gu non prelevés	55,77 €	55,77 €
2017	T-156 R-7 A-3511	Date PEC - 07/12/2017	redevance om 2nd acompte 2017 particuliers et gu non prelevés	76,57 €	76,57 €
2017	T-156 R-7 A-3514	Date PEC - 07/12/2017	redevance om 2nd acompte 2017 particuliers et gu non prelevés	35,66 €	35,66 €
2017	T-156 R-7 A-3542	Date PEC - 07/12/2017	redevance om 2nd acompte 2017 particuliers et gu non prelevés	38,60 €	38,60 €
2017	T-156 R-7 A-3544	Date PEC - 07/12/2017	redevance om 2nd acompte 2017 particuliers et gu non prelevés	98,35 €	98,35 €
2017	T-156 R-7 A-3707	Date PEC - 07/12/2017	redevance om 2nd acompte 2017 particuliers et gu non prelevés	41,78 €	33,44 €
2017	T-156 R-7 A-3780	Date PEC - 07/12/2017	redevance om 2nd acompte 2017 particuliers et gu non prelevés	83,63 €	83,63 €
2017	T-156 R-7 A-3800	Date PEC - 07/12/2017	redevance om 2nd acompte 2017 particuliers et gu non prelevés	70,76 €	70,76 €
2017	T-156 R-7 A-3988	Date PEC - 07/12/2017	redevance om 2nd acompte 2017 particuliers et gu non prelevés	54,33 €	54,33 €
2017	T-156 R-7 A-4107	Date PEC - 07/12/2017	redevance om 2nd acompte 2017 particuliers et gu non prelevés	47,31 €	47,31 €
2017	T-156 R-7 A-4381	Date PEC - 07/12/2017	redevance om 2nd acompte 2017 particuliers et gu non prelevés	38,60 €	38,60 €
2017	T-156 R-7 A-4383	Date PEC - 07/12/2017	redevance om 2nd acompte 2017 particuliers et gu non prelevés	78,48 €	78,48 €

_033022

TRES. CADILLAN

DECHETS

MENAGERS CC

CONVERGENC

_66036

Pièces prises en charge du au 24/09/2021

Situation actualisée au 24/09/2021

Exercice	N° de pièce	Date PEC	Objet du titre	Montant du principal	Reste à recouvrer
2017	T-156 R-7 A-4460	Date PEC - 07/12/2017	redevance om 2nd acompte 2017 particuliers et gu non prelevés	96,46 €	96,46 €
2017	T-156 R-7 A-4476	Date PEC - 07/12/2017	redevance om 2nd acompte 2017 particuliers et gu non prelevés	38,60 €	38,60 €
2017	T-156 R-7 A-4544	Date PEC - 07/12/2017	redevance om 2nd acompte 2017 particuliers et gu non prelevés	38,61 €	38,61 €
2017	T-156 R-7 A-4601	Date PEC - 07/12/2017	redevance om 2nd acompte 2017 particuliers et gu non prelevés	70,76 €	70,76 €
2017	T-156 R-7 A-4737	Date PEC - 07/12/2017	redevance om 2nd acompte 2017 particuliers et gu non prelevés	82,62 €	82,62 €
2017	T-156 R-7 A-4761	Date PEC - 07/12/2017	redevance om 2nd acompte 2017 particuliers et gu non prelevés	110,93 €	110,93 €
2017	T-156 R-7 A-4805	Date PEC - 07/12/2017	redevance om 2nd acompte 2017 particuliers et gu non prelevés	57,96 €	57,96 €
2017	T-156 R-7 A-4847	Date PEC - 07/12/2017	redevance om 2nd acompte 2017 particuliers et gu non prelevés	38,60 €	38,60 €
2017	T-156 R-7 A-4854	Date PEC - 07/12/2017	redevance om 2nd acompte 2017 particuliers et gu non prelevés	38,60 €	38,60 €
2017	T-156 R-7 A-4906	Date PEC - 07/12/2017	redevance om 2nd acompte 2017 particuliers et gu non prelevés	77,56 €	77,56 €
2017	T-156 R-7 A-4927	Date PEC - 07/12/2017	redevance om 2nd acompte 2017 particuliers et gu non prelevés	71,77 €	71,77 €
2017	T-156 R-7 A-4953	Date PEC - 07/12/2017	redevance om 2nd acompte 2017 particuliers et gu non prelevés	33,34 €	33,34 €

_033022

TRES. CADILLAN

DECHETS

MENAGERS CC

CONVERGENC

_66036

Pièces prises en charge du au 24/09/2021

Situation actualisée au 24/09/2021

Exercice	N° de pièce	Date PEC	Objet du titre	Montant du principal	Reste à recouvrer
2017	T-156 R-7 A-5092	Date PEC - 07/12/2017	redevance om 2nd acompte 2017 particuliers et gu non prelevés	72,21 €	72,21 €
2017	T-156 R-7 A-5117	Date PEC - 07/12/2017	redevance om 2nd acompte 2017 particuliers et gu non prelevés	30,86 €	30,86 €
2017	T-156 R-7 A-5118	Date PEC - 07/12/2017	redevance om 2nd acompte 2017 particuliers et gu non prelevés	43,97 €	43,97 €
2017	T-156 R-7 A-5300	Date PEC - 07/12/2017	redevance om 2nd acompte 2017 particuliers et gu non prelevés	29,18 €	29,18 €
2017	T-156 R-7 A-5313	Date PEC - 07/12/2017	redevance om 2nd acompte 2017 particuliers et gu non prelevés	43,44 €	43,44 €
2017	T-156 R-7 A-5335	Date PEC - 07/12/2017	redevance om 2nd acompte 2017 particuliers et gu non prelevés	61,57 €	61,57 €
2017	T-156 R-7 A-5481	Date PEC - 07/12/2017	redevance om 2nd acompte 2017 particuliers et gu non prelevés	43,20 €	43,20 €
2017	T-156 R-7 A-5610	Date PEC - 07/12/2017	redevance om 2nd acompte 2017 particuliers et gu non prelevés	0,05 €	0,05 €
2017	T-156 R-7 A-5736	Date PEC - 07/12/2017	redevance om 2nd acompte 2017 particuliers et gu non prelevés	53,86 €	53,86 €
2017	T-156 R-7 A-5765	Date PEC - 07/12/2017	redevance om 2nd acompte 2017 particuliers et gu non prelevés	41,99 €	41,99 €
2017	T-156 R-7 A-5776	Date PEC - 07/12/2017	redevance om 2nd acompte 2017 particuliers et gu non prelevés	85,97 €	85,97 €
2017	T-156 R-7 A-5864	Date PEC - 07/12/2017	redevance om 2nd acompte 2017 particuliers et gu non prelevés	5,71 €	5,71 €

_033022

TRES. CADILLAN

DECHETS

MENAGERS CC

CONVERGENC

_66036

Pièces prises en charge du au 24/09/2021

Situation actualisée au 24/09/2021

Exercice	N° de pièce	Date PEC	Objet du titre	Montant du principal	Reste à recouvrer
2017	T-156 R-7 A-5945	Date PEC - 07/12/2017	redevance om 2nd acompte 2017 particuliers et gu non prelevés	87,26 €	87,26 €
2017	T-156 R-7 A-5947	Date PEC - 07/12/2017	redevance om 2nd acompte 2017 particuliers et gu non prelevés	47,94 €	47,94 €
2017	T-156 R-7 A-5987	Date PEC - 07/12/2017	redevance om 2nd acompte 2017 particuliers et gu non prelevés	0,16 €	0,16 €
2017	T-156 R-7 A-6034	Date PEC - 07/12/2017	redevance om 2nd acompte 2017 particuliers et gu non prelevés	38,60 €	38,60 €
2017	T-156 R-7 A-6035	Date PEC - 07/12/2017	redevance om 2nd acompte 2017 particuliers et gu non prelevés	66,32 €	66,32 €
2017	T-156 R-7 A-6074	Date PEC - 07/12/2017	redevance om 2nd acompte 2017 particuliers et gu non prelevés	76,08 €	76,08 €
2017	T-156 R-7 A-6081	Date PEC - 07/12/2017	redevance om 2nd acompte 2017 particuliers et gu non prelevés	50,70 €	50,70 €
2017	T-156 R-7 A-6192	Date PEC - 07/12/2017	redevance om 2nd acompte 2017 particuliers et gu non prelevés	55,73 €	55,73 €
2017	T-156 R-7 A-6199	Date PEC - 07/12/2017	redevance om 2nd acompte 2017 particuliers et gu non prelevés	70,69 €	70,69 €
2017	T-156 R-7 A-6233	Date PEC - 07/12/2017	redevance om 2nd acompte 2017 particuliers et gu non prelevés	0,45 €	0,45 €
2017	T-156 R-7 A-6447	Date PEC - 07/12/2017	redevance om 2nd acompte 2017 particuliers et gu non prelevés	0,07 €	0,07 €
2017	T-156 R-7 A-6480	Date PEC - 07/12/2017	redevance om 2nd acompte 2017 particuliers et gu non prelevés	0,10 €	0,10 €

_033022

TRES. CADILLAN

DECHETS

MENAGERS CC

CONVERGENCE

_66036

Pièces prises en charge du au 24/09/2021

Situation actualisée au 24/09/2021

Exercice	N° de pièce	Date PEC	Objet du titre	Montant du principal	Reste à recouvrer
2017	T-156 R-7 A-6498	Date PEC - 07/12/2017	redevance om 2nd acompte 2017 particuliers et gu non prelevés	51,25 €	51,25 €
2017	T-156 R-7 A-6579	Date PEC - 07/12/2017	redevance om 2nd acompte 2017 particuliers et gu non prelevés	38,60 €	38,60 €
2017	T-44 R-1 A-694	Date PEC - 12/06/2017	redevance om 2017 particuliers et gu prelevés p1	52,73 €	52,73 €
2017	T-44 R-1 A-839	Date PEC - 12/06/2017	redevance om 2017 particuliers et gu prelevés p1	18,22 €	18,22 €
2017	T-44 R-1 A-1403	Date PEC - 12/06/2017	redevance om 2017 particuliers et gu prelevés p1	39,13 €	39,13 €
2017	T-44 R-1 A-1512	Date PEC - 12/06/2017	redevance om 2017 particuliers et gu prelevés p1	85,44 €	85,44 €
2017	T-44 R-1 A-1685	Date PEC - 12/06/2017	redevance om 2017 particuliers et gu prelevés p1	27,61 €	27,61 €
2017	T-44 R-1 A-1766	Date PEC - 12/06/2017	redevance om 2017 particuliers et gu prelevés p1	61,82 €	61,82 €
2017	T-44 R-1 A-2281	Date PEC - 12/06/2017	redevance om 2017 particuliers et gu prelevés p1	55,18 €	55,18 €
2017	T-46 R-2 A-6	Date PEC - 28/06/2017	redevance om acompte 2017 particuliers non prelevés	69,62 €	69,62 €
2017	T-46 R-2 A-14	Date PEC - 28/06/2017	redevance om acompte 2017 particuliers non prelevés	69,62 €	34,81 €
2017	T-46 R-2 A-17	Date PEC - 28/06/2017	redevance om acompte 2017 particuliers non prelevés	32,27 €	32,27 €
2017	T-46 R-2 A-50	Date PEC - 28/06/2017	redevance om acompte 2017 particuliers non prelevés	91,76 €	91,76 €
2017	T-46 R-2 A-65	Date PEC - 28/06/2017	redevance om acompte 2017 particuliers non prelevés	69,62 €	69,62 €

_033022

TRES. CADILLAN

DECHETS

MENAGERS CC

CONVERGENCE

_66036

Pièces prises en charge du au 24/09/2021

Situation actualisée au 24/09/2021

Exercice	N° de pièce	Date PEC	Objet du titre	Montant du principal	Reste à recouvrer
2017	T-46 R-2 A-69	Date PEC - 28/06/2017	redevance om acompte 2017 particuliers non prelevés	69,62 €	69,62 €
2017	T-46 R-2 A-83	Date PEC - 28/06/2017	redevance om acompte 2017 particuliers non prelevés	37,97 €	37,97 €
2017	T-46 R-2 A-149	Date PEC - 28/06/2017	redevance om acompte 2017 particuliers non prelevés	58,17 €	58,17 €
2017	T-46 R-2 A-153	Date PEC - 28/06/2017	redevance om acompte 2017 particuliers non prelevés	37,97 €	37,97 €
2017	T-46 R-2 A-158	Date PEC - 28/06/2017	redevance om acompte 2017 particuliers non prelevés	82,27 €	82,27 €
2017	T-46 R-2 A-196	Date PEC - 28/06/2017	redevance om acompte 2017 particuliers non prelevés	37,97 €	37,97 €
2017	T-46 R-2 A-244	Date PEC - 28/06/2017	redevance om acompte 2017 particuliers non prelevés	23,01 €	23,01 €
2017	T-46 R-2 A-276	Date PEC - 28/06/2017	redevance om acompte 2017 particuliers non prelevés	91,76 €	91,76 €
2017	T-46 R-2 A-327	Date PEC - 28/06/2017	redevance om acompte 2017 particuliers non prelevés	37,97 €	37,97 €
2017	T-46 R-2 A-337	Date PEC - 28/06/2017	redevance om acompte 2017 particuliers non prelevés	32,10 €	32,10 €
2017	T-46 R-2 A-338	Date PEC - 28/06/2017	redevance om acompte 2017 particuliers non prelevés	14,54 €	14,54 €
2017	T-46 R-2 A-346	Date PEC - 28/06/2017	redevance om acompte 2017 particuliers non prelevés	82,27 €	82,27 €

_033022

TRES. CADILLAN

DECHETS

MENAGERS CC

CONVERGENCE

_66036

Pièces prises en charge du au 24/09/2021

Situation actualisée au 24/09/2021

Exercice	N° de pièce	Date PEC	Objet du titre	Montant du principal	Reste à recouvrer
2017	T-46 R-2 A-349	Date PEC - 28/06/2017	redevance om acompte 2017 particuliers non prelevés	37,97 €	37,97 €
2017	T-46 R-2 A-362	Date PEC - 28/06/2017	redevance om acompte 2017 particuliers non prelevés	82,27 €	82,27 €
2017	T-46 R-2 A-410	Date PEC - 28/06/2017	redevance om acompte 2017 particuliers non prelevés	82,27 €	82,27 €
2017	T-46 R-2 A-414	Date PEC - 28/06/2017	redevance om acompte 2017 particuliers non prelevés	69,62 €	69,62 €
2017	T-46 R-2 A-436	Date PEC - 28/06/2017	redevance om acompte 2017 particuliers non prelevés	37,97 €	37,97 €
2017	T-46 R-2 A-443	Date PEC - 28/06/2017	redevance om acompte 2017 particuliers non prelevés	69,62 €	69,62 €
2017	T-46 R-2 A-458	Date PEC - 28/06/2017	redevance om acompte 2017 particuliers non prelevés	37,97 €	37,97 €
2017	T-46 R-2 A-479	Date PEC - 28/06/2017	redevance om acompte 2017 particuliers non prelevés	98,09 €	98,09 €
2017	T-46 R-2 A-482	Date PEC - 28/06/2017	redevance om acompte 2017 particuliers non prelevés	82,27 €	82,27 €
2017	T-46 R-2 A-612	Date PEC - 28/06/2017	redevance om acompte 2017 particuliers non prelevés	82,27 €	82,27 €
2017	T-46 R-2 A-655	Date PEC - 28/06/2017	redevance om acompte 2017 particuliers non prelevés	91,76 €	91,76 €
2017	T-46 R-2 A-691	Date PEC - 28/06/2017	redevance om acompte 2017 particuliers non prelevés	69,62 €	69,62 €

_033022

TRES. CADILLAN

DECHETS

MENAGERS CC

CONVERGENCE

_66036

Pièces prises en charge du au 24/09/2021

Situation actualisée au 24/09/2021

Exercice	N° de pièce	Date PEC	Objet du titre	Montant du principal	Reste à recouvrer
2017	T-46 R-2 A-772	Date PEC - 28/06/2017	redevance om acompte 2017 particuliers non prelevés	98,09 €	98,09 €
2017	T-46 R-2 A-876	Date PEC - 28/06/2017	redevance om acompte 2017 particuliers non prelevés	37,97 €	37,97 €
2017	T-46 R-2 A-893	Date PEC - 28/06/2017	redevance om acompte 2017 particuliers non prelevés	69,62 €	69,62 €
2017	T-46 R-2 A-902	Date PEC - 28/06/2017	redevance om acompte 2017 particuliers non prelevés	37,97 €	37,97 €
2017	T-46 R-2 A-978	Date PEC - 28/06/2017	redevance om acompte 2017 particuliers non prelevés	37,97 €	37,97 €
2017	T-46 R-2 A-999	Date PEC - 28/06/2017	redevance om acompte 2017 particuliers non prelevés	37,97 €	37,97 €
2017	T-46 R-2 A-1137	Date PEC - 28/06/2017	redevance om acompte 2017 particuliers non prelevés	82,27 €	82,27 €
2017	T-46 R-2 A-1235	Date PEC - 28/06/2017	redevance om acompte 2017 particuliers non prelevés	78,50 €	78,50 €
2017	T-46 R-2 A-1271	Date PEC - 28/06/2017	redevance om acompte 2017 particuliers non prelevés	98,09 €	98,09 €
2017	T-46 R-2 A-1293	Date PEC - 28/06/2017	redevance om acompte 2017 particuliers non prelevés	37,97 €	37,97 €
2017	T-46 R-2 A-1337	Date PEC - 28/06/2017	redevance om acompte 2017 particuliers non prelevés	31,92 €	31,92 €
2017	T-46 R-2 A-1369	Date PEC - 28/06/2017	redevance om acompte 2017 particuliers non prelevés	24,54 €	24,54 €

_033022

TRES. CADILLAN

DECHETS

MENAGERS CC

CONVERGENCE

_66036

Pièces prises en charge du au 24/09/2021

Situation actualisée au 24/09/2021

Exercice	N° de pièce	Date PEC	Objet du titre	Montant du principal	Reste à recouvrer
2017	T-46 R-2 A-1370	Date PEC - 28/06/2017	redevance om acompte 2017 particuliers non prelevés	57,73 €	57,73 €
2017	T-46 R-2 A-1372	Date PEC - 28/06/2017	redevance om acompte 2017 particuliers non prelevés	69,62 €	69,62 €
2017	T-46 R-2 A-1408	Date PEC - 28/06/2017	redevance om acompte 2017 particuliers non prelevés	91,76 €	91,76 €
2017	T-46 R-2 A-1434	Date PEC - 28/06/2017	redevance om acompte 2017 particuliers non prelevés	69,62 €	69,62 €
2017	T-46 R-2 A-1435	Date PEC - 28/06/2017	redevance om acompte 2017 particuliers non prelevés	89,64 €	89,64 €
2017	T-46 R-2 A-1609	Date PEC - 28/06/2017	redevance om acompte 2017 particuliers non prelevés	37,97 €	37,97 €
2017	T-46 R-2 A-1667	Date PEC - 28/06/2017	redevance om acompte 2017 particuliers non prelevés	82,27 €	82,27 €
2017	T-46 R-2 A-1694	Date PEC - 28/06/2017	redevance om acompte 2017 particuliers non prelevés	37,97 €	37,97 €
2017	T-46 R-2 A-1798	Date PEC - 28/06/2017	redevance om acompte 2017 particuliers non prelevés	69,62 €	69,62 €
2017	T-46 R-2 A-1803	Date PEC - 28/06/2017	redevance om acompte 2017 particuliers non prelevés	37,97 €	37,97 €
2017	T-46 R-2 A-1813	Date PEC - 28/06/2017	redevance om acompte 2017 particuliers non prelevés	69,62 €	69,62 €
2017	T-46 R-2 A-1822	Date PEC - 28/06/2017	redevance om acompte 2017 particuliers non prelevés	69,62 €	69,62 €

_033022

TRES. CADILLAN

DECHETS

MENAGERS CC

CONVERGENCE

_66036

Pièces prises en charge du au 24/09/2021

Situation actualisée au 24/09/2021

Exercice	N° de pièce	Date PEC	Objet du titre	Montant du principal	Reste à recouvrer
2017	T-46 R-2 A-1853	Date PEC - 28/06/2017	redevance om acompte 2017 particuliers non prelevés	91,76 €	91,76 €
2017	T-46 R-2 A-1866	Date PEC - 28/06/2017	redevance om acompte 2017 particuliers non prelevés	98,09 €	98,09 €
2017	T-46 R-2 A-1979	Date PEC - 28/06/2017	redevance om acompte 2017 particuliers non prelevés	82,27 €	82,27 €
2017	T-46 R-2 A-1993	Date PEC - 28/06/2017	redevance om acompte 2017 particuliers non prelevés	82,27 €	82,27 €
2017	T-46 R-2 A-2011	Date PEC - 28/06/2017	redevance om acompte 2017 particuliers non prelevés	98,09 €	98,09 €
2017	T-46 R-2 A-2022	Date PEC - 28/06/2017	redevance om acompte 2017 particuliers non prelevés	98,09 €	98,09 €
2017	T-46 R-2 A-2045	Date PEC - 28/06/2017	redevance om acompte 2017 particuliers non prelevés	35,00 €	35,00 €
2017	T-46 R-2 A-2063	Date PEC - 28/06/2017	redevance om acompte 2017 particuliers non prelevés	82,27 €	82,27 €
2017	T-46 R-2 A-2117	Date PEC - 28/06/2017	redevance om acompte 2017 particuliers non prelevés	82,27 €	82,27 €
2017	T-46 R-2 A-2119	Date PEC - 28/06/2017	redevance om acompte 2017 particuliers non prelevés	37,97 €	37,97 €
2017	T-46 R-2 A-2213	Date PEC - 28/06/2017	redevance om acompte 2017 particuliers non prelevés	91,76 €	91,76 €
2017	T-46 R-2 A-2231	Date PEC - 28/06/2017	redevance om acompte 2017 particuliers non prelevés	37,97 €	37,97 €

_033022

TRES. CADILLAN

DECHETS

MENAGERS CC

CONVERGENCE

_66036

Pièces prises en charge du au 24/09/2021

Situation actualisée au 24/09/2021

Exercice	N° de pièce	Date PEC	Objet du titre	Montant du principal	Reste à recouvrer
2017	T-46 R-2 A-2348	Date PEC - 28/06/2017	redevance om acompte 2017 particuliers non prelevés	82,27 €	82,27 €
2017	T-46 R-2 A-2399	Date PEC - 28/06/2017	redevance om acompte 2017 particuliers non prelevés	30,42 €	30,42 €
2017	T-46 R-2 A-2436	Date PEC - 28/06/2017	redevance om acompte 2017 particuliers non prelevés	37,97 €	37,97 €
2017	T-46 R-2 A-2446	Date PEC - 28/06/2017	redevance om acompte 2017 particuliers non prelevés	98,09 €	98,09 €
2017	T-46 R-2 A-2484	Date PEC - 28/06/2017	redevance om acompte 2017 particuliers non prelevés	37,97 €	30,29 €
2017	T-46 R-2 A-2571	Date PEC - 28/06/2017	redevance om acompte 2017 particuliers non prelevés	82,27 €	82,27 €
2017	T-46 R-2 A-2581	Date PEC - 28/06/2017	redevance om acompte 2017 particuliers non prelevés	69,62 €	69,62 €
2017	T-46 R-2 A-2592	Date PEC - 28/06/2017	redevance om acompte 2017 particuliers non prelevés	82,27 €	41,38 €
2017	T-46 R-2 A-2594	Date PEC - 28/06/2017	redevance om acompte 2017 particuliers non prelevés	69,62 €	69,62 €
2017	T-46 R-2 A-2605	Date PEC - 28/06/2017	redevance om acompte 2017 particuliers non prelevés	37,97 €	37,97 €
2017	T-46 R-2 A-2606	Date PEC - 28/06/2017	redevance om acompte 2017 particuliers non prelevés	82,27 €	82,27 €
2017	T-46 R-2 A-2624	Date PEC - 28/06/2017	redevance om acompte 2017 particuliers non prelevés	37,97 €	37,97 €

_033022

TRES. CADILLAN
DECHETS
MENAGERS CC
CONVERGENCE

_66036

Pièces prises en charge du au 24/09/2021
Situation actualisée au 24/09/2021

Exercice	N° de pièce	Date PEC	Objet du titre	Montant du principal	Reste à recouvrer
2017	T-46 R-2 A-2640	Date PEC - 28/06/2017	redevance om acompte 2017 particuliers non prelevés	69,62 €	69,62 €
2017	T-46 R-2 A-2688	Date PEC - 28/06/2017	redevance om acompte 2017 particuliers non prelevés	91,76 €	91,76 €
2017	T-46 R-2 A-2705	Date PEC - 28/06/2017	redevance om acompte 2017 particuliers non prelevés	98,09 €	98,09 €
2017	T-46 R-2 A-2709	Date PEC - 28/06/2017	redevance om acompte 2017 particuliers non prelevés	37,97 €	37,97 €
2017	T-46 R-2 A-2724	Date PEC - 28/06/2017	redevance om acompte 2017 particuliers non prelevés	29,57 €	29,57 €
2017	T-46 R-2 A-2754	Date PEC - 28/06/2017	redevance om acompte 2017 particuliers non prelevés	98,09 €	98,09 €
2017	T-46 R-2 A-2779	Date PEC - 28/06/2017	redevance om acompte 2017 particuliers non prelevés	82,27 €	82,27 €
2017	T-46 R-2 A-2783	Date PEC - 28/06/2017	redevance om acompte 2017 particuliers non prelevés	82,27 €	82,27 €
2017	T-46 R-2 A-2895	Date PEC - 28/06/2017	redevance om acompte 2017 particuliers non prelevés	82,27 €	62,27 €
2017	T-46 R-2 A-2913	Date PEC - 28/06/2017	redevance om acompte 2017 particuliers non prelevés	37,97 €	37,97 €
2017	T-46 R-2 A-3032	Date PEC - 28/06/2017	redevance om acompte 2017 particuliers non prelevés	82,27 €	82,27 €
2017	T-46 R-2 A-3073	Date PEC - 28/06/2017	redevance om acompte 2017 particuliers non prelevés	37,97 €	37,97 €

_033022

TRES. CADILLAN
DECHETS
MENAGERS CC
CONVERGENCE

_66036

Pièces prises en charge du au 24/09/2021
Situation actualisée au 24/09/2021

Exercice	N° de pièce	Date PEC	Objet du titre	Montant du principal	Reste à recouvrer
2017	T-46 R-2 A-3109	Date PEC - 28/06/2017	redevance om acompte 2017 particuliers non prelevés	37,97 €	37,97 €
2017	T-46 R-2 A-3112	Date PEC - 28/06/2017	redevance om acompte 2017 particuliers non prelevés	37,97 €	37,97 €
2017	T-46 R-2 A-3115	Date PEC - 28/06/2017	redevance om acompte 2017 particuliers non prelevés	37,97 €	37,97 €
2017	T-46 R-2 A-3170	Date PEC - 28/06/2017	redevance om acompte 2017 particuliers non prelevés	98,09 €	98,09 €
2017	T-46 R-2 A-3220	Date PEC - 28/06/2017	redevance om acompte 2017 particuliers non prelevés	37,97 €	37,97 €
2017	T-46 R-2 A-3236	Date PEC - 28/06/2017	redevance om acompte 2017 particuliers non prelevés	69,62 €	69,62 €
2017	T-46 R-2 A-3261	Date PEC - 28/06/2017	redevance om acompte 2017 particuliers non prelevés	46,13 €	46,13 €
2017	T-46 R-2 A-3279	Date PEC - 28/06/2017	redevance om acompte 2017 particuliers non prelevés	98,09 €	98,09 €
2017	T-46 R-2 A-3335	Date PEC - 28/06/2017	redevance om acompte 2017 particuliers non prelevés	37,97 €	37,97 €
2017	T-46 R-2 A-3340	Date PEC - 28/06/2017	redevance om acompte 2017 particuliers non prelevés	98,09 €	98,09 €
2017	T-46 R-2 A-3380	Date PEC - 28/06/2017	redevance om acompte 2017 particuliers non prelevés	69,62 €	69,62 €
2017	T-46 R-2 A-3387	Date PEC - 28/06/2017	redevance om acompte 2017 particuliers non prelevés	98,09 €	98,09 €

_033022

TRES. CADILLAN

DECHETS

MENAGERS CC

CONVERGENCE

_66036

Pièces prises en charge du au 24/09/2021

Situation actualisée au 24/09/2021

Exercice	N° de pièce	Date PEC	Objet du titre	Montant du principal	Reste à recouvrer
2017	T-46 R-2 A-3443	Date PEC - 28/06/2017	redevance om acompte 2017 particuliers non prelevés	82,27 €	82,27 €
2017	T-46 R-2 A-3459	Date PEC - 28/06/2017	redevance om acompte 2017 particuliers non prelevés	37,97 €	37,97 €
2017	T-46 R-2 A-3496	Date PEC - 28/06/2017	redevance om acompte 2017 particuliers non prelevés	0,01 €	0,01 €
2017	T-46 R-2 A-3525	Date PEC - 28/06/2017	redevance om acompte 2017 particuliers non prelevés	91,76 €	91,76 €
2017	T-46 R-2 A-3530	Date PEC - 28/06/2017	redevance om acompte 2017 particuliers non prelevés	69,62 €	34,73 €
2017	T-46 R-2 A-3539	Date PEC - 28/06/2017	redevance om acompte 2017 particuliers non prelevés	37,97 €	37,97 €
2017	T-46 R-2 A-3588	Date PEC - 28/06/2017	redevance om acompte 2017 particuliers non prelevés	36,61 €	36,61 €
2017	T-46 R-2 A-3617	Date PEC - 28/06/2017	redevance om acompte 2017 particuliers non prelevés	37,97 €	37,97 €
2017	T-46 R-2 A-3697	Date PEC - 28/06/2017	redevance om acompte 2017 particuliers non prelevés	69,62 €	69,62 €
2017	T-46 R-2 A-3797	Date PEC - 28/06/2017	redevance om acompte 2017 particuliers non prelevés	91,76 €	91,76 €
2017	T-46 R-2 A-3828	Date PEC - 28/06/2017	redevance om acompte 2017 particuliers non prelevés	82,27 €	82,27 €
2017	T-46 R-2 A-3931	Date PEC - 28/06/2017	redevance om acompte 2017 particuliers non prelevés	91,76 €	91,76 €

_033022

TRES. CADILLAN

DECHETS

MENAGERS CC

CONVERGENCE

_66036

Pièces prises en charge du au 24/09/2021

Situation actualisée au 24/09/2021

Exercice	N° de pièce	Date PEC	Objet du titre	Montant du principal	Reste à recouvrer
2017	T-46 R-2 A-3940	Date PEC - 28/06/2017	redevance om acompte 2017 particuliers non prelevés	37,97 €	37,97 €
2017	T-46 R-2 A-3942	Date PEC - 28/06/2017	redevance om acompte 2017 particuliers non prelevés	35,00 €	35,00 €
2017	T-46 R-2 A-3975	Date PEC - 28/06/2017	redevance om acompte 2017 particuliers non prelevés	37,97 €	37,97 €
2017	T-46 R-2 A-3994	Date PEC - 28/06/2017	redevance om acompte 2017 particuliers non prelevés	37,97 €	37,97 €
2017	T-46 R-2 A-4005	Date PEC - 28/06/2017	redevance om acompte 2017 particuliers non prelevés	37,97 €	37,97 €
2017	T-46 R-2 A-4007	Date PEC - 28/06/2017	redevance om acompte 2017 particuliers non prelevés	91,76 €	91,76 €
2017	T-46 R-2 A-4023	Date PEC - 28/06/2017	redevance om acompte 2017 particuliers non prelevés	69,62 €	69,62 €
2017	T-46 R-2 A-4028	Date PEC - 28/06/2017	redevance om acompte 2017 particuliers non prelevés	69,62 €	69,62 €
2017	T-46 R-2 A-4067	Date PEC - 28/06/2017	redevance om acompte 2017 particuliers non prelevés	69,62 €	69,62 €
2017	T-46 R-2 A-4068	Date PEC - 28/06/2017	redevance om acompte 2017 particuliers non prelevés	98,09 €	98,09 €
2017	T-46 R-2 A-4069	Date PEC - 28/06/2017	redevance om acompte 2017 particuliers non prelevés	91,76 €	91,76 €
2017	T-46 R-2 A-4137	Date PEC - 28/06/2017	redevance om acompte 2017 particuliers non prelevés	69,62 €	69,62 €

_033022

TRES. CADILLAN

DECHETS

MENAGERS CC

CONVERGENCE

_66036

Pièces prises en charge du au 24/09/2021

Situation actualisée au 24/09/2021

Exercice	N° de pièce	Date PEC	Objet du titre	Montant du principal	Reste à recouvrer
2017	T-46 R-2 A-4160	Date PEC - 28/06/2017	redevance om acompte 2017 particuliers non prelevés	91,76 €	89,61 €
2017	T-46 R-2 A-4164	Date PEC - 28/06/2017	redevance om acompte 2017 particuliers non prelevés	69,62 €	69,62 €
2017	T-46 R-2 A-4166	Date PEC - 28/06/2017	redevance om acompte 2017 particuliers non prelevés	98,09 €	98,09 €
2017	T-46 R-2 A-4249	Date PEC - 28/06/2017	redevance om acompte 2017 particuliers non prelevés	37,97 €	37,97 €
2017	T-46 R-2 A-4315	Date PEC - 28/06/2017	redevance om acompte 2017 particuliers non prelevés	55,39 €	55,39 €
2017	T-46 R-2 A-4529	Date PEC - 28/06/2017	redevance om acompte 2017 particuliers non prelevés	82,27 €	82,27 €
2017	T-46 R-2 A-4591	Date PEC - 28/06/2017	redevance om acompte 2017 particuliers non prelevés	37,97 €	37,97 €
2017	T-46 R-2 A-4593	Date PEC - 28/06/2017	redevance om acompte 2017 particuliers non prelevés	69,62 €	69,62 €
2017	T-46 R-2 A-4643	Date PEC - 28/06/2017	redevance om acompte 2017 particuliers non prelevés	63,59 €	63,59 €
2017	T-46 R-2 A-4654	Date PEC - 28/06/2017	redevance om acompte 2017 particuliers non prelevés	82,27 €	82,27 €
2017	T-46 R-2 A-4668	Date PEC - 28/06/2017	redevance om acompte 2017 particuliers non prelevés	82,27 €	82,27 €
2017	T-46 R-2 A-4747	Date PEC - 28/06/2017	redevance om acompte 2017 particuliers non prelevés	69,62 €	69,62 €

_033022

TRES. CADILLAN

DECHETS

MENAGERS CC

CONVERGENCE

_66036

Pièces prises en charge du au 24/09/2021

Situation actualisée au 24/09/2021

Exercice	N° de pièce	Date PEC	Objet du titre	Montant du principal	Reste à recouvrer
2017	T-46 R-2 A-4749	Date PEC - 28/06/2017	redevance om acompte 2017 particuliers non prelevés	82,27 €	82,27 €
2017	T-46 R-2 A-4769	Date PEC - 28/06/2017	redevance om acompte 2017 particuliers non prelevés	69,62 €	69,62 €
2017	T-46 R-2 A-4780	Date PEC - 28/06/2017	redevance om acompte 2017 particuliers non prelevés	37,97 €	37,97 €
2017	T-46 R-2 A-4792	Date PEC - 28/06/2017	redevance om acompte 2017 particuliers non prelevés	105,10 €	105,10 €
2017	T-46 R-2 A-4799	Date PEC - 28/06/2017	redevance om acompte 2017 particuliers non prelevés	35,66 €	35,66 €
2017	T-46 R-2 A-4806	Date PEC - 28/06/2017	redevance om acompte 2017 particuliers non prelevés	37,97 €	37,97 €
2017	T-46 R-2 A-4807	Date PEC - 28/06/2017	redevance om acompte 2017 particuliers non prelevés	37,97 €	37,97 €
2017	T-46 R-2 A-4857	Date PEC - 28/06/2017	redevance om acompte 2017 particuliers non prelevés	82,27 €	82,27 €
2017	T-46 R-2 A-4882	Date PEC - 28/06/2017	redevance om acompte 2017 particuliers non prelevés	91,76 €	91,76 €
2017	T-46 R-2 A-4934	Date PEC - 28/06/2017	redevance om acompte 2017 particuliers non prelevés	82,27 €	82,27 €
2017	T-46 R-2 A-4991	Date PEC - 28/06/2017	redevance om acompte 2017 particuliers non prelevés	69,62 €	69,62 €
2017	T-46 R-2 A-5005	Date PEC - 28/06/2017	redevance om acompte 2017 particuliers non prelevés	98,09 €	98,09 €

_033022

TRES. CADILLAN

DECHETS

MENAGERS CC

CONVERGENCE

_66036

Pièces prises en charge du au 24/09/2021

Situation actualisée au 24/09/2021

Exercice	N° de pièce	Date PEC	Objet du titre	Montant du principal	Reste à recouvrer
2017	T-46 R-2 A-5056	Date PEC - 28/06/2017	redevance om acompte 2017 particuliers non prelevés	69,62 €	69,62 €
2017	T-46 R-2 A-5100	Date PEC - 28/06/2017	redevance om acompte 2017 particuliers non prelevés	54,10 €	54,10 €
2017	T-46 R-2 A-5107	Date PEC - 28/06/2017	redevance om acompte 2017 particuliers non prelevés	82,27 €	82,27 €
2017	T-46 R-2 A-5163	Date PEC - 28/06/2017	redevance om acompte 2017 particuliers non prelevés	82,27 €	82,27 €
2017	T-46 R-2 A-5186	Date PEC - 28/06/2017	redevance om acompte 2017 particuliers non prelevés	91,76 €	91,76 €
2017	T-46 R-2 A-5205	Date PEC - 28/06/2017	redevance om acompte 2017 particuliers non prelevés	37,97 €	37,97 €
2017	T-46 R-2 A-5287	Date PEC - 28/06/2017	redevance om acompte 2017 particuliers non prelevés	98,09 €	98,09 €
2017	T-46 R-2 A-5325	Date PEC - 28/06/2017	redevance om acompte 2017 particuliers non prelevés	37,97 €	37,97 €
2017	T-46 R-2 A-5360	Date PEC - 28/06/2017	redevance om acompte 2017 particuliers non prelevés	69,62 €	69,62 €
2017	T-46 R-2 A-5389	Date PEC - 28/06/2017	redevance om acompte 2017 particuliers non prelevés	91,76 €	91,76 €
2017	T-46 R-2 A-5404	Date PEC - 28/06/2017	redevance om acompte 2017 particuliers non prelevés	82,27 €	82,27 €
2017	T-46 R-2 A-5434	Date PEC - 28/06/2017	redevance om acompte 2017 particuliers non prelevés	37,97 €	37,97 €

_033022

TRES. CADILLAN

DECHETS

MENAGERS CC

CONVERGENCE

_66036

Pièces prises en charge du au 24/09/2021

Situation actualisée au 24/09/2021

Exercice	N° de pièce	Date PEC	Objet du titre	Montant du principal	Reste à recouvrer
2017	T-46 R-2 A-5473	Date PEC - 28/06/2017	redevance om acompte 2017 particuliers non prelevés	69,62 €	69,62 €
2017	T-46 R-2 A-5551	Date PEC - 28/06/2017	redevance om acompte 2017 particuliers non prelevés	69,62 €	69,62 €
2017	T-46 R-2 A-5560	Date PEC - 28/06/2017	redevance om acompte 2017 particuliers non prelevés	55,52 €	55,52 €
2017	T-46 R-2 A-5638	Date PEC - 28/06/2017	redevance om acompte 2017 particuliers non prelevés	24,06 €	24,06 €
2017	T-46 R-2 A-5639	Date PEC - 28/06/2017	redevance om acompte 2017 particuliers non prelevés	69,62 €	69,62 €
2017	T-46 R-2 A-5648	Date PEC - 28/06/2017	redevance om acompte 2017 particuliers non prelevés	91,76 €	91,76 €
2017	T-46 R-2 A-5672	Date PEC - 28/06/2017	redevance om acompte 2017 particuliers non prelevés	82,27 €	82,27 €
2017	T-46 R-2 A-5722	Date PEC - 28/06/2017	redevance om acompte 2017 particuliers non prelevés	69,62 €	69,62 €
2017	T-46 R-2 A-5745	Date PEC - 28/06/2017	redevance om acompte 2017 particuliers non prelevés	98,09 €	93,85 €
2017	T-46 R-2 A-5786	Date PEC - 28/06/2017	redevance om acompte 2017 particuliers non prelevés	98,09 €	98,09 €
2017	T-46 R-2 A-5787	Date PEC - 28/06/2017	redevance om acompte 2017 particuliers non prelevés	98,09 €	98,09 €
2017	T-46 R-2 A-5788	Date PEC - 28/06/2017	redevance om acompte 2017 particuliers non prelevés	69,62 €	69,62 €

_033022

TRES. CADILLAN

DECHETS

MENAGERS CC

CONVERGENCE

_66036

Pièces prises en charge du au 24/09/2021

Situation actualisée au 24/09/2021

Exercice	N° de pièce	Date PEC	Objet du titre	Montant du principal	Reste à recouvrer
2017	T-46 R-2 A-5824	Date PEC - 28/06/2017	redevance om acompte 2017 particuliers non prelevés	37,97 €	37,97 €
2017	T-46 R-2 A-5913	Date PEC - 28/06/2017	redevance om acompte 2017 particuliers non prelevés	82,27 €	82,27 €
2017	T-46 R-2 A-5918	Date PEC - 28/06/2017	redevance om acompte 2017 particuliers non prelevés	37,97 €	37,97 €
2017	T-46 R-2 A-6008	Date PEC - 28/06/2017	redevance om acompte 2017 particuliers non prelevés	69,62 €	69,62 €
2017	T-46 R-2 A-6029	Date PEC - 28/06/2017	redevance om acompte 2017 particuliers non prelevés	69,62 €	69,62 €
2017	T-46 R-2 A-6089	Date PEC - 28/06/2017	redevance om acompte 2017 particuliers non prelevés	69,62 €	69,44 €
2017	T-46 R-2 A-6122	Date PEC - 28/06/2017	redevance om acompte 2017 particuliers non prelevés	82,27 €	82,27 €
2017	T-46 R-2 A-6163	Date PEC - 28/06/2017	redevance om acompte 2017 particuliers non prelevés	82,27 €	82,27 €
2017	T-46 R-2 A-6204	Date PEC - 28/06/2017	redevance om acompte 2017 particuliers non prelevés	37,97 €	14,01 €
2017	T-46 R-2 A-6333	Date PEC - 28/06/2017	redevance om acompte 2017 particuliers non prelevés	69,62 €	69,62 €
2017	T-46 R-2 A-6351	Date PEC - 28/06/2017	redevance om acompte 2017 particuliers non prelevés	82,27 €	82,27 €
2017	T-46 R-2 A-6352	Date PEC - 28/06/2017	redevance om acompte 2017 particuliers non prelevés	60,84 €	60,84 €

_033022

TRES. CADILLAN

DECHETS

MENAGERS CC

CONVERGENCE

_66036

Pièces prises en charge du au 24/09/2021

Situation actualisée au 24/09/2021

Exercice	N° de pièce	Date PEC	Objet du titre	Montant du principal	Reste à recouvrer
2017	T-46 R-2 A-6437	Date PEC - 28/06/2017	redevance om acompte 2017 particuliers non prelevés	91,76 €	91,76 €
2017	T-46 R-2 A-6458	Date PEC - 28/06/2017	redevance om acompte 2017 particuliers non prelevés	98,09 €	98,09 €
2017	T-47 R-3 A-8	Date PEC - 30/06/2017	redevance om acompte 2017 gros utilisateurs non prelevés	329,09 €	329,09 €
2017	T-47 R-3 A-16	Date PEC - 30/06/2017	redevance om acompte 2017 gros utilisateurs non prelevés	329,09 €	329,09 €
2017	T-75 R-4 A-686	Date PEC - 08/08/2017	redevance om 2017 particuliers et gu prelevés p2	52,73 €	52,73 €
2017	T-75 R-4 A-1090	Date PEC - 08/08/2017	redevance om 2017 particuliers et gu prelevés p2	41,54 €	41,54 €
2017	T-75 R-4 A-1381	Date PEC - 08/08/2017	redevance om 2017 particuliers et gu prelevés p2	39,13 €	39,13 €
2017	T-75 R-4 A-1659	Date PEC - 08/08/2017	redevance om 2017 particuliers et gu prelevés p2	27,61 €	27,61 €
2017	T-75 R-4 A-2085	Date PEC - 08/08/2017	redevance om 2017 particuliers et gu prelevés p2	32,77 €	32,77 €
2017	T-75 R-4 A-2251	Date PEC - 08/08/2017	redevance om 2017 particuliers et gu prelevés p2	55,18 €	55,18 €
2017	T-82 R-5 A-683	Date PEC - 19/09/2017	redevance om 2017 particuliers et gu prelevés p3	52,73 €	52,73 €
2017	T-82 R-5 A-822	Date PEC - 19/09/2017	redevance om 2017 particuliers et gu prelevés p3	18,22 €	18,22 €
2017	T-82 R-5 A-887	Date PEC - 19/09/2017	redevance om 2017 particuliers et gu prelevés p3	66,96 €	66,96 €
2017	T-82 R-5 A-1088	Date PEC - 19/09/2017	redevance om 2017 particuliers et gu prelevés p3	41,54 €	41,54 €
2017	T-82 R-5 A-1655	Date PEC - 19/09/2017	redevance om 2017 particuliers et gu prelevés p3	27,61 €	27,61 €

_033022

TRES. CADILLAN

DECHETS

MENAGERS CC

CONVERGENC

_66036

Pièces prises en charge du au 24/09/2021

Situation actualisée au 24/09/2021

Exercice	N° de pièce	Date PEC	Objet du titre	Montant du principal	Reste à recouvrer
2017	T-82 R-5 A-2242	Date PEC - 19/09/2017	redevance om 2017 particuliers et gu prelevés p3	55,18 €	55,18 €
2017	T-111 R-6 A-287	Date PEC - 02/11/2017	redevance om 2017 particuliers et gu prelevés p4	47,45 €	47,45 €
2017	T-111 R-6 A-675	Date PEC - 02/11/2017	redevance om 2017 particuliers et gu prelevés p4	52,73 €	52,73 €
2017	T-111 R-6 A-876	Date PEC - 02/11/2017	redevance om 2017 particuliers et gu prelevés p4	66,46 €	66,46 €
2017	T-111 R-6 A-1078	Date PEC - 02/11/2017	redevance om 2017 particuliers et gu prelevés p4	51,12 €	51,12 €
2017	T-111 R-6 A-1347	Date PEC - 02/11/2017	redevance om 2017 particuliers et gu prelevés p4	49,64 €	49,64 €
2017	T-111 R-6 A-1470	Date PEC - 02/11/2017	redevance om 2017 particuliers et gu prelevés p4	85,44 €	85,44 €
2017	T-111 R-6 A-1636	Date PEC - 02/11/2017	redevance om 2017 particuliers et gu prelevés p4	27,61 €	27,61 €
2017	T-156 R-7 A-8	Date PEC - 07/12/2017	redevance om 2nd acompte 2017 particuliers et gu non prelevés	768,08 €	768,08 €
2017	T-156 R-7 A-16	Date PEC - 07/12/2017	redevance om 2nd acompte 2017 particuliers et gu non prelevés	651,52 €	651,52 €
2017	T-156 R-7 A-55	Date PEC - 07/12/2017	redevance om 2nd acompte 2017 particuliers et gu non prelevés	428,68 €	428,68 €
2017	T-156 R-7 A-68	Date PEC - 07/12/2017	redevance om 2nd acompte 2017 particuliers et gu non prelevés	76,08 €	76,08 €
2017	T-156 R-7 A-76	Date PEC - 07/12/2017	redevance om 2nd acompte 2017 particuliers et gu non prelevés	90,40 €	45,20 €
2017	T-156 R-7 A-79	Date PEC - 07/12/2017	redevance om 2nd acompte 2017 particuliers et gu non prelevés	150,38 €	150,38 €

_033022

TRES. CADILLAN

DECHETS

MENAGERS CC

CONVERGENCE

_66036

Pièces prises en charge du au 24/09/2021

Situation actualisée au 24/09/2021

Exercice	N° de pièce	Date PEC	Objet du titre	Montant du principal	Reste à recouvrer
2017	T-156 R-7 A-116	Date PEC - 07/12/2017	redevance om 2nd acompte 2017 particuliers et gu non prelevés	125,72 €	125,72 €
2017	T-156 R-7 A-131	Date PEC - 07/12/2017	redevance om 2nd acompte 2017 particuliers et gu non prelevés	83,34 €	83,34 €
2017	T-156 R-7 A-135	Date PEC - 07/12/2017	redevance om 2nd acompte 2017 particuliers et gu non prelevés	117,58 €	117,58 €
2017	T-156 R-7 A-149	Date PEC - 07/12/2017	redevance om 2nd acompte 2017 particuliers et gu non prelevés	86,65 €	86,65 €
2017	T-156 R-7 A-184	Date PEC - 07/12/2017	redevance om 2nd acompte 2017 particuliers et gu non prelevés	133,94 €	99,14 €
2017	T-156 R-7 A-216	Date PEC - 07/12/2017	redevance om 2nd acompte 2017 particuliers et gu non prelevés	38,60 €	38,60 €
2017	T-156 R-7 A-221	Date PEC - 07/12/2017	redevance om 2nd acompte 2017 particuliers et gu non prelevés	110,57 €	110,57 €
2017	T-156 R-7 A-258	Date PEC - 07/12/2017	redevance om 2nd acompte 2017 particuliers et gu non prelevés	38,60 €	38,60 €
2017	T-156 R-7 A-286	Date PEC - 07/12/2017	redevance om 2nd acompte 2017 particuliers et gu non prelevés	6,02 €	6,02 €
2017	T-156 R-7 A-341	Date PEC - 07/12/2017	redevance om 2nd acompte 2017 particuliers et gu non prelevés	107,33 €	107,33 €
2017	T-156 R-7 A-409	Date PEC - 07/12/2017	redevance om 2nd acompte 2017 particuliers et gu non prelevés	73,98 €	73,98 €
2017	T-156 R-7 A-476	Date PEC - 07/12/2017	redevance om 2nd acompte 2017 particuliers et gu non prelevés	80,44 €	80,44 €

_033022

TRES. CADILLAN

DECHETS

MENAGERS CC

CONVERGENCE

_66036

Pièces prises en charge du au 24/09/2021

Situation actualisée au 24/09/2021

Exercice	N° de pièce	Date PEC	Objet du titre	Montant du principal	Reste à recouvrer
2017	T-156 R-7 A-498	Date PEC - 07/12/2017	redevance om 2nd acompte 2017 particuliers et gu non prelevés	38,60 €	38,60 €
2017	T-156 R-7 A-505	Date PEC - 07/12/2017	redevance om 2nd acompte 2017 particuliers et gu non prelevés	126,05 €	126,05 €
2017	T-156 R-7 A-520	Date PEC - 07/12/2017	redevance om 2nd acompte 2017 particuliers et gu non prelevés	68,45 €	68,45 €
2017	T-156 R-7 A-541	Date PEC - 07/12/2017	redevance om 2nd acompte 2017 particuliers et gu non prelevés	182,60 €	182,60 €
2017	T-156 R-7 A-543	Date PEC - 07/12/2017	redevance om 2nd acompte 2017 particuliers et gu non prelevés	115,13 €	115,13 €
2017	T-156 R-7 A-679	Date PEC - 07/12/2017	redevance om 2nd acompte 2017 particuliers et gu non prelevés	167,64 €	167,64 €
2017	T-156 R-7 A-721	Date PEC - 07/12/2017	redevance om 2nd acompte 2017 particuliers et gu non prelevés	139,75 €	139,75 €
2017	T-156 R-7 A-757	Date PEC - 07/12/2017	redevance om 2nd acompte 2017 particuliers et gu non prelevés	80,68 €	80,68 €
2017	T-156 R-7 A-837	Date PEC - 07/12/2017	redevance om 2nd acompte 2017 particuliers et gu non prelevés	51,32 €	51,32 €
2017	T-156 R-7 A-899	Date PEC - 07/12/2017	redevance om 2nd acompte 2017 particuliers et gu non prelevés	122,11 €	122,11 €
2017	T-156 R-7 A-934	Date PEC - 07/12/2017	redevance om 2nd acompte 2017 particuliers et gu non prelevés	41,31 €	41,31 €
2017	T-156 R-7 A-936	Date PEC - 07/12/2017	redevance om 2nd acompte 2017 particuliers et gu non prelevés	38,60 €	38,60 €

_033022

TRES. CADILLAN

DECHETS

MENAGERS CC

CONVERGENCE

_66036

Pièces prises en charge du au 24/09/2021

Situation actualisée au 24/09/2021

Exercice	N° de pièce	Date PEC	Objet du titre	Montant du principal	Reste à recouvrer
2017	T-156 R-7 A-955	Date PEC - 07/12/2017	redevance om 2nd acompte 2017 particuliers et gu non prelevés	78,26 €	78,26 €
2017	T-156 R-7 A-963	Date PEC - 07/12/2017	redevance om 2nd acompte 2017 particuliers et gu non prelevés	38,60 €	38,60 €
2017	T-156 R-7 A-1039	Date PEC - 07/12/2017	redevance om 2nd acompte 2017 particuliers et gu non prelevés	35,24 €	35,24 €
2017	T-156 R-7 A-1060	Date PEC - 07/12/2017	redevance om 2nd acompte 2017 particuliers et gu non prelevés	59,59 €	59,59 €
2017	T-156 R-7 A-1200	Date PEC - 07/12/2017	redevance om 2nd acompte 2017 particuliers et gu non prelevés	199,20 €	199,20 €
2017	T-156 R-7 A-1300	Date PEC - 07/12/2017	redevance om 2nd acompte 2017 particuliers et gu non prelevés	169,21 €	169,21 €
2017	T-156 R-7 A-1338	Date PEC - 07/12/2017	redevance om 2nd acompte 2017 particuliers et gu non prelevés	216,47 €	216,47 €
2017	T-156 R-7 A-1359	Date PEC - 07/12/2017	redevance om 2nd acompte 2017 particuliers et gu non prelevés	43,44 €	43,44 €
2017	T-156 R-7 A-1388	Date PEC - 07/12/2017	redevance om 2nd acompte 2017 particuliers et gu non prelevés	133,90 €	133,90 €
2017	T-156 R-7 A-1393	Date PEC - 07/12/2017	redevance om 2nd acompte 2017 particuliers et gu non prelevés	224,41 €	83,79 €
2017	T-156 R-7 A-1436	Date PEC - 07/12/2017	redevance om 2nd acompte 2017 particuliers et gu non prelevés	116,00 €	116,00 €
2017	T-156 R-7 A-1439	Date PEC - 07/12/2017	redevance om 2nd acompte 2017 particuliers et gu non prelevés	79,36 €	79,36 €

_033022

TRES. CADILLAN

DECHETS

MENAGERS CC

CONVERGENCE

_66036

Pièces prises en charge du au 24/09/2021

Situation actualisée au 24/09/2021

Exercice	N° de pièce	Date PEC	Objet du titre	Montant du principal	Reste à recouvrer
2017	T-156 R-7 A-1474	Date PEC - 07/12/2017	redevance om 2nd acompte 2017 particuliers et gu non prelevés	183,01 €	183,01 €
2017	T-156 R-7 A-1484	Date PEC - 07/12/2017	redevance om 2nd acompte 2017 particuliers et gu non prelevés	149,59 €	149,59 €
2017	T-156 R-7 A-1500	Date PEC - 07/12/2017	redevance om 2nd acompte 2017 particuliers et gu non prelevés	143,60 €	143,60 €
2017	T-156 R-7 A-1517	Date PEC - 07/12/2017	redevance om 2nd acompte 2017 particuliers et gu non prelevés	0,69 €	0,69 €
2017	T-156 R-7 A-1675	Date PEC - 07/12/2017	redevance om 2nd acompte 2017 particuliers et gu non prelevés	38,60 €	38,60 €
2017	T-156 R-7 A-1733	Date PEC - 07/12/2017	redevance om 2nd acompte 2017 particuliers et gu non prelevés	133,46 €	133,46 €
2017	T-156 R-7 A-1762	Date PEC - 07/12/2017	redevance om 2nd acompte 2017 particuliers et gu non prelevés	202,25 €	202,25 €
2017	T-156 R-7 A-1788	Date PEC - 07/12/2017	redevance om 2nd acompte 2017 particuliers et gu non prelevés	76,57 €	76,57 €
2017	T-156 R-7 A-1795	Date PEC - 07/12/2017	redevance om 2nd acompte 2017 particuliers et gu non prelevés	108,54 €	108,54 €
2017	T-156 R-7 A-1819	Date PEC - 07/12/2017	redevance om 2nd acompte 2017 particuliers et gu non prelevés	0,10 €	0,10 €
2017	T-156 R-7 A-1862	Date PEC - 07/12/2017	redevance om 2nd acompte 2017 particuliers et gu non prelevés	101,74 €	101,74 €
2017	T-156 R-7 A-1867	Date PEC - 07/12/2017	redevance om 2nd acompte 2017 particuliers et gu non prelevés	38,60 €	38,60 €

_033022

TRES. CADILLAN

DECHETS

MENAGERS CC

CONVERGENCE

_66036

Pièces prises en charge du au 24/09/2021

Situation actualisée au 24/09/2021

Exercice	N° de pièce	Date PEC	Objet du titre	Montant du principal	Reste à recouvrer
2017	T-156 R-7 A-1877	Date PEC - 07/12/2017	redevance om 2nd acompte 2017 particuliers et gu non prelevés	108,51 €	108,51 €
2017	T-156 R-7 A-1885	Date PEC - 07/12/2017	redevance om 2nd acompte 2017 particuliers et gu non prelevés	81,65 €	81,65 €
2017	T-156 R-7 A-1915	Date PEC - 07/12/2017	redevance om 2nd acompte 2017 particuliers et gu non prelevés	116,04 €	116,04 €
2017	T-156 R-7 A-1928	Date PEC - 07/12/2017	redevance om 2nd acompte 2017 particuliers et gu non prelevés	81,58 €	81,58 €
2017	T-156 R-7 A-1931	Date PEC - 07/12/2017	redevance om 2nd acompte 2017 particuliers et gu non prelevés	217,90 €	217,90 €
2017	T-156 R-7 A-1938	Date PEC - 07/12/2017	redevance om 2nd acompte 2017 particuliers et gu non prelevés	65,75 €	65,75 €
2017	T-156 R-7 A-1992	Date PEC - 07/12/2017	redevance om 2nd acompte 2017 particuliers et gu non prelevés	82,91 €	82,91 €
2017	T-156 R-7 A-2045	Date PEC - 07/12/2017	redevance om 2nd acompte 2017 particuliers et gu non prelevés	113,53 €	113,53 €
2017	T-156 R-7 A-2059	Date PEC - 07/12/2017	redevance om 2nd acompte 2017 particuliers et gu non prelevés	114,93 €	114,93 €
2017	T-156 R-7 A-2075	Date PEC - 07/12/2017	redevance om 2nd acompte 2017 particuliers et gu non prelevés	185,78 €	185,78 €
2017	T-156 R-7 A-2110	Date PEC - 07/12/2017	redevance om 2nd acompte 2017 particuliers et gu non prelevés	140,25 €	140,25 €
2017	T-156 R-7 A-2130	Date PEC - 07/12/2017	redevance om 2nd acompte 2017 particuliers et gu non prelevés	137,49 €	137,49 €

_033022

TRES. CADILLAN

DECHETS

MENAGERS CC

CONVERGENCE

_66036

Pièces prises en charge du au 24/09/2021

Situation actualisée au 24/09/2021

Exercice	N° de pièce	Date PEC	Objet du titre	Montant du principal	Reste à recouvrer
2017	T-156 R-7 A-2182	Date PEC - 07/12/2017	redevance om 2nd acompte 2017 particuliers et gu non prelevés	98,54 €	98,54 €
2017	T-156 R-7 A-2195	Date PEC - 07/12/2017	redevance om 2nd acompte 2017 particuliers et gu non prelevés	93,79 €	60,88 €
2017	T-156 R-7 A-2276	Date PEC - 07/12/2017	redevance om 2nd acompte 2017 particuliers et gu non prelevés	93,29 €	93,29 €
2017	T-156 R-7 A-2278	Date PEC - 07/12/2017	redevance om 2nd acompte 2017 particuliers et gu non prelevés	120,85 €	120,85 €
2017	T-156 R-7 A-2293	Date PEC - 07/12/2017	redevance om 2nd acompte 2017 particuliers et gu non prelevés	41,99 €	41,99 €
2017	T-156 R-7 A-2394	Date PEC - 07/12/2017	redevance om 2nd acompte 2017 particuliers et gu non prelevés	107,68 €	107,68 €
2017	T-156 R-7 A-2412	Date PEC - 07/12/2017	redevance om 2nd acompte 2017 particuliers et gu non prelevés	103,47 €	103,47 €
2017	T-156 R-7 A-2415	Date PEC - 07/12/2017	redevance om 2nd acompte 2017 particuliers et gu non prelevés	34,98 €	34,98 €
2017	T-156 R-7 A-2420	Date PEC - 07/12/2017	redevance om 2nd acompte 2017 particuliers et gu non prelevés	231,93 €	231,93 €
2017	T-156 R-7 A-2439	Date PEC - 07/12/2017	redevance om 2nd acompte 2017 particuliers et gu non prelevés	89,87 €	89,87 €
2017	T-156 R-7 A-2462	Date PEC - 07/12/2017	redevance om 2nd acompte 2017 particuliers et gu non prelevés	73,13 €	73,13 €
2017	T-156 R-7 A-2491	Date PEC - 07/12/2017	redevance om 2nd acompte 2017 particuliers et gu non prelevés	164,64 €	164,64 €

_033022

TRES. CADILLAN

DECHETS

MENAGERS CC

CONVERGENCE

_66036

Pièces prises en charge du au 24/09/2021

Situation actualisée au 24/09/2021

Exercice	N° de pièce	Date PEC	Objet du titre	Montant du principal	Reste à recouvrer
2017	T-156 R-7 A-2506	Date PEC - 07/12/2017	redevance om 2nd acompte 2017 particuliers et gu non prelevés	192,48 €	192,48 €
2017	T-156 R-7 A-2542	Date PEC - 07/12/2017	redevance om 2nd acompte 2017 particuliers et gu non prelevés	57,48 €	57,48 €
2017	T-156 R-7 A-2627	Date PEC - 07/12/2017	redevance om 2nd acompte 2017 particuliers et gu non prelevés	144,15 €	144,15 €
2017	T-156 R-7 A-2637	Date PEC - 07/12/2017	redevance om 2nd acompte 2017 particuliers et gu non prelevés	97,52 €	97,52 €
2017	T-156 R-7 A-2649	Date PEC - 07/12/2017	redevance om 2nd acompte 2017 particuliers et gu non prelevés	92,70 €	92,70 €
2017	T-156 R-7 A-2661	Date PEC - 07/12/2017	redevance om 2nd acompte 2017 particuliers et gu non prelevés	70,54 €	70,54 €
2017	T-156 R-7 A-2663	Date PEC - 07/12/2017	redevance om 2nd acompte 2017 particuliers et gu non prelevés	109,04 €	109,04 €
2017	T-156 R-7 A-2683	Date PEC - 07/12/2017	redevance om 2nd acompte 2017 particuliers et gu non prelevés	49,01 €	49,01 €
2017	T-156 R-7 A-2697	Date PEC - 07/12/2017	redevance om 2nd acompte 2017 particuliers et gu non prelevés	84,31 €	84,31 €
2017	T-156 R-7 A-2740	Date PEC - 07/12/2017	redevance om 2nd acompte 2017 particuliers et gu non prelevés	8,13 €	8,13 €
2017	T-156 R-7 A-2758	Date PEC - 07/12/2017	redevance om 2nd acompte 2017 particuliers et gu non prelevés	70,76 €	70,76 €
2017	T-156 R-7 A-2762	Date PEC - 07/12/2017	redevance om 2nd acompte 2017 particuliers et gu non prelevés	99,71 €	99,71 €

_033022

TRES. CADILLAN

DECHETS

MENAGERS CC

CONVERGENCE

_66036

Pièces prises en charge du au 24/09/2021

Situation actualisée au 24/09/2021

Exercice	N° de pièce	Date PEC	Objet du titre	Montant du principal	Reste à recouvrer
2017	T-156 R-7 A-2767	Date PEC - 07/12/2017	redevance om 2nd acompte 2017 particuliers et gu non prelevés	64,74 €	64,74 €
2017	T-156 R-7 A-2782	Date PEC - 07/12/2017	redevance om 2nd acompte 2017 particuliers et gu non prelevés	53,95 €	53,95 €
2017	T-156 R-7 A-2812	Date PEC - 07/12/2017	redevance om 2nd acompte 2017 particuliers et gu non prelevés	140,52 €	140,52 €
2017	T-156 R-7 A-2834	Date PEC - 07/12/2017	redevance om 2nd acompte 2017 particuliers et gu non prelevés	148,62 €	148,62 €
2017	T-156 R-7 A-2838	Date PEC - 07/12/2017	redevance om 2nd acompte 2017 particuliers et gu non prelevés	127,06 €	127,06 €
2017	T-156 R-7 A-2905	Date PEC - 07/12/2017	redevance om 2nd acompte 2017 particuliers et gu non prelevés	195,19 €	195,19 €
2017	T-156 R-7 A-2953	Date PEC - 07/12/2017	redevance om 2nd acompte 2017 particuliers et gu non prelevés	83,63 €	83,63 €
2017	T-156 R-7 A-2971	Date PEC - 07/12/2017	redevance om 2nd acompte 2017 particuliers et gu non prelevés	52,68 €	52,68 €
2017	T-156 R-7 A-2982	Date PEC - 07/12/2017	redevance om 2nd acompte 2017 particuliers et gu non prelevés	67,03 €	67,03 €
2017	T-156 R-7 A-3029	Date PEC - 07/12/2017	redevance om 2nd acompte 2017 particuliers et gu non prelevés	323,30 €	312,25 €
2017	T-156 R-7 A-3091	Date PEC - 07/12/2017	redevance om 2nd acompte 2017 particuliers et gu non prelevés	100,33 €	100,33 €
2017	T-156 R-7 A-3131	Date PEC - 07/12/2017	redevance om 2nd acompte 2017 particuliers et gu non prelevés	38,60 €	38,60 €

_033022

TRES. CADILLAN

DECHETS

MENAGERS CC

CONVERGENCE

_66036

Pièces prises en charge du au 24/09/2021

Situation actualisée au 24/09/2021

Exercice	N° de pièce	Date PEC	Objet du titre	Montant du principal	Reste à recouvrer
2017	T-156 R-7 A-3164	Date PEC - 07/12/2017	redevance om 2nd acompte 2017 particuliers et gu non prelevés	157,29 €	157,29 €
2017	T-156 R-7 A-3169	Date PEC - 07/12/2017	redevance om 2nd acompte 2017 particuliers et gu non prelevés	38,60 €	38,60 €
2017	T-156 R-7 A-3175	Date PEC - 07/12/2017	redevance om 2nd acompte 2017 particuliers et gu non prelevés	38,60 €	38,60 €
2017	T-156 R-7 A-3191	Date PEC - 07/12/2017	redevance om 2nd acompte 2017 particuliers et gu non prelevés	224,40 €	224,40 €
2017	T-156 R-7 A-3226	Date PEC - 07/12/2017	redevance om 2nd acompte 2017 particuliers et gu non prelevés	83,63 €	83,63 €
2017	T-156 R-7 A-3230	Date PEC - 07/12/2017	redevance om 2nd acompte 2017 particuliers et gu non prelevés	191,97 €	191,97 €
2017	T-156 R-7 A-3280	Date PEC - 07/12/2017	redevance om 2nd acompte 2017 particuliers et gu non prelevés	38,60 €	38,60 €
2017	T-156 R-7 A-3295	Date PEC - 07/12/2017	redevance om 2nd acompte 2017 particuliers et gu non prelevés	89,88 €	89,88 €
2017	T-156 R-7 A-3322	Date PEC - 07/12/2017	redevance om 2nd acompte 2017 particuliers et gu non prelevés	111,63 €	111,63 €
2017	T-156 R-7 A-3326	Date PEC - 07/12/2017	redevance om 2nd acompte 2017 particuliers et gu non prelevés	149,08 €	149,08 €
2017	T-156 R-7 A-3341	Date PEC - 07/12/2017	redevance om 2nd acompte 2017 particuliers et gu non prelevés	186,04 €	186,04 €
2017	T-156 R-7 A-3351	Date PEC - 07/12/2017	redevance om 2nd acompte 2017 particuliers et gu non prelevés	127,57 €	127,57 €

_033022

TRES. CADILLAN

DECHETS

MENAGERS CC

CONVERGENC

_66036

Pièces prises en charge du au 24/09/2021

Situation actualisée au 24/09/2021

Exercice	N° de pièce	Date PEC	Objet du titre	Montant du principal	Reste à recouvrer
2017	T-156 R-7 A-3382	Date PEC - 07/12/2017	redevance om 2nd acompte 2017 particuliers et gu non prelevés	62,56 €	35,75 €
2017	T-156 R-7 A-3383	Date PEC - 07/12/2017	redevance om 2nd acompte 2017 particuliers et gu non prelevés	1,80 €	1,80 €
2017	T-156 R-7 A-3399	Date PEC - 07/12/2017	redevance om 2nd acompte 2017 particuliers et gu non prelevés	38,60 €	38,60 €
2017	T-156 R-7 A-3444	Date PEC - 07/12/2017	redevance om 2nd acompte 2017 particuliers et gu non prelevés	97,27 €	97,27 €
2017	T-156 R-7 A-3448	Date PEC - 07/12/2017	redevance om 2nd acompte 2017 particuliers et gu non prelevés	82,92 €	82,92 €
2017	T-156 R-7 A-3451	Date PEC - 07/12/2017	redevance om 2nd acompte 2017 particuliers et gu non prelevés	172,73 €	172,73 €
2017	T-156 R-7 A-3454	Date PEC - 07/12/2017	redevance om 2nd acompte 2017 particuliers et gu non prelevés	39,57 €	18,57 €
2017	T-156 R-7 A-3480	Date PEC - 07/12/2017	redevance om 2nd acompte 2017 particuliers et gu non prelevés	111,44 €	111,44 €
2017	T-156 R-7 A-3487	Date PEC - 07/12/2017	redevance om 2nd acompte 2017 particuliers et gu non prelevés	128,80 €	128,80 €
2017	T-156 R-7 A-3491	Date PEC - 07/12/2017	redevance om 2nd acompte 2017 particuliers et gu non prelevés	171,11 €	171,11 €
2017	T-156 R-7 A-3509	Date PEC - 07/12/2017	redevance om 2nd acompte 2017 particuliers et gu non prelevés	19,94 €	19,94 €
2017	T-156 R-7 A-3512	Date PEC - 07/12/2017	redevance om 2nd acompte 2017 particuliers et gu non prelevés	104,77 €	104,77 €

_033022

TRES. CADILLAN

DECHETS

MENAGERS CC

CONVERGENC

_66036

Pièces prises en charge du au 24/09/2021

Situation actualisée au 24/09/2021

Exercice	N° de pièce	Date PEC	Objet du titre	Montant du principal	Reste à recouvrer
2017	T-156 R-7 A-3531	Date PEC - 07/12/2017	redevance om 2nd acompte 2017 particuliers et gu non prelevés	65,68 €	65,68 €
2017	T-156 R-7 A-3591	Date PEC - 07/12/2017	redevance om 2nd acompte 2017 particuliers et gu non prelevés	252,00 €	252,00 €
2017	T-156 R-7 A-3596	Date PEC - 07/12/2017	redevance om 2nd acompte 2017 particuliers et gu non prelevés	159,37 €	120,28 €
2017	T-156 R-7 A-3606	Date PEC - 07/12/2017	redevance om 2nd acompte 2017 particuliers et gu non prelevés	52,64 €	52,64 €
2017	T-156 R-7 A-3665	Date PEC - 07/12/2017	redevance om 2nd acompte 2017 particuliers et gu non prelevés	41,26 €	41,26 €
2017	T-156 R-7 A-3682	Date PEC - 07/12/2017	redevance om 2nd acompte 2017 particuliers et gu non prelevés	81,81 €	81,81 €
2017	T-156 R-7 A-3697	Date PEC - 07/12/2017	redevance om 2nd acompte 2017 particuliers et gu non prelevés	98,13 €	98,13 €
2017	T-156 R-7 A-3708	Date PEC - 07/12/2017	redevance om 2nd acompte 2017 particuliers et gu non prelevés	104,53 €	104,53 €
2017	T-156 R-7 A-3764	Date PEC - 07/12/2017	redevance om 2nd acompte 2017 particuliers et gu non prelevés	122,30 €	122,30 €
2017	T-156 R-7 A-3803	Date PEC - 07/12/2017	redevance om 2nd acompte 2017 particuliers et gu non prelevés	32,93 €	32,93 €
2017	T-156 R-7 A-3864	Date PEC - 07/12/2017	redevance om 2nd acompte 2017 particuliers et gu non prelevés	93,29 €	93,29 €
2017	T-156 R-7 A-3895	Date PEC - 07/12/2017	redevance om 2nd acompte 2017 particuliers et gu non prelevés	83,63 €	83,63 €

_033022

TRES. CADILLAN

DECHETS

MENAGERS CC

CONVERGENC

_66036

Pièces prises en charge du au 24/09/2021

Situation actualisée au 24/09/2021

Exercice	N° de pièce	Date PEC	Objet du titre	Montant du principal	Reste à recouvrer
2017	T-156 R-7 A-3934	Date PEC - 07/12/2017	redevance om 2nd acompte 2017 particuliers et gu non prelevés	113,19 €	69,58 €
2017	T-156 R-7 A-3986	Date PEC - 07/12/2017	redevance om 2nd acompte 2017 particuliers et gu non prelevés	61,72 €	61,72 €
2017	T-156 R-7 A-4005	Date PEC - 07/12/2017	redevance om 2nd acompte 2017 particuliers et gu non prelevés	108,29 €	108,29 €
2017	T-156 R-7 A-4013	Date PEC - 07/12/2017	redevance om 2nd acompte 2017 particuliers et gu non prelevés	65,02 €	65,02 €
2017	T-156 R-7 A-4015	Date PEC - 07/12/2017	redevance om 2nd acompte 2017 particuliers et gu non prelevés	97,43 €	97,43 €
2017	T-156 R-7 A-4029	Date PEC - 07/12/2017	redevance om 2nd acompte 2017 particuliers et gu non prelevés	141,30 €	141,30 €
2017	T-156 R-7 A-4049	Date PEC - 07/12/2017	redevance om 2nd acompte 2017 particuliers et gu non prelevés	70,83 €	70,83 €
2017	T-156 R-7 A-4069	Date PEC - 07/12/2017	redevance om 2nd acompte 2017 particuliers et gu non prelevés	60,86 €	60,86 €
2017	T-156 R-7 A-4081	Date PEC - 07/12/2017	redevance om 2nd acompte 2017 particuliers et gu non prelevés	63,26 €	63,26 €
2017	T-156 R-7 A-4083	Date PEC - 07/12/2017	redevance om 2nd acompte 2017 particuliers et gu non prelevés	93,29 €	93,29 €
2017	T-156 R-7 A-4100	Date PEC - 07/12/2017	redevance om 2nd acompte 2017 particuliers et gu non prelevés	98,97 €	98,97 €
2017	T-156 R-7 A-4104	Date PEC - 07/12/2017	redevance om 2nd acompte 2017 particuliers et gu non prelevés	76,33 €	76,33 €

_033022

TRES. CADILLAN

DECHETS

MENAGERS CC

CONVERGENC

_66036

Pièces prises en charge du au 24/09/2021

Situation actualisée au 24/09/2021

Exercice	N° de pièce	Date PEC	Objet du titre	Montant du principal	Reste à recouvrer
2017	T-156 R-7 A-4146	Date PEC - 07/12/2017	redevance om 2nd acompte 2017 particuliers et gu non prelevés	113,75 €	113,75 €
2017	T-156 R-7 A-4147	Date PEC - 07/12/2017	redevance om 2nd acompte 2017 particuliers et gu non prelevés	88,47 €	88,47 €
2017	T-156 R-7 A-4162	Date PEC - 07/12/2017	redevance om 2nd acompte 2017 particuliers et gu non prelevés	141,95 €	141,95 €
2017	T-156 R-7 A-4219	Date PEC - 07/12/2017	redevance om 2nd acompte 2017 particuliers et gu non prelevés	70,76 €	70,76 €
2017	T-156 R-7 A-4242	Date PEC - 07/12/2017	redevance om 2nd acompte 2017 particuliers et gu non prelevés	93,29 €	93,29 €
2017	T-156 R-7 A-4247	Date PEC - 07/12/2017	redevance om 2nd acompte 2017 particuliers et gu non prelevés	98,11 €	98,11 €
2017	T-156 R-7 A-4248	Date PEC - 07/12/2017	redevance om 2nd acompte 2017 particuliers et gu non prelevés	38,60 €	16,84 €
2017	T-156 R-7 A-4249	Date PEC - 07/12/2017	redevance om 2nd acompte 2017 particuliers et gu non prelevés	176,02 €	176,02 €
2017	T-156 R-7 A-4332	Date PEC - 07/12/2017	redevance om 2nd acompte 2017 particuliers et gu non prelevés	45,38 €	45,38 €
2017	T-156 R-7 A-4351	Date PEC - 07/12/2017	redevance om 2nd acompte 2017 particuliers et gu non prelevés	158,37 €	158,37 €
2017	T-156 R-7 A-4397	Date PEC - 07/12/2017	redevance om 2nd acompte 2017 particuliers et gu non prelevés	94,50 €	94,50 €
2017	T-156 R-7 A-4429	Date PEC - 07/12/2017	redevance om 2nd acompte 2017 particuliers et gu non prelevés	115,96 €	79,32 €

_033022

TRES. CADILLAN

DECHETS

MENAGERS CC

CONVERGENCE

_66036

Pièces prises en charge du au 24/09/2021

Situation actualisée au 24/09/2021

Exercice	N° de pièce	Date PEC	Objet du titre	Montant du principal	Reste à recouvrer
2017	T-156 R-7 A-4474	Date PEC - 07/12/2017	redevance om 2nd acompte 2017 particuliers et gu non prelevés	31,70 €	31,70 €
2017	T-156 R-7 A-4622	Date PEC - 07/12/2017	redevance om 2nd acompte 2017 particuliers et gu non prelevés	83,63 €	83,63 €
2017	T-156 R-7 A-4644	Date PEC - 07/12/2017	redevance om 2nd acompte 2017 particuliers et gu non prelevés	112,41 €	112,41 €
2017	T-156 R-7 A-4675	Date PEC - 07/12/2017	redevance om 2nd acompte 2017 particuliers et gu non prelevés	86,53 €	86,53 €
2017	T-156 R-7 A-4678	Date PEC - 07/12/2017	redevance om 2nd acompte 2017 particuliers et gu non prelevés	49,49 €	49,49 €
2017	T-156 R-7 A-4686	Date PEC - 07/12/2017	redevance om 2nd acompte 2017 particuliers et gu non prelevés	48,04 €	48,04 €
2017	T-156 R-7 A-4688	Date PEC - 07/12/2017	redevance om 2nd acompte 2017 particuliers et gu non prelevés	70,76 €	70,76 €
2017	T-156 R-7 A-4692	Date PEC - 07/12/2017	redevance om 2nd acompte 2017 particuliers et gu non prelevés	215,96 €	215,96 €
2017	T-156 R-7 A-4739	Date PEC - 07/12/2017	redevance om 2nd acompte 2017 particuliers et gu non prelevés	70,76 €	70,76 €
2017	T-156 R-7 A-4750	Date PEC - 07/12/2017	redevance om 2nd acompte 2017 particuliers et gu non prelevés	127,19 €	127,19 €
2017	T-156 R-7 A-4758	Date PEC - 07/12/2017	redevance om 2nd acompte 2017 particuliers et gu non prelevés	197,78 €	197,78 €
2017	T-156 R-7 A-4764	Date PEC - 07/12/2017	redevance om 2nd acompte 2017 particuliers et gu non prelevés	113,29 €	113,29 €

_033022

TRES. CADILLAN

DECHETS

MENAGERS CC

CONVERGENC

_66036

Pièces prises en charge du au 24/09/2021

Situation actualisée au 24/09/2021

Exercice	N° de pièce	Date PEC	Objet du titre	Montant du principal	Reste à recouvrer
2017	T-156 R-7 A-4849	Date PEC - 07/12/2017	redevance om 2nd acompte 2017 particuliers et gu non prelevés	123,08 €	123,08 €
2017	T-156 R-7 A-4870	Date PEC - 07/12/2017	redevance om 2nd acompte 2017 particuliers et gu non prelevés	70,76 €	70,76 €
2017	T-156 R-7 A-4881	Date PEC - 07/12/2017	redevance om 2nd acompte 2017 particuliers et gu non prelevés	60,38 €	60,38 €
2017	T-156 R-7 A-4900	Date PEC - 07/12/2017	redevance om 2nd acompte 2017 particuliers et gu non prelevés	81,90 €	81,90 €
2017	T-156 R-7 A-4907	Date PEC - 07/12/2017	redevance om 2nd acompte 2017 particuliers et gu non prelevés	38,60 €	38,60 €
2017	T-156 R-7 A-4957	Date PEC - 07/12/2017	redevance om 2nd acompte 2017 particuliers et gu non prelevés	83,63 €	83,63 €
2017	T-156 R-7 A-4982	Date PEC - 07/12/2017	redevance om 2nd acompte 2017 particuliers et gu non prelevés	153,08 €	153,08 €
2017	T-156 R-7 A-5035	Date PEC - 07/12/2017	redevance om 2nd acompte 2017 particuliers et gu non prelevés	166,61 €	166,61 €
2017	T-156 R-7 A-5095	Date PEC - 07/12/2017	redevance om 2nd acompte 2017 particuliers et gu non prelevés	36,93 €	36,93 €
2017	T-156 R-7 A-5109	Date PEC - 07/12/2017	redevance om 2nd acompte 2017 particuliers et gu non prelevés	139,40 €	139,40 €
2017	T-156 R-7 A-5158	Date PEC - 07/12/2017	redevance om 2nd acompte 2017 particuliers et gu non prelevés	70,76 €	70,76 €
2017	T-156 R-7 A-5209	Date PEC - 07/12/2017	redevance om 2nd acompte 2017 particuliers et gu non prelevés	110,53 €	110,53 €

_033022

TRES. CADILLAN

DECHETS

MENAGERS CC

CONVERGENC

_66036

Pièces prises en charge du au 24/09/2021

Situation actualisée au 24/09/2021

Exercice	N° de pièce	Date PEC	Objet du titre	Montant du principal	Reste à recouvrer
2017	T-156 R-7 A-5220	Date PEC - 07/12/2017	redevance om 2nd acompte 2017 particuliers et gu non prelevés	46,42 €	46,42 €
2017	T-156 R-7 A-5292	Date PEC - 07/12/2017	redevance om 2nd acompte 2017 particuliers et gu non prelevés	123,23 €	123,23 €
2017	T-156 R-7 A-5310	Date PEC - 07/12/2017	redevance om 2nd acompte 2017 particuliers et gu non prelevés	70,96 €	70,96 €
2017	T-156 R-7 A-5393	Date PEC - 07/12/2017	redevance om 2nd acompte 2017 particuliers et gu non prelevés	224,38 €	224,38 €
2017	T-156 R-7 A-5432	Date PEC - 07/12/2017	redevance om 2nd acompte 2017 particuliers et gu non prelevés	56,02 €	56,02 €
2017	T-156 R-7 A-5456	Date PEC - 07/12/2017	redevance om 2nd acompte 2017 particuliers et gu non prelevés	59,31 €	59,31 €
2017	T-156 R-7 A-5465	Date PEC - 07/12/2017	redevance om 2nd acompte 2017 particuliers et gu non prelevés	70,76 €	70,76 €
2017	T-156 R-7 A-5495	Date PEC - 07/12/2017	redevance om 2nd acompte 2017 particuliers et gu non prelevés	121,85 €	121,85 €
2017	T-156 R-7 A-5511	Date PEC - 07/12/2017	redevance om 2nd acompte 2017 particuliers et gu non prelevés	83,63 €	83,63 €
2017	T-156 R-7 A-5541	Date PEC - 07/12/2017	redevance om 2nd acompte 2017 particuliers et gu non prelevés	83,17 €	83,17 €
2017	T-156 R-7 A-5579	Date PEC - 07/12/2017	redevance om 2nd acompte 2017 particuliers et gu non prelevés	70,76 €	70,76 €
2017	T-156 R-7 A-5657	Date PEC - 07/12/2017	redevance om 2nd acompte 2017 particuliers et gu non prelevés	129,50 €	129,50 €

_033022

TRES. CADILLAN

DECHETS

MENAGERS CC

CONVERGENCE

_66036

Pièces prises en charge du au 24/09/2021

Situation actualisée au 24/09/2021

Exercice	N° de pièce	Date PEC	Objet du titre	Montant du principal	Reste à recouvrer
2017	T-156 R-7 A-5679	Date PEC - 07/12/2017	redevance om 2nd acompte 2017 particuliers et gu non prelevés	15,83 €	15,83 €
2017	T-156 R-7 A-5739	Date PEC - 07/12/2017	redevance om 2nd acompte 2017 particuliers et gu non prelevés	85,28 €	85,28 €
2017	T-156 R-7 A-5748	Date PEC - 07/12/2017	redevance om 2nd acompte 2017 particuliers et gu non prelevés	92,77 €	92,77 €
2017	T-156 R-7 A-5773	Date PEC - 07/12/2017	redevance om 2nd acompte 2017 particuliers et gu non prelevés	199,55 €	199,55 €
2017	T-156 R-7 A-5825	Date PEC - 07/12/2017	redevance om 2nd acompte 2017 particuliers et gu non prelevés	70,76 €	70,76 €
2017	T-156 R-7 A-5896	Date PEC - 07/12/2017	redevance om 2nd acompte 2017 particuliers et gu non prelevés	167,61 €	167,61 €
2017	T-156 R-7 A-5897	Date PEC - 07/12/2017	redevance om 2nd acompte 2017 particuliers et gu non prelevés	164,96 €	164,96 €
2017	T-156 R-7 A-5898	Date PEC - 07/12/2017	redevance om 2nd acompte 2017 particuliers et gu non prelevés	70,76 €	70,76 €
2017	T-156 R-7 A-5936	Date PEC - 07/12/2017	redevance om 2nd acompte 2017 particuliers et gu non prelevés	121,50 €	121,50 €
2017	T-156 R-7 A-5974	Date PEC - 07/12/2017	redevance om 2nd acompte 2017 particuliers et gu non prelevés	85,30 €	85,30 €
2017	T-156 R-7 A-5978	Date PEC - 07/12/2017	redevance om 2nd acompte 2017 particuliers et gu non prelevés	270,04 €	270,04 €
2017	T-156 R-7 A-6029	Date PEC - 07/12/2017	redevance om 2nd acompte 2017 particuliers et gu non prelevés	83,63 €	83,63 €

_033022

TRES. CADILLAN

DECHETS

MENAGERS CC

CONVERGENCE

_66036

Pièces prises en charge du au 24/09/2021

Situation actualisée au 24/09/2021

Exercice	N° de pièce	Date PEC	Objet du titre	Montant du principal	Reste à recouvrer
2017	T-156 R-7 A-6077	Date PEC - 07/12/2017	redevance om 2nd acompte 2017 particuliers et gu non prelevés	76,57 €	76,57 €
2017	T-156 R-7 A-6100	Date PEC - 07/12/2017	redevance om 2nd acompte 2017 particuliers et gu non prelevés	99,60 €	99,60 €
2017	T-156 R-7 A-6126	Date PEC - 07/12/2017	redevance om 2nd acompte 2017 particuliers et gu non prelevés	154,75 €	154,75 €
2017	T-156 R-7 A-6148	Date PEC - 07/12/2017	redevance om 2nd acompte 2017 particuliers et gu non prelevés	105,45 €	105,45 €
2017	T-156 R-7 A-6208	Date PEC - 07/12/2017	redevance om 2nd acompte 2017 particuliers et gu non prelevés	122,70 €	122,70 €
2017	T-156 R-7 A-6241	Date PEC - 07/12/2017	redevance om 2nd acompte 2017 particuliers et gu non prelevés	221,88 €	221,88 €
2017	T-156 R-7 A-6280	Date PEC - 07/12/2017	redevance om 2nd acompte 2017 particuliers et gu non prelevés	154,14 €	154,14 €
2017	T-156 R-7 A-6284	Date PEC - 07/12/2017	redevance om 2nd acompte 2017 particuliers et gu non prelevés	83,34 €	83,34 €
2017	T-156 R-7 A-6321	Date PEC - 07/12/2017	redevance om 2nd acompte 2017 particuliers et gu non prelevés	56,27 €	56,27 €
2017	T-156 R-7 A-6379	Date PEC - 07/12/2017	redevance om 2nd acompte 2017 particuliers et gu non prelevés	101,36 €	101,36 €
2017	T-156 R-7 A-6460	Date PEC - 07/12/2017	redevance om 2nd acompte 2017 particuliers et gu non prelevés	70,76 €	70,76 €
2017	T-156 R-7 A-6477	Date PEC - 07/12/2017	redevance om 2nd acompte 2017 particuliers et gu non prelevés	100,13 €	100,13 €

_033022

TRES. CADILLAN

DECHETS

MENAGERS CC

CONVERGENCE

_66036

Pièces prises en charge du au 24/09/2021

Situation actualisée au 24/09/2021

Exercice	N° de pièce	Date PEC	Objet du titre	Montant du principal	Reste à recouvrer
2017	T-156 R-7 A-6478	Date PEC - 07/12/2017	redevance om 2nd acompte 2017 particuliers et gu non prelevés	147,06 €	147,06 €
2017	T-156 R-7 A-6495	Date PEC - 07/12/2017	redevance om 2nd acompte 2017 particuliers et gu non prelevés	38,60 €	38,60 €
2017	T-156 R-7 A-6549	Date PEC - 07/12/2017	redevance om 2nd acompte 2017 particuliers et gu non prelevés	94,01 €	94,01 €
2017	T-156 R-7 A-6560	Date PEC - 07/12/2017	redevance om 2nd acompte 2017 particuliers et gu non prelevés	100,79 €	100,79 €
2018	T-8 R-1 A-63	Date PEC - 16/02/2018	redevance om solde 2017 non prelevés et gu	44,04 €	44,04 €
2018	T-8 R-1 A-138	Date PEC - 16/02/2018	redevance om solde 2017 non prelevés et gu	56,08 €	56,08 €
2018	T-8 R-1 A-201	Date PEC - 16/02/2018	redevance om solde 2017 non prelevés et gu	25,79 €	25,79 €
2018	T-8 R-1 A-248	Date PEC - 16/02/2018	redevance om solde 2017 non prelevés et gu	15,97 €	15,97 €
2018	T-8 R-1 A-254	Date PEC - 16/02/2018	redevance om solde 2017 non prelevés et gu	9,72 €	9,72 €
2018	T-8 R-1 A-757	Date PEC - 16/02/2018	redevance om solde 2017 non prelevés et gu	8,96 €	8,96 €
2018	T-8 R-1 A-770	Date PEC - 16/02/2018	redevance om solde 2017 non prelevés et gu	20,63 €	20,63 €
2018	T-8 R-1 A-1032	Date PEC - 16/02/2018	redevance om solde 2017 non prelevés et gu	9,27 €	9,27 €
2018	T-8 R-1 A-1083	Date PEC - 16/02/2018	redevance om solde 2017 non prelevés et gu	29,08 €	29,08 €
2018	T-8 R-1 A-1103	Date PEC - 16/02/2018	redevance om solde 2017 non prelevés et gu	9,23 €	9,23 €
2018	T-8 R-1 A-1420	Date PEC - 16/02/2018	redevance om solde 2017 non prelevés et gu	20,08 €	20,08 €

_033022

TRES. CADILLAN

DECHETS

MENAGERS CC

CONVERGENCE

_66036

Pièces prises en charge du au 24/09/2021

Situation actualisée au 24/09/2021

Exercice	N° de pièce	Date PEC	Objet du titre	Montant du principal	Reste à recouvrer
2018	T-8 R-1 A-1561	Date PEC - 16/02/2018	redevance om solde 2017 non prelevés et gu	11,37 €	11,37 €
2018	T-8 R-1 A-1572	Date PEC - 16/02/2018	redevance om solde 2017 non prelevés et gu	45,15 €	45,15 €
2018	T-8 R-1 A-1590	Date PEC - 16/02/2018	redevance om solde 2017 non prelevés et gu	91,75 €	91,75 €
2018	T-8 R-1 A-1617	Date PEC - 16/02/2018	redevance om solde 2017 non prelevés et gu	14,76 €	14,76 €
2018	T-8 R-1 A-1676	Date PEC - 16/02/2018	redevance om solde 2017 non prelevés et gu	15,01 €	15,01 €
2018	T-8 R-1 A-1679	Date PEC - 16/02/2018	redevance om solde 2017 non prelevés et gu	51,47 €	51,47 €
2018	T-8 R-1 A-1681	Date PEC - 16/02/2018	redevance om solde 2017 non prelevés et gu	158,03 €	158,03 €
2018	T-8 R-1 A-1714	Date PEC - 16/02/2018	redevance om solde 2017 non prelevés et gu	116,27 €	116,27 €
2018	T-8 R-1 A-1720	Date PEC - 16/02/2018	redevance om solde 2017 non prelevés et gu	41,62 €	41,62 €
2018	T-8 R-1 A-1870	Date PEC - 16/02/2018	redevance om solde 2017 non prelevés et gu	34,02 €	34,02 €
2018	T-8 R-1 A-1944	Date PEC - 16/02/2018	redevance om solde 2017 non prelevés et gu	29,32 €	29,32 €
2018	T-8 R-1 A-1981	Date PEC - 16/02/2018	redevance om solde 2017 non prelevés et gu	77,51 €	77,51 €
2018	T-8 R-1 A-2005	Date PEC - 16/02/2018	redevance om solde 2017 non prelevés et gu	7,75 €	7,75 €
2018	T-8 R-1 A-2024	Date PEC - 16/02/2018	redevance om solde 2017 non prelevés et gu	32,19 €	32,19 €
2018	T-8 R-1 A-2074	Date PEC - 16/02/2018	redevance om solde 2017 non prelevés et gu	41,71 €	41,71 €
2018	T-8 R-1 A-2125	Date PEC - 16/02/2018	redevance om solde 2017 non prelevés et gu	54,39 €	54,39 €

_033022

TRES. CADILLAN

DECHETS

MENAGERS CC

CONVERGENCE

_66036

Pièces prises en charge du au 24/09/2021

Situation actualisée au 24/09/2021

Exercice	N° de pièce	Date PEC	Objet du titre	Montant du principal	Reste à recouvrer
2018	T-8 R-1 A-2169	Date PEC - 16/02/2018	redevance om solde 2017 non prelevés et gu	22,99 €	22,99 €
2018	T-8 R-1 A-2181	Date PEC - 16/02/2018	redevance om solde 2017 non prelevés et gu	58,78 €	8,55 €
2018	T-8 R-1 A-2183	Date PEC - 16/02/2018	redevance om solde 2017 non prelevés et gu	7,99 €	7,99 €
2018	T-8 R-1 A-2274	Date PEC - 16/02/2018	redevance om solde 2017 non prelevés et gu	28,74 €	28,74 €
2018	T-8 R-1 A-2357	Date PEC - 16/02/2018	redevance om solde 2017 non prelevés et gu	26,18 €	26,18 €
2018	T-8 R-1 A-2433	Date PEC - 16/02/2018	redevance om solde 2017 non prelevés et gu	83,59 €	83,59 €
2018	T-8 R-1 A-2493	Date PEC - 16/02/2018	redevance om solde 2017 non prelevés et gu	75,58 €	75,58 €
2018	T-8 R-1 A-2682	Date PEC - 16/02/2018	redevance om solde 2017 non prelevés et gu	17,18 €	17,18 €
2018	T-8 R-1 A-2729	Date PEC - 16/02/2018	redevance om solde 2017 non prelevés et gu	14,03 €	14,03 €
2018	T-8 R-1 A-2790	Date PEC - 16/02/2018	redevance om solde 2017 non prelevés et gu	34,36 €	34,36 €
2018	T-8 R-1 A-2813	Date PEC - 16/02/2018	redevance om solde 2017 non prelevés et gu	30,78 €	30,78 €
2018	T-8 R-1 A-2819	Date PEC - 16/02/2018	redevance om solde 2017 non prelevés et gu	8,47 €	8,47 €
2018	T-8 R-1 A-2820	Date PEC - 16/02/2018	redevance om solde 2017 non prelevés et gu	40,57 €	40,57 €
2018	T-8 R-1 A-2822	Date PEC - 16/02/2018	redevance om solde 2017 non prelevés et gu	16,46 €	16,46 €
2018	T-8 R-1 A-2848	Date PEC - 16/02/2018	redevance om solde 2017 non prelevés et gu	8,95 €	8,95 €
2018	T-8 R-1 A-2856	Date PEC - 16/02/2018	redevance om solde 2017 non prelevés et gu	6,53 €	6,53 €

_033022

TRES. CADILLAN

DECHETS

MENAGERS CC

CONVERGENCE

_66036

Pièces prises en charge du au 24/09/2021

Situation actualisée au 24/09/2021

Exercice	N° de pièce	Date PEC	Objet du titre	Montant du principal	Reste à recouvrer
2018	T-8 R-1 A-3039	Date PEC - 16/02/2018	redevance om solde 2017 non prelevés et gu	61,62 €	61,62 €
2018	T-8 R-1 A-3080	Date PEC - 16/02/2018	redevance om solde 2017 non prelevés et gu	16,12 €	16,12 €
2018	T-8 R-1 A-3196	Date PEC - 16/02/2018	redevance om solde 2017 non prelevés et gu	12,34 €	12,34 €
2018	T-8 R-1 A-3218	Date PEC - 16/02/2018	redevance om solde 2017 non prelevés et gu	27,10 €	27,10 €
2018	T-8 R-1 A-3252	Date PEC - 16/02/2018	redevance om solde 2017 non prelevés et gu	16,94 €	16,94 €
2018	T-8 R-1 A-3287	Date PEC - 16/02/2018	redevance om solde 2017 non prelevés et gu	20,81 €	20,81 €
2018	T-8 R-1 A-3291	Date PEC - 16/02/2018	redevance om solde 2017 non prelevés et gu	6,12 €	6,12 €
2018	T-8 R-1 A-3387	Date PEC - 16/02/2018	redevance om solde 2017 non prelevés et gu	5,08 €	5,08 €
2018	T-8 R-1 A-3438	Date PEC - 16/02/2018	redevance om solde 2017 non prelevés et gu	16,70 €	16,70 €
2018	T-8 R-1 A-3466	Date PEC - 16/02/2018	redevance om solde 2017 non prelevés et gu	29,52 €	29,52 €
2018	T-8 R-1 A-3470	Date PEC - 16/02/2018	redevance om solde 2017 non prelevés et gu	26,62 €	26,62 €
2018	T-8 R-1 A-3482	Date PEC - 16/02/2018	redevance om solde 2017 non prelevés et gu	7,50 €	7,50 €
2018	T-8 R-1 A-3590	Date PEC - 16/02/2018	redevance om solde 2017 non prelevés et gu	16,94 €	16,94 €
2018	T-8 R-1 A-3626	Date PEC - 16/02/2018	redevance om solde 2017 non prelevés et gu	17,91 €	17,91 €
2018	T-8 R-1 A-3762	Date PEC - 16/02/2018	redevance om solde 2017 non prelevés et gu	24,30 €	24,30 €
2018	T-8 R-1 A-3807	Date PEC - 16/02/2018	redevance om solde 2017 non prelevés et gu	16,70 €	16,70 €

_033022

TRES. CADILLAN

DECHETS

MENAGERS CC

CONVERGENCE

_66036

Pièces prises en charge du au 24/09/2021

Situation actualisée au 24/09/2021

Exercice	N° de pièce	Date PEC	Objet du titre	Montant du principal	Reste à recouvrer
2018	T-8 R-1 A-3829	Date PEC - 16/02/2018	redevance om solde 2017 non prelevés et gu	55,95 €	55,95 €
2018	T-8 R-1 A-3862	Date PEC - 16/02/2018	redevance om solde 2017 non prelevés et gu	22,26 €	22,26 €
2018	T-8 R-1 A-3890	Date PEC - 16/02/2018	redevance om solde 2017 non prelevés et gu	27,91 €	27,91 €
2018	T-8 R-1 A-3920	Date PEC - 16/02/2018	redevance om solde 2017 non prelevés et gu	15,49 €	15,49 €
2018	T-8 R-1 A-3956	Date PEC - 16/02/2018	redevance om solde 2017 non prelevés et gu	46,94 €	46,94 €
2018	T-8 R-1 A-3979	Date PEC - 16/02/2018	redevance om solde 2017 non prelevés et gu	9,92 €	9,92 €
2018	T-8 R-1 A-4017	Date PEC - 16/02/2018	redevance om solde 2017 non prelevés et gu	0,07 €	0,07 €
2018	T-8 R-1 A-4052	Date PEC - 16/02/2018	redevance om solde 2017 non prelevés et gu	9,44 €	9,44 €
2018	T-8 R-1 A-4055	Date PEC - 16/02/2018	redevance om solde 2017 non prelevés et gu	13,80 €	13,80 €
2018	T-8 R-1 A-4098	Date PEC - 16/02/2018	redevance om solde 2017 non prelevés et gu	7,99 €	7,99 €
2018	T-8 R-1 A-4215	Date PEC - 16/02/2018	redevance om solde 2017 non prelevés et gu	24,54 €	24,54 €
2018	T-8 R-1 A-4222	Date PEC - 16/02/2018	redevance om solde 2017 non prelevés et gu	6,78 €	6,78 €
2018	T-8 R-1 A-4298	Date PEC - 16/02/2018	redevance om solde 2017 non prelevés et gu	23,46 €	23,46 €
2018	T-8 R-1 A-4382	Date PEC - 16/02/2018	redevance om solde 2017 non prelevés et gu	19,36 €	19,36 €
2018	T-8 R-1 A-4394	Date PEC - 16/02/2018	redevance om solde 2017 non prelevés et gu	33,63 €	33,63 €
2018	T-8 R-1 A-4433	Date PEC - 16/02/2018	redevance om solde 2017 non prelevés et gu	24,41 €	24,41 €

_033022

TRES. CADILLAN

DECHETS

MENAGERS CC

CONVERGENCE

_66036

Pièces prises en charge du au 24/09/2021

Situation actualisée au 24/09/2021

Exercice	N° de pièce	Date PEC	Objet du titre	Montant du principal	Reste à recouvrer
2018	T-8 R-1 A-4436	Date PEC - 16/02/2018	redevance om solde 2017 non prelevés et gu	22,26 €	22,26 €
2018	T-8 R-1 A-4619	Date PEC - 16/02/2018	redevance om solde 2017 non prelevés et gu	23,03 €	23,03 €
2018	T-8 R-1 A-4628	Date PEC - 16/02/2018	redevance om solde 2017 non prelevés et gu	28,54 €	28,54 €
2018	T-8 R-1 A-4759	Date PEC - 16/02/2018	redevance om solde 2017 non prelevés et gu	18,67 €	18,67 €
2018	T-8 R-1 A-4761	Date PEC - 16/02/2018	redevance om solde 2017 non prelevés et gu	5,77 €	5,77 €
2018	T-8 R-1 A-4778	Date PEC - 16/02/2018	redevance om solde 2017 non prelevés et gu	0,30 €	0,30 €
2018	T-8 R-1 A-4811	Date PEC - 16/02/2018	redevance om solde 2017 non prelevés et gu	29,12 €	29,12 €
2018	T-8 R-1 A-4825	Date PEC - 16/02/2018	redevance om solde 2017 non prelevés et gu	27,35 €	27,35 €
2018	T-8 R-1 A-4863	Date PEC - 16/02/2018	redevance om solde 2017 non prelevés et gu	15,00 €	15,00 €
2018	T-8 R-1 A-4872	Date PEC - 16/02/2018	redevance om solde 2017 non prelevés et gu	8,47 €	8,47 €
2018	T-8 R-1 A-4929	Date PEC - 16/02/2018	redevance om solde 2017 non prelevés et gu	7,01 €	7,01 €
2018	T-8 R-1 A-4974	Date PEC - 16/02/2018	redevance om solde 2017 non prelevés et gu	56,66 €	56,66 €
2018	T-8 R-1 A-5015	Date PEC - 16/02/2018	redevance om solde 2017 non prelevés et gu	17,19 €	17,19 €
2018	T-8 R-1 A-5120	Date PEC - 16/02/2018	redevance om solde 2017 non prelevés et gu	0,04 €	0,04 €
2018	T-8 R-1 A-5147	Date PEC - 16/02/2018	redevance om solde 2017 non prelevés et gu	34,85 €	34,85 €
2018	T-8 R-1 A-5167	Date PEC - 16/02/2018	redevance om solde 2017 non prelevés et gu	25,14 €	25,14 €

_033022

TRES. CADILLAN

DECHETS

MENAGERS CC

CONVERGENC

_66036

Pièces prises en charge du au 24/09/2021

Situation actualisée au 24/09/2021

Exercice	N° de pièce	Date PEC	Objet du titre	Montant du principal	Reste à recouvrer
2018	T-102 R-10 A-258	Date PEC - 22/08/2018	redevance om podensac prelevés	13,40 €	13,40 €
2018	T-102 R-10 A-291	Date PEC - 22/08/2018	redevance om podensac prelevés	18,63 €	18,63 €
2018	T-102 R-10 A-946	Date PEC - 22/08/2018	redevance om podensac prelevés	23,74 €	23,74 €
2018	T-102 R-10 A-1138	Date PEC - 22/08/2018	redevance om podensac prelevés	86,00 €	86,00 €
2018	T-107 R-11 A-2	Date PEC - 12/09/2018	redevance om solde 2016 recalcul marquillo/colin	36,27 €	36,27 €
2018	T-124 R-12 A-289	Date PEC - 24/10/2018	redevance om podensac prelevés	18,63 €	18,63 €
2018	T-124 R-12 A-588	Date PEC - 24/10/2018	redevance om podensac prelevés	99,02 €	99,02 €
2018	T-124 R-12 A-936	Date PEC - 24/10/2018	redevance om podensac prelevés	23,74 €	23,74 €
2018	T-124 R-12 A-1039	Date PEC - 24/10/2018	redevance om podensac prelevés	16,96 €	16,96 €
2018	T-124 R-12 A-1353	Date PEC - 24/10/2018	redevance om podensac prelevés	34,51 €	34,51 €
2018	T-124 R-12 A-1389	Date PEC - 24/10/2018	redevance om podensac prelevés	19,81 €	19,81 €
2018	T-124 R-12 A-1741	Date PEC - 24/10/2018	redevance om podensac prelevés	22,10 €	22,10 €
2018	T-124 R-12 A-1852	Date PEC - 24/10/2018	redevance om podensac prelevés	15,56 €	15,56 €
2018	T-124 R-12 A-2310	Date PEC - 24/10/2018	redevance om podensac prelevés	9,61 €	9,61 €
2018	T-125 R-13 A-10	Date PEC - 24/10/2018	redevance om podensac non prelevés 2eme acpte 2018	135,33 €	135,33 €

_033022

TRES. CADILLAN

DECHETS

MENAGERS CC

CONVERGENCE

_66036

Pièces prises en charge du au 24/09/2021

Situation actualisée au 24/09/2021

Exercice	N° de pièce	Date PEC	Objet du titre	Montant du principal	Reste à recouvrer
2018	T-125 R-13 A-13	Date PEC - 24/10/2018	redevance om podensac non prelevés 2eme acpte 2018	212,58 €	212,58 €
2018	T-125 R-13 A-92	Date PEC - 24/10/2018	redevance om podensac non prelevés 2eme acpte 2018	104,47 €	104,47 €
2018	T-125 R-13 A-95	Date PEC - 24/10/2018	redevance om podensac non prelevés 2eme acpte 2018	53,73 €	53,73 €
2018	T-125 R-13 A-118	Date PEC - 24/10/2018	redevance om podensac non prelevés 2eme acpte 2018	84,73 €	17,01 €
2018	T-125 R-13 A-147	Date PEC - 24/10/2018	redevance om podensac non prelevés 2eme acpte 2018	15,77 €	15,77 €
2018	T-125 R-13 A-157	Date PEC - 24/10/2018	redevance om podensac non prelevés 2eme acpte 2018	39,19 €	39,19 €
2018	T-125 R-13 A-206	Date PEC - 24/10/2018	redevance om podensac non prelevés 2eme acpte 2018	95,01 €	95,01 €
2018	T-125 R-13 A-216	Date PEC - 24/10/2018	redevance om podensac non prelevés 2eme acpte 2018	84,89 €	84,89 €
2018	T-125 R-13 A-318	Date PEC - 24/10/2018	redevance om podensac non prelevés 2eme acpte 2018	82,70 €	82,70 €
2018	T-125 R-13 A-325	Date PEC - 24/10/2018	redevance om podensac non prelevés 2eme acpte 2018	46,27 €	46,27 €
2018	T-125 R-13 A-432	Date PEC - 24/10/2018	redevance om podensac non prelevés 2eme acpte 2018	169,30 €	169,30 €
2018	T-125 R-13 A-494	Date PEC - 24/10/2018	redevance om podensac non prelevés 2eme acpte 2018	51,33 €	51,33 €

_033022

TRES. CADILLAN

DECHETS

MENAGERS CC

CONVERGENCE

_66036

Pièces prises en charge du au 24/09/2021

Situation actualisée au 24/09/2021

Exercice	N° de pièce	Date PEC	Objet du titre	Montant du principal	Reste à recouvrer
2018	T-125 R-13 A-523	Date PEC - 24/10/2018	redevance om podensac non prelevés 2eme acpte 2018	21,80 €	21,80 €
2018	T-125 R-13 A-538	Date PEC - 24/10/2018	redevance om podensac non prelevés 2eme acpte 2018	92,90 €	92,90 €
2018	T-125 R-13 A-553	Date PEC - 24/10/2018	redevance om podensac non prelevés 2eme acpte 2018	71,83 €	71,83 €
2018	T-125 R-13 A-588	Date PEC - 24/10/2018	redevance om podensac non prelevés 2eme acpte 2018	39,19 €	39,19 €
2018	T-125 R-13 A-639	Date PEC - 24/10/2018	redevance om podensac non prelevés 2eme acpte 2018	97,83 €	83,91 €
2018	T-125 R-13 A-662	Date PEC - 24/10/2018	redevance om podensac non prelevés 2eme acpte 2018	39,19 €	39,19 €
2018	T-125 R-13 A-688	Date PEC - 24/10/2018	redevance om podensac non prelevés 2eme acpte 2018	71,83 €	71,83 €
2018	T-125 R-13 A-703	Date PEC - 24/10/2018	redevance om podensac non prelevés 2eme acpte 2018	87,26 €	87,26 €
2018	T-125 R-13 A-722	Date PEC - 24/10/2018	redevance om podensac non prelevés 2eme acpte 2018	68,05 €	68,05 €
2018	T-125 R-13 A-826	Date PEC - 24/10/2018	redevance om podensac non prelevés 2eme acpte 2018	91,06 €	91,06 €
2018	T-125 R-13 A-887	Date PEC - 24/10/2018	redevance om podensac non prelevés 2eme acpte 2018	32,88 €	32,88 €
2018	T-125 R-13 A-904	Date PEC - 24/10/2018	redevance om podensac non prelevés 2eme acpte 2018	192,79 €	192,79 €

_033022

TRES. CADILLAN

DECHETS

MENAGERS CC

CONVERGENCE

_66036

Pièces prises en charge du au 24/09/2021

Situation actualisée au 24/09/2021

Exercice	N° de pièce	Date PEC	Objet du titre	Montant du principal	Reste à recouvrer
2018	T-125 R-13 A-951	Date PEC - 24/10/2018	redevance om podensac non prelevés 2eme acpte 2018	41,72 €	41,72 €
2018	T-125 R-13 A-973	Date PEC - 24/10/2018	redevance om podensac non prelevés 2eme acpte 2018	39,19 €	39,19 €
2018	T-125 R-13 A-1081	Date PEC - 24/10/2018	redevance om podensac non prelevés 2eme acpte 2018	49,31 €	49,31 €
2018	T-125 R-13 A-1083	Date PEC - 24/10/2018	redevance om podensac non prelevés 2eme acpte 2018	157,85 €	157,85 €
2018	T-125 R-13 A-1105	Date PEC - 24/10/2018	redevance om podensac non prelevés 2eme acpte 2018	83,70 €	83,70 €
2018	T-125 R-13 A-1106	Date PEC - 24/10/2018	redevance om podensac non prelevés 2eme acpte 2018	0,80 €	0,80 €
2018	T-125 R-13 A-1166	Date PEC - 24/10/2018	redevance om podensac non prelevés 2eme acpte 2018	65,97 €	65,97 €
2018	T-125 R-13 A-1229	Date PEC - 24/10/2018	redevance om podensac non prelevés 2eme acpte 2018	46,02 €	46,02 €
2018	T-125 R-13 A-1336	Date PEC - 24/10/2018	redevance om podensac non prelevés 2eme acpte 2018	0,43 €	0,43 €
2018	T-125 R-13 A-1367	Date PEC - 24/10/2018	redevance om podensac non prelevés 2eme acpte 2018	53,36 €	6,87 €
2018	T-125 R-13 A-1378	Date PEC - 24/10/2018	redevance om podensac non prelevés 2eme acpte 2018	135,34 €	135,34 €
2018	T-125 R-13 A-1404	Date PEC - 24/10/2018	redevance om podensac non prelevés 2eme acpte 2018	0,61 €	0,61 €

_033022

TRES. CADILLAN

DECHETS

MENAGERS CC

CONVERGENCE

_66036

Pièces prises en charge du au 24/09/2021

Situation actualisée au 24/09/2021

Exercice	N° de pièce	Date PEC	Objet du titre	Montant du principal	Reste à recouvrer
2018	T-125 R-13 A-1430	Date PEC - 24/10/2018	redevance om podensac non prelevés 2eme acpte 2018	61,13 €	61,13 €
2018	T-125 R-13 A-1447	Date PEC - 24/10/2018	redevance om podensac non prelevés 2eme acpte 2018	39,19 €	39,19 €
2018	T-125 R-13 A-1458	Date PEC - 24/10/2018	redevance om podensac non prelevés 2eme acpte 2018	138,71 €	138,71 €
2018	T-125 R-13 A-1476	Date PEC - 24/10/2018	redevance om podensac non prelevés 2eme acpte 2018	158,70 €	158,70 €
2018	T-125 R-13 A-1484	Date PEC - 24/10/2018	redevance om podensac non prelevés 2eme acpte 2018	39,19 €	39,19 €
2018	T-125 R-13 A-1616	Date PEC - 24/10/2018	redevance om podensac non prelevés 2eme acpte 2018	164,46 €	164,46 €
2018	T-125 R-13 A-1645	Date PEC - 24/10/2018	redevance om podensac non prelevés 2eme acpte 2018	39,19 €	39,19 €
2018	T-125 R-13 A-1659	Date PEC - 24/10/2018	redevance om podensac non prelevés 2eme acpte 2018	93,08 €	93,08 €
2018	T-125 R-13 A-1660	Date PEC - 24/10/2018	redevance om podensac non prelevés 2eme acpte 2018	39,19 €	39,19 €
2018	T-125 R-13 A-1677	Date PEC - 24/10/2018	redevance om podensac non prelevés 2eme acpte 2018	30,14 €	30,14 €
2018	T-125 R-13 A-1804	Date PEC - 24/10/2018	redevance om podensac non prelevés 2eme acpte 2018	73,32 €	73,32 €
2018	T-125 R-13 A-1821	Date PEC - 24/10/2018	redevance om podensac non prelevés 2eme acpte 2018	71,83 €	71,83 €

_033022

TRES. CADILLAN

DECHETS

MENAGERS CC

CONVERGENCE

_66036

Pièces prises en charge du au 24/09/2021

Situation actualisée au 24/09/2021

Exercice	N° de pièce	Date PEC	Objet du titre	Montant du principal	Reste à recouvrer
2018	T-125 R-13 A-1852	Date PEC - 24/10/2018	redevance om podensac non prelevés 2eme acpte 2018	39,19 €	39,19 €
2018	T-125 R-13 A-1858	Date PEC - 24/10/2018	redevance om podensac non prelevés 2eme acpte 2018	39,19 €	39,19 €
2018	T-125 R-13 A-1931	Date PEC - 24/10/2018	redevance om podensac non prelevés 2eme acpte 2018	39,19 €	39,19 €
2018	T-125 R-13 A-1946	Date PEC - 24/10/2018	redevance om podensac non prelevés 2eme acpte 2018	39,19 €	39,19 €
2018	T-125 R-13 A-1988	Date PEC - 24/10/2018	redevance om podensac non prelevés 2eme acpte 2018	54,12 €	54,12 €
2018	T-125 R-13 A-1991	Date PEC - 24/10/2018	redevance om podensac non prelevés 2eme acpte 2018	118,56 €	118,56 €
2018	T-125 R-13 A-1998	Date PEC - 24/10/2018	redevance om podensac non prelevés 2eme acpte 2018	101,18 €	101,18 €
2018	T-125 R-13 A-2014	Date PEC - 24/10/2018	redevance om podensac non prelevés 2eme acpte 2018	76,12 €	76,12 €
2018	T-125 R-13 A-2018	Date PEC - 24/10/2018	redevance om podensac non prelevés 2eme acpte 2018	60,96 €	60,96 €
2018	T-125 R-13 A-2033	Date PEC - 24/10/2018	redevance om podensac non prelevés 2eme acpte 2018	57,66 €	57,66 €
2018	T-125 R-13 A-2052	Date PEC - 24/10/2018	redevance om podensac non prelevés 2eme acpte 2018	33,43 €	33,43 €
2018	T-125 R-13 A-2079	Date PEC - 24/10/2018	redevance om podensac non prelevés 2eme acpte 2018	247,19 €	247,19 €

_033022

TRES. CADILLAN

DECHETS

MENAGERS CC

CONVERGENCE

_66036

Pièces prises en charge du au 24/09/2021

Situation actualisée au 24/09/2021

Exercice	N° de pièce	Date PEC	Objet du titre	Montant du principal	Reste à recouvrer
2018	T-125 R-13 A-2081	Date PEC - 24/10/2018	redevance om podensac non prelevés 2eme acpte 2018	210,47 €	210,47 €
2018	T-125 R-13 A-2082	Date PEC - 24/10/2018	redevance om podensac non prelevés 2eme acpte 2018	41,02 €	41,02 €
2018	T-125 R-13 A-2093	Date PEC - 24/10/2018	redevance om podensac non prelevés 2eme acpte 2018	123,98 €	123,98 €
2018	T-125 R-13 A-2114	Date PEC - 24/10/2018	redevance om podensac non prelevés 2eme acpte 2018	111,80 €	111,80 €
2018	T-125 R-13 A-2139	Date PEC - 24/10/2018	redevance om podensac non prelevés 2eme acpte 2018	145,36 €	145,36 €
2018	T-125 R-13 A-2141	Date PEC - 24/10/2018	redevance om podensac non prelevés 2eme acpte 2018	281,85 €	281,85 €
2018	T-125 R-13 A-2164	Date PEC - 24/10/2018	redevance om podensac non prelevés 2eme acpte 2018	28,17 €	28,17 €
2018	T-125 R-13 A-2233	Date PEC - 24/10/2018	redevance om podensac non prelevés 2eme acpte 2018	114,24 €	114,24 €
2018	T-125 R-13 A-2296	Date PEC - 24/10/2018	redevance om podensac non prelevés 2eme acpte 2018	0,09 €	0,09 €
2018	T-125 R-13 A-2321	Date PEC - 24/10/2018	redevance om podensac non prelevés 2eme acpte 2018	79,67 €	79,67 €
2018	T-125 R-13 A-2343	Date PEC - 24/10/2018	redevance om podensac non prelevés 2eme acpte 2018	71,83 €	9,45 €
2018	T-125 R-13 A-2383	Date PEC - 24/10/2018	redevance om podensac non prelevés 2eme acpte 2018	74,61 €	74,61 €

_033022

TRES. CADILLAN

DECHETS

MENAGERS CC

CONVERGENCE

_66036

Pièces prises en charge du au 24/09/2021

Situation actualisée au 24/09/2021

Exercice	N° de pièce	Date PEC	Objet du titre	Montant du principal	Reste à recouvrer
2018	T-125 R-13 A-2394	Date PEC - 24/10/2018	redevance om podensac non prelevés 2eme acpte 2018	80,69 €	80,69 €
2018	T-125 R-13 A-2447	Date PEC - 24/10/2018	redevance om podensac non prelevés 2eme acpte 2018	113,83 €	113,83 €
2018	T-125 R-13 A-2473	Date PEC - 24/10/2018	redevance om podensac non prelevés 2eme acpte 2018	109,52 €	54,57 €
2018	T-125 R-13 A-2511	Date PEC - 24/10/2018	redevance om podensac non prelevés 2eme acpte 2018	84,89 €	84,89 €
2018	T-125 R-13 A-2520	Date PEC - 24/10/2018	redevance om podensac non prelevés 2eme acpte 2018	45,56 €	45,56 €
2018	T-125 R-13 A-2546	Date PEC - 24/10/2018	redevance om podensac non prelevés 2eme acpte 2018	45,52 €	45,52 €
2018	T-125 R-13 A-2568	Date PEC - 24/10/2018	redevance om podensac non prelevés 2eme acpte 2018	146,50 €	146,50 €
2018	T-125 R-13 A-2577	Date PEC - 24/10/2018	redevance om podensac non prelevés 2eme acpte 2018	32,13 €	32,13 €
2018	T-125 R-13 A-2578	Date PEC - 24/10/2018	redevance om podensac non prelevés 2eme acpte 2018	36,62 €	36,62 €
2018	T-125 R-13 A-2595	Date PEC - 24/10/2018	redevance om podensac non prelevés 2eme acpte 2018	62,97 €	62,97 €
2018	T-125 R-13 A-2638	Date PEC - 24/10/2018	redevance om podensac non prelevés 2eme acpte 2018	51,84 €	51,84 €
2018	T-125 R-13 A-2656	Date PEC - 24/10/2018	redevance om podensac non prelevés 2eme acpte 2018	85,24 €	85,24 €

_033022

TRES. CADILLAN

DECHETS

MENAGERS CC

CONVERGENCE

_66036

Pièces prises en charge du au 24/09/2021

Situation actualisée au 24/09/2021

Exercice	N° de pièce	Date PEC	Objet du titre	Montant du principal	Reste à recouvrer
2018	T-125 R-13 A-2662	Date PEC - 24/10/2018	redevance om podensac non prelevés 2eme acpte 2018	39,19 €	39,19 €
2018	T-125 R-13 A-2689	Date PEC - 24/10/2018	redevance om podensac non prelevés 2eme acpte 2018	11,31 €	11,31 €
2018	T-125 R-13 A-2690	Date PEC - 24/10/2018	redevance om podensac non prelevés 2eme acpte 2018	0,05 €	0,05 €
2018	T-125 R-13 A-2693	Date PEC - 24/10/2018	redevance om podensac non prelevés 2eme acpte 2018	107,66 €	107,66 €
2018	T-125 R-13 A-2721	Date PEC - 24/10/2018	redevance om podensac non prelevés 2eme acpte 2018	39,19 €	39,19 €
2018	T-125 R-13 A-2724	Date PEC - 24/10/2018	redevance om podensac non prelevés 2eme acpte 2018	39,19 €	39,19 €
2018	T-125 R-13 A-2735	Date PEC - 24/10/2018	redevance om podensac non prelevés 2eme acpte 2018	12,26 €	12,26 €
2018	T-125 R-13 A-2743	Date PEC - 24/10/2018	redevance om podensac non prelevés 2eme acpte 2018	89,79 €	89,79 €
2018	T-125 R-13 A-2840	Date PEC - 24/10/2018	redevance om podensac non prelevés 2eme acpte 2018	76,71 €	76,71 €
2018	T-125 R-13 A-2857	Date PEC - 24/10/2018	redevance om podensac non prelevés 2eme acpte 2018	0,03 €	0,03 €
2018	T-125 R-13 A-2915	Date PEC - 24/10/2018	redevance om podensac non prelevés 2eme acpte 2018	77,72 €	77,72 €
2018	T-125 R-13 A-2942	Date PEC - 24/10/2018	redevance om podensac non prelevés 2eme acpte 2018	118,98 €	118,98 €

_033022

TRES. CADILLAN

DECHETS

MENAGERS CC

CONVERGENCE

_66036

Pièces prises en charge du au 24/09/2021

Situation actualisée au 24/09/2021

Exercice	N° de pièce	Date PEC	Objet du titre	Montant du principal	Reste à recouvrer
2018	T-125 R-13 A-2958	Date PEC - 24/10/2018	redevance om podensac non prelevés 2eme acpte 2018	47,29 €	47,29 €
2018	T-125 R-13 A-2971	Date PEC - 24/10/2018	redevance om podensac non prelevés 2eme acpte 2018	99,15 €	26,80 €
2018	T-125 R-13 A-3045	Date PEC - 24/10/2018	redevance om podensac non prelevés 2eme acpte 2018	86,03 €	86,03 €
2018	T-125 R-13 A-3069	Date PEC - 24/10/2018	redevance om podensac non prelevés 2eme acpte 2018	323,85 €	323,85 €
2018	T-125 R-13 A-3105	Date PEC - 24/10/2018	redevance om podensac non prelevés 2eme acpte 2018	51,59 €	51,59 €
2018	T-125 R-13 A-3132	Date PEC - 24/10/2018	redevance om podensac non prelevés 2eme acpte 2018	105,13 €	105,13 €
2018	T-125 R-13 A-3147	Date PEC - 24/10/2018	redevance om podensac non prelevés 2eme acpte 2018	79,93 €	79,93 €
2018	T-125 R-13 A-3157	Date PEC - 24/10/2018	redevance om podensac non prelevés 2eme acpte 2018	155,47 €	155,47 €
2018	T-125 R-13 A-3209	Date PEC - 24/10/2018	redevance om podensac non prelevés 2eme acpte 2018	125,56 €	125,56 €
2018	T-125 R-13 A-3295	Date PEC - 24/10/2018	redevance om podensac non prelevés 2eme acpte 2018	42,73 €	42,73 €
2018	T-125 R-13 A-3336	Date PEC - 24/10/2018	redevance om podensac non prelevés 2eme acpte 2018	39,19 €	39,19 €
2018	T-125 R-13 A-3343	Date PEC - 24/10/2018	redevance om podensac non prelevés 2eme acpte 2018	116,04 €	116,04 €

_033022

TRES. CADILLAN

DECHETS

MENAGERS CC

CONVERGENCE

_66036

Pièces prises en charge du au 24/09/2021

Situation actualisée au 24/09/2021

Exercice	N° de pièce	Date PEC	Objet du titre	Montant du principal	Reste à recouvrer
2018	T-125 R-13 A-3358	Date PEC - 24/10/2018	redevance om podensac non prelevés 2eme acpte 2018	35,13 €	35,13 €
2018	T-125 R-13 A-3381	Date PEC - 24/10/2018	redevance om podensac non prelevés 2eme acpte 2018	141,00 €	141,00 €
2018	T-125 R-13 A-3468	Date PEC - 24/10/2018	redevance om podensac non prelevés 2eme acpte 2018	0,10 €	0,10 €
2018	T-125 R-13 A-3470	Date PEC - 24/10/2018	redevance om podensac non prelevés 2eme acpte 2018	85,49 €	85,49 €
2018	T-125 R-13 A-3484	Date PEC - 24/10/2018	redevance om podensac non prelevés 2eme acpte 2018	49,06 €	49,06 €
2018	T-125 R-13 A-3504	Date PEC - 24/10/2018	redevance om podensac non prelevés 2eme acpte 2018	55,63 €	55,63 €
2018	T-125 R-13 A-3512	Date PEC - 24/10/2018	redevance om podensac non prelevés 2eme acpte 2018	200,89 €	200,89 €
2018	T-125 R-13 A-3523	Date PEC - 24/10/2018	redevance om podensac non prelevés 2eme acpte 2018	39,19 €	39,19 €
2018	T-125 R-13 A-3550	Date PEC - 24/10/2018	redevance om podensac non prelevés 2eme acpte 2018	168,82 €	168,82 €
2018	T-125 R-13 A-3571	Date PEC - 24/10/2018	redevance om podensac non prelevés 2eme acpte 2018	50,32 €	50,32 €
2018	T-125 R-13 A-3572	Date PEC - 24/10/2018	redevance om podensac non prelevés 2eme acpte 2018	147,38 €	147,38 €
2018	T-125 R-13 A-3574	Date PEC - 24/10/2018	redevance om podensac non prelevés 2eme acpte 2018	143,68 €	143,68 €

_033022

TRES. CADILLAN

DECHETS

MENAGERS CC

CONVERGENCE

_66036

Pièces prises en charge du au 24/09/2021

Situation actualisée au 24/09/2021

Exercice	N° de pièce	Date PEC	Objet du titre	Montant du principal	Reste à recouvrer
2018	T-125 R-13 A-3586	Date PEC - 24/10/2018	redevance om podensac non prelevés 2eme acpte 2018	48,55 €	48,55 €
2018	T-125 R-13 A-3604	Date PEC - 24/10/2018	redevance om podensac non prelevés 2eme acpte 2018	420,20 €	420,20 €
2018	T-125 R-13 A-3606	Date PEC - 24/10/2018	redevance om podensac non prelevés 2eme acpte 2018	39,19 €	39,19 €
2018	T-125 R-13 A-3617	Date PEC - 24/10/2018	redevance om podensac non prelevés 2eme acpte 2018	129,77 €	129,77 €
2018	T-125 R-13 A-3725	Date PEC - 24/10/2018	redevance om podensac non prelevés 2eme acpte 2018	100,81 €	100,81 €
2018	T-125 R-13 A-3730	Date PEC - 24/10/2018	redevance om podensac non prelevés 2eme acpte 2018	34,48 €	34,48 €
2018	T-125 R-13 A-3737	Date PEC - 24/10/2018	redevance om podensac non prelevés 2eme acpte 2018	144,53 €	144,53 €
2018	T-125 R-13 A-3758	Date PEC - 24/10/2018	redevance om podensac non prelevés 2eme acpte 2018	84,89 €	84,89 €
2018	T-125 R-13 A-3764	Date PEC - 24/10/2018	redevance om podensac non prelevés 2eme acpte 2018	88,02 €	88,02 €
2018	T-125 R-13 A-3772	Date PEC - 24/10/2018	redevance om podensac non prelevés 2eme acpte 2018	104,47 €	104,47 €
2018	T-125 R-13 A-3802	Date PEC - 24/10/2018	redevance om podensac non prelevés 2eme acpte 2018	2,01 €	2,01 €
2018	T-125 R-13 A-3841	Date PEC - 24/10/2018	redevance om podensac non prelevés 2eme acpte 2018	54,57 €	54,57 €

_033022

TRES. CADILLAN

DECHETS

MENAGERS CC

CONVERGENCE

_66036

Pièces prises en charge du au 24/09/2021

Situation actualisée au 24/09/2021

Exercice	N° de pièce	Date PEC	Objet du titre	Montant du principal	Reste à recouvrer
2018	T-125 R-13 A-3861	Date PEC - 24/10/2018	redevance om podensac non prelevés 2eme acpte 2018	30,56 €	30,56 €
2018	T-125 R-13 A-3867	Date PEC - 24/10/2018	redevance om podensac non prelevés 2eme acpte 2018	115,09 €	115,09 €
2018	T-125 R-13 A-3991	Date PEC - 24/10/2018	redevance om podensac non prelevés 2eme acpte 2018	77,72 €	77,72 €
2018	T-125 R-13 A-3994	Date PEC - 24/10/2018	redevance om podensac non prelevés 2eme acpte 2018	128,25 €	128,25 €
2018	T-125 R-13 A-4021	Date PEC - 24/10/2018	redevance om podensac non prelevés 2eme acpte 2018	135,33 €	135,33 €
2018	T-125 R-13 A-4041	Date PEC - 24/10/2018	redevance om podensac non prelevés 2eme acpte 2018	42,48 €	42,48 €
2018	T-125 R-13 A-4066	Date PEC - 24/10/2018	redevance om podensac non prelevés 2eme acpte 2018	83,97 €	83,97 €
2018	T-125 R-13 A-4080	Date PEC - 24/10/2018	redevance om podensac non prelevés 2eme acpte 2018	71,83 €	71,83 €
2018	T-125 R-13 A-4094	Date PEC - 24/10/2018	redevance om podensac non prelevés 2eme acpte 2018	153,58 €	153,58 €
2018	T-125 R-13 A-4097	Date PEC - 24/10/2018	redevance om podensac non prelevés 2eme acpte 2018	39,19 €	39,19 €
2018	T-125 R-13 A-4111	Date PEC - 24/10/2018	redevance om podensac non prelevés 2eme acpte 2018	108,42 €	108,42 €
2018	T-125 R-13 A-4126	Date PEC - 24/10/2018	redevance om podensac non prelevés 2eme acpte 2018	53,86 €	53,86 €

_033022

TRES. CADILLAN

DECHETS

MENAGERS CC

CONVERGENCE

_66036

Pièces prises en charge du au 24/09/2021

Situation actualisée au 24/09/2021

Exercice	N° de pièce	Date PEC	Objet du titre	Montant du principal	Reste à recouvrer
2018	T-125 R-13 A-4139	Date PEC - 24/10/2018	redevance om podensac non prelevés 2eme acpte 2018	94,69 €	94,69 €
2018	T-125 R-13 A-4143	Date PEC - 24/10/2018	redevance om podensac non prelevés 2eme acpte 2018	103,70 €	103,70 €
2018	T-125 R-13 A-4189	Date PEC - 24/10/2018	redevance om podensac non prelevés 2eme acpte 2018	101,34 €	101,34 €
2018	T-125 R-13 A-4206	Date PEC - 24/10/2018	redevance om podensac non prelevés 2eme acpte 2018	0,10 €	0,10 €
2018	T-125 R-13 A-4226	Date PEC - 24/10/2018	redevance om podensac non prelevés 2eme acpte 2018	140,90 €	140,90 €
2018	T-125 R-13 A-4255	Date PEC - 24/10/2018	redevance om podensac non prelevés 2eme acpte 2018	136,76 €	136,76 €
2018	T-125 R-13 A-4267	Date PEC - 24/10/2018	redevance om podensac non prelevés 2eme acpte 2018	153,32 €	153,32 €
2018	T-125 R-13 A-4275	Date PEC - 24/10/2018	redevance om podensac non prelevés 2eme acpte 2018	46,02 €	46,02 €
2018	T-125 R-13 A-4287	Date PEC - 24/10/2018	redevance om podensac non prelevés 2eme acpte 2018	71,83 €	71,83 €
2018	T-125 R-13 A-4300	Date PEC - 24/10/2018	redevance om podensac non prelevés 2eme acpte 2018	77,65 €	77,65 €
2018	T-125 R-13 A-4318	Date PEC - 24/10/2018	redevance om podensac non prelevés 2eme acpte 2018	90,55 €	90,55 €
2018	T-125 R-13 A-4335	Date PEC - 24/10/2018	redevance om podensac non prelevés 2eme acpte 2018	84,23 €	84,23 €

_033022

TRES. CADILLAN

DECHETS

MENAGERS CC

CONVERGENCE

_66036

Pièces prises en charge du au 24/09/2021

Situation actualisée au 24/09/2021

Exercice	N° de pièce	Date PEC	Objet du titre	Montant du principal	Reste à recouvrer
2018	T-125 R-13 A-4339	Date PEC - 24/10/2018	redevance om podensac non prelevés 2eme acpte 2018	72,08 €	72,08 €
2018	T-125 R-13 A-4361	Date PEC - 24/10/2018	redevance om podensac non prelevés 2eme acpte 2018	179,27 €	179,27 €
2018	T-125 R-13 A-4368	Date PEC - 24/10/2018	redevance om podensac non prelevés 2eme acpte 2018	37,90 €	37,90 €
2018	T-125 R-13 A-4389	Date PEC - 24/10/2018	redevance om podensac non prelevés 2eme acpte 2018	71,83 €	71,83 €
2018	T-125 R-13 A-4425	Date PEC - 24/10/2018	redevance om podensac non prelevés 2eme acpte 2018	193,27 €	193,27 €
2018	T-125 R-13 A-4454	Date PEC - 24/10/2018	redevance om podensac non prelevés 2eme acpte 2018	39,19 €	39,19 €
2018	T-125 R-13 A-4548	Date PEC - 24/10/2018	redevance om podensac non prelevés 2eme acpte 2018	39,19 €	39,19 €
2018	T-125 R-13 A-4573	Date PEC - 24/10/2018	redevance om podensac non prelevés 2eme acpte 2018	42,55 €	42,55 €
2018	T-125 R-13 A-4596	Date PEC - 24/10/2018	redevance om podensac non prelevés 2eme acpte 2018	36,79 €	36,79 €
2018	T-125 R-13 A-4600	Date PEC - 24/10/2018	redevance om podensac non prelevés 2eme acpte 2018	104,47 €	104,47 €
2018	T-125 R-13 A-4632	Date PEC - 24/10/2018	redevance om podensac non prelevés 2eme acpte 2018	77,90 €	77,90 €
2018	T-125 R-13 A-4657	Date PEC - 24/10/2018	redevance om podensac non prelevés 2eme acpte 2018	38,36 €	38,36 €

_033022

TRES. CADILLAN

DECHETS

MENAGERS CC

CONVERGENCE

_66036

Pièces prises en charge du au 24/09/2021

Situation actualisée au 24/09/2021

Exercice	N° de pièce	Date PEC	Objet du titre	Montant du principal	Reste à recouvrer
2018	T-125 R-13 A-4732	Date PEC - 24/10/2018	redevance om podensac non prelevés 2eme acpte 2018	168,31 €	168,31 €
2018	T-125 R-13 A-4748	Date PEC - 24/10/2018	redevance om podensac non prelevés 2eme acpte 2018	22,65 €	1,15 €
2018	T-125 R-13 A-4758	Date PEC - 24/10/2018	redevance om podensac non prelevés 2eme acpte 2018	149,03 €	149,03 €
2018	T-125 R-13 A-4770	Date PEC - 24/10/2018	redevance om podensac non prelevés 2eme acpte 2018	71,83 €	5,63 €
2018	T-125 R-13 A-4812	Date PEC - 24/10/2018	redevance om podensac non prelevés 2eme acpte 2018	69,87 €	69,87 €
2018	T-125 R-13 A-4821	Date PEC - 24/10/2018	redevance om podensac non prelevés 2eme acpte 2018	87,26 €	87,26 €
2018	T-125 R-13 A-4834	Date PEC - 24/10/2018	redevance om podensac non prelevés 2eme acpte 2018	43,09 €	43,09 €
2018	T-125 R-13 A-4858	Date PEC - 24/10/2018	redevance om podensac non prelevés 2eme acpte 2018	153,71 €	153,71 €
2018	T-125 R-13 A-4885	Date PEC - 24/10/2018	redevance om podensac non prelevés 2eme acpte 2018	87,51 €	87,51 €
2018	T-125 R-13 A-4922	Date PEC - 24/10/2018	redevance om podensac non prelevés 2eme acpte 2018	121,17 €	121,17 €
2018	T-125 R-13 A-4943	Date PEC - 24/10/2018	redevance om podensac non prelevés 2eme acpte 2018	39,19 €	39,19 €
2018	T-125 R-13 A-4963	Date PEC - 24/10/2018	redevance om podensac non prelevés 2eme acpte 2018	42,23 €	42,23 €

_033022

TRES. CADILLAN

DECHETS

MENAGERS CC

CONVERGENCE

_66036

Pièces prises en charge du au 24/09/2021

Situation actualisée au 24/09/2021

Exercice	N° de pièce	Date PEC	Objet du titre	Montant du principal	Reste à recouvrer
2018	T-125 R-13 A-4980	Date PEC - 24/10/2018	redevance om podensac non prelevés 2eme acpte 2018	79,17 €	79,17 €
2018	T-125 R-13 A-4986	Date PEC - 24/10/2018	redevance om podensac non prelevés 2eme acpte 2018	39,19 €	39,19 €
2018	T-125 R-13 A-5010	Date PEC - 24/10/2018	redevance om podensac non prelevés 2eme acpte 2018	128,76 €	128,76 €
2018	T-125 R-13 A-5020	Date PEC - 24/10/2018	redevance om podensac non prelevés 2eme acpte 2018	202,47 €	162,63 €
2018	T-125 R-13 A-5093	Date PEC - 24/10/2018	redevance om podensac non prelevés 2eme acpte 2018	151,61 €	151,61 €
2018	T-125 R-13 A-5198	Date PEC - 24/10/2018	redevance om podensac non prelevés 2eme acpte 2018	84,89 €	84,89 €
2018	T-125 R-13 A-5205	Date PEC - 24/10/2018	redevance om podensac non prelevés 2eme acpte 2018	0,08 €	0,08 €
2018	T-125 R-13 A-5276	Date PEC - 24/10/2018	redevance om podensac non prelevés 2eme acpte 2018	27,85 €	27,85 €
2018	T-125 R-13 A-5293	Date PEC - 24/10/2018	redevance om podensac non prelevés 2eme acpte 2018	50,58 €	50,58 €
2018	T-125 R-13 A-5345	Date PEC - 24/10/2018	redevance om podensac non prelevés 2eme acpte 2018	100,58 €	100,58 €
2018	T-125 R-13 A-5373	Date PEC - 24/10/2018	redevance om podensac non prelevés 2eme acpte 2018	115,49 €	115,49 €
2018	T-125 R-13 A-5395	Date PEC - 24/10/2018	redevance om podensac non prelevés 2eme acpte 2018	44,89 €	44,89 €

_033022

TRES. CADILLAN

DECHETS

MENAGERS CC

CONVERGENCE

_66036

Pièces prises en charge du au 24/09/2021

Situation actualisée au 24/09/2021

Exercice	N° de pièce	Date PEC	Objet du titre	Montant du principal	Reste à recouvrer
2018	T-125 R-13 A-5407	Date PEC - 24/10/2018	redevance om podensac non prelevés 2eme acpte 2018	117,88 €	117,88 €
2018	T-125 R-13 A-5483	Date PEC - 24/10/2018	redevance om podensac non prelevés 2eme acpte 2018	52,38 €	52,38 €
2018	T-125 R-13 A-5502	Date PEC - 24/10/2018	redevance om podensac non prelevés 2eme acpte 2018	339,56 €	339,56 €
2018	T-125 R-13 A-5555	Date PEC - 24/10/2018	redevance om podensac non prelevés 2eme acpte 2018	71,83 €	71,83 €
2018	T-125 R-13 A-5556	Date PEC - 24/10/2018	redevance om podensac non prelevés 2eme acpte 2018	39,19 €	39,19 €
2018	T-125 R-13 A-5635	Date PEC - 24/10/2018	redevance om podensac non prelevés 2eme acpte 2018	47,03 €	47,03 €
2018	T-125 R-13 A-5670	Date PEC - 24/10/2018	redevance om podensac non prelevés 2eme acpte 2018	36,70 €	36,70 €
2018	T-125 R-13 A-5728	Date PEC - 24/10/2018	redevance om podensac non prelevés 2eme acpte 2018	87,51 €	87,51 €
2018	T-125 R-13 A-5784	Date PEC - 24/10/2018	redevance om podensac non prelevés 2eme acpte 2018	67,78 €	67,78 €
2018	T-125 R-13 A-5871	Date PEC - 24/10/2018	redevance om podensac non prelevés 2eme acpte 2018	83,46 €	83,46 €
2018	T-125 R-13 A-5883	Date PEC - 24/10/2018	redevance om podensac non prelevés 2eme acpte 2018	98,40 €	98,40 €
2018	T-125 R-13 A-5937	Date PEC - 24/10/2018	redevance om podensac non prelevés 2eme acpte 2018	47,54 €	38,22 €

_033022

TRES. CADILLAN

DECHETS

MENAGERS CC

CONVERGENCE

_66036

Pièces prises en charge du au 24/09/2021

Situation actualisée au 24/09/2021

Exercice	N° de pièce	Date PEC	Objet du titre	Montant du principal	Reste à recouvrer
2018	T-125 R-13 A-5974	Date PEC - 24/10/2018	redevance om podensac non prelevés 2eme acpte 2018	0,01 €	0,01 €
2018	T-125 R-13 A-5995	Date PEC - 24/10/2018	redevance om podensac non prelevés 2eme acpte 2018	75,87 €	75,87 €
2018	T-125 R-13 A-6007	Date PEC - 24/10/2018	redevance om podensac non prelevés 2eme acpte 2018	0,01 €	0,01 €
2018	T-125 R-13 A-6013	Date PEC - 24/10/2018	redevance om podensac non prelevés 2eme acpte 2018	71,83 €	71,83 €
2018	T-125 R-13 A-6025	Date PEC - 24/10/2018	redevance om podensac non prelevés 2eme acpte 2018	39,19 €	39,19 €
2018	T-125 R-13 A-6056	Date PEC - 24/10/2018	redevance om podensac non prelevés 2eme acpte 2018	0,08 €	0,08 €
2018	T-125 R-13 A-6070	Date PEC - 24/10/2018	redevance om podensac non prelevés 2eme acpte 2018	115,60 €	115,60 €
2018	T-125 R-13 A-6083	Date PEC - 24/10/2018	redevance om podensac non prelevés 2eme acpte 2018	136,46 €	136,46 €
2018	T-125 R-13 A-6099	Date PEC - 24/10/2018	redevance om podensac non prelevés 2eme acpte 2018	59,43 €	59,43 €
2018	T-125 R-13 A-6116	Date PEC - 24/10/2018	redevance om podensac non prelevés 2eme acpte 2018	71,83 €	71,83 €
2018	T-125 R-13 A-6134	Date PEC - 24/10/2018	redevance om podensac non prelevés 2eme acpte 2018	49,55 €	49,55 €
2018	T-125 R-13 A-6155	Date PEC - 24/10/2018	redevance om podensac non prelevés 2eme acpte 2018	118,47 €	118,47 €

_033022

TRES. CADILLAN

DECHETS

MENAGERS CC

CONVERGENCE

_66036

Pièces prises en charge du au 24/09/2021

Situation actualisée au 24/09/2021

Exercice	N° de pièce	Date PEC	Objet du titre	Montant du principal	Reste à recouvrer
2018	T-125 R-13 A-6156	Date PEC - 24/10/2018	redevance om podensac non prelevés 2eme acpte 2018	404,58 €	404,58 €
2018	T-125 R-13 A-6158	Date PEC - 24/10/2018	redevance om podensac non prelevés 2eme acpte 2018	84,89 €	84,89 €
2018	T-125 R-13 A-6166	Date PEC - 24/10/2018	redevance om podensac non prelevés 2eme acpte 2018	12,85 €	12,85 €
2018	T-125 R-13 A-6214	Date PEC - 24/10/2018	redevance om podensac non prelevés 2eme acpte 2018	85,49 €	85,49 €
2018	T-125 R-13 A-6231	Date PEC - 24/10/2018	redevance om podensac non prelevés 2eme acpte 2018	78,16 €	78,16 €
2018	T-125 R-13 A-6253	Date PEC - 24/10/2018	redevance om podensac non prelevés 2eme acpte 2018	307,54 €	30,84 €
2018	T-125 R-13 A-6267	Date PEC - 24/10/2018	redevance om podensac non prelevés 2eme acpte 2018	163,16 €	163,16 €
2018	T-125 R-13 A-6271	Date PEC - 24/10/2018	redevance om podensac non prelevés 2eme acpte 2018	96,36 €	96,36 €
2018	T-125 R-13 A-6313	Date PEC - 24/10/2018	redevance om podensac non prelevés 2eme acpte 2018	40,71 €	40,71 €
2018	T-125 R-13 A-6335	Date PEC - 24/10/2018	redevance om podensac non prelevés 2eme acpte 2018	53,36 €	53,36 €
2018	T-125 R-13 A-6340	Date PEC - 24/10/2018	redevance om podensac non prelevés 2eme acpte 2018	50,32 €	50,32 €
2018	T-125 R-13 A-6437	Date PEC - 24/10/2018	redevance om podensac non prelevés 2eme acpte 2018	71,83 €	71,83 €

_033022

TRES. CADILLAN

DECHETS

MENAGERS CC

CONVERGENCE

_66036

Pièces prises en charge du au 24/09/2021

Situation actualisée au 24/09/2021

Exercice	N° de pièce	Date PEC	Objet du titre	Montant du principal	Reste à recouvrer
2018	T-125 R-13 A-6454	Date PEC - 24/10/2018	redevance om podensac non prelevés 2eme acpte 2018	118,29 €	118,29 €
2018	T-125 R-13 A-6605	Date PEC - 24/10/2018	redevance om podensac non prelevés 2eme acpte 2018	71,83 €	71,83 €
2018	T-125 R-13 A-6619	Date PEC - 24/10/2018	redevance om podensac non prelevés 2eme acpte 2018	113,23 €	75,48 €
2018	T-125 R-13 A-6634	Date PEC - 24/10/2018	redevance om podensac non prelevés 2eme acpte 2018	39,19 €	39,19 €
2018	T-125 R-13 A-6715	Date PEC - 24/10/2018	redevance om podensac non prelevés 2eme acpte 2018	39,19 €	39,19 €
2018	T-165 R-16 A-3	Date PEC - 14/12/2018	redevance om podensac non prelevés solde 2017 complémentaire	211,33 €	211,33 €
2018	T-9 R-2 A-169	Date PEC - 16/02/2018	redevance om solde 2017 prelevés	48,88 €	48,88 €
2018	T-9 R-2 A-221	Date PEC - 16/02/2018	redevance om solde 2017 prelevés	34,24 €	34,24 €
2018	T-37 R-4 A-2	Date PEC - 05/04/2018	redevance om refacturation solde 2017 non prelevés	8,27 €	8,27 €
2018	T-37 R-4 A-17	Date PEC - 05/04/2018	redevance om refacturation solde 2017 non prelevés	74,18 €	74,18 €
2018	T-37 R-4 A-56	Date PEC - 05/04/2018	redevance om refacturation solde 2017 non prelevés	54,96 €	54,96 €
2018	T-38 R-5 A-96	Date PEC - 05/04/2018	redevance om podensac prelevés	22,98 €	22,98 €
2018	T-38 R-5 A-278	Date PEC - 05/04/2018	redevance om podensac prelevés	18,63 €	18,63 €

_033022

TRES. CADILLAN

DECHETS

MENAGERS CC

CONVERGENC

_66036

Pièces prises en charge du au 24/09/2021

Situation actualisée au 24/09/2021

Exercice	N° de pièce	Date PEC	Objet du titre	Montant du principal	Reste à recouvrer
2018	T-38 R-5 A-856	Date PEC - 05/04/2018	redevance om podensac prelevés	43,37 €	43,37 €
2018	T-38 R-5 A-1078	Date PEC - 05/04/2018	redevance om podensac prelevés	12,66 €	12,66 €
2018	T-38 R-5 A-1480	Date PEC - 05/04/2018	redevance om podensac prelevés	30,57 €	30,57 €
2018	T-39 R-6 A-37	Date PEC - 05/04/2018	redevance om podensac non prelevés 1er acpte 2018	99,56 €	99,56 €
2018	T-39 R-6 A-64	Date PEC - 05/04/2018	redevance om podensac non prelevés 1er acpte 2018	0,10 €	0,10 €
2018	T-39 R-6 A-93	Date PEC - 05/04/2018	redevance om podensac non prelevés 1er acpte 2018	38,53 €	38,53 €
2018	T-39 R-6 A-118	Date PEC - 05/04/2018	redevance om podensac non prelevés 1er acpte 2018	70,65 €	70,65 €
2018	T-39 R-6 A-175	Date PEC - 05/04/2018	redevance om podensac non prelevés 1er acpte 2018	0,10 €	0,10 €
2018	T-39 R-6 A-177	Date PEC - 05/04/2018	redevance om podensac non prelevés 1er acpte 2018	70,65 €	70,65 €
2018	T-39 R-6 A-216	Date PEC - 05/04/2018	redevance om podensac non prelevés 1er acpte 2018	83,50 €	83,50 €
2018	T-39 R-6 A-247	Date PEC - 05/04/2018	redevance om podensac non prelevés 1er acpte 2018	38,53 €	38,53 €
2018	T-39 R-6 A-249	Date PEC - 05/04/2018	redevance om podensac non prelevés 1er acpte 2018	10,28 €	10,28 €
2018	T-39 R-6 A-326	Date PEC - 05/04/2018	redevance om podensac non prelevés 1er acpte 2018	38,53 €	38,53 €

_033022

TRES. CADILLAN

DECHETS

MENAGERS CC

CONVERGENCE

_66036

Pièces prises en charge du au 24/09/2021

Situation actualisée au 24/09/2021

Exercice	N° de pièce	Date PEC	Objet du titre	Montant du principal	Reste à recouvrer
2018	T-39 R-6 A-458	Date PEC - 05/04/2018	redevance om podensac non prelevés 1er acpte 2018	99,56 €	99,56 €
2018	T-39 R-6 A-487	Date PEC - 05/04/2018	redevance om podensac non prelevés 1er acpte 2018	38,53 €	38,53 €
2018	T-39 R-6 A-530	Date PEC - 05/04/2018	redevance om podensac non prelevés 1er acpte 2018	0,30 €	0,30 €
2018	T-39 R-6 A-581	Date PEC - 05/04/2018	redevance om podensac non prelevés 1er acpte 2018	38,53 €	38,53 €
2018	T-39 R-6 A-651	Date PEC - 05/04/2018	redevance om podensac non prelevés 1er acpte 2018	38,53 €	38,53 €
2018	T-39 R-6 A-676	Date PEC - 05/04/2018	redevance om podensac non prelevés 1er acpte 2018	70,65 €	70,65 €
2018	T-39 R-6 A-811	Date PEC - 05/04/2018	redevance om podensac non prelevés 1er acpte 2018	69,09 €	69,09 €
2018	T-39 R-6 A-867	Date PEC - 05/04/2018	redevance om podensac non prelevés 1er acpte 2018	38,53 €	38,53 €
2018	T-39 R-6 A-873	Date PEC - 05/04/2018	redevance om podensac non prelevés 1er acpte 2018	83,50 €	83,50 €
2018	T-39 R-6 A-884	Date PEC - 05/04/2018	redevance om podensac non prelevés 1er acpte 2018	70,65 €	70,65 €
2018	T-39 R-6 A-890	Date PEC - 05/04/2018	redevance om podensac non prelevés 1er acpte 2018	99,56 €	99,56 €
2018	T-39 R-6 A-934	Date PEC - 05/04/2018	redevance om podensac non prelevés 1er acpte 2018	38,53 €	38,53 €

_033022

TRES. CADILLAN

DECHETS

MENAGERS CC

CONVERGENC

_66036

Pièces prises en charge du au 24/09/2021

Situation actualisée au 24/09/2021

Exercice	N° de pièce	Date PEC	Objet du titre	Montant du principal	Reste à recouvrer
2018	T-39 R-6 A-956	Date PEC - 05/04/2018	redevance om podensac non prelevés 1er acpte 2018	38,53 €	38,53 €
2018	T-39 R-6 A-981	Date PEC - 05/04/2018	redevance om podensac non prelevés 1er acpte 2018	77,26 €	66,57 €
2018	T-39 R-6 A-1044	Date PEC - 05/04/2018	redevance om podensac non prelevés 1er acpte 2018	38,53 €	38,53 €
2018	T-39 R-6 A-1199	Date PEC - 05/04/2018	redevance om podensac non prelevés 1er acpte 2018	0,65 €	0,65 €
2018	T-39 R-6 A-1279	Date PEC - 05/04/2018	redevance om podensac non prelevés 1er acpte 2018	29,37 €	29,37 €
2018	T-39 R-6 A-1281	Date PEC - 05/04/2018	redevance om podensac non prelevés 1er acpte 2018	70,65 €	70,65 €
2018	T-39 R-6 A-1304	Date PEC - 05/04/2018	redevance om podensac non prelevés 1er acpte 2018	38,53 €	38,53 €
2018	T-39 R-6 A-1335	Date PEC - 05/04/2018	redevance om podensac non prelevés 1er acpte 2018	38,53 €	38,53 €
2018	T-39 R-6 A-1390	Date PEC - 05/04/2018	redevance om podensac non prelevés 1er acpte 2018	117,27 €	117,27 €
2018	T-39 R-6 A-1413	Date PEC - 05/04/2018	redevance om podensac non prelevés 1er acpte 2018	38,53 €	38,53 €
2018	T-39 R-6 A-1451	Date PEC - 05/04/2018	redevance om podensac non prelevés 1er acpte 2018	38,53 €	38,53 €
2018	T-39 R-6 A-1544	Date PEC - 05/04/2018	redevance om podensac non prelevés 1er acpte 2018	93,14 €	93,14 €

_033022

TRES. CADILLAN

DECHETS

MENAGERS CC

CONVERGENCE

_66036

Pièces prises en charge du au 24/09/2021

Situation actualisée au 24/09/2021

Exercice	N° de pièce	Date PEC	Objet du titre	Montant du principal	Reste à recouvrer
2018	T-39 R-6 A-1603	Date PEC - 05/04/2018	redevance om podensac non prelevés 1er acpte 2018	38,53 €	38,53 €
2018	T-39 R-6 A-1616	Date PEC - 05/04/2018	redevance om podensac non prelevés 1er acpte 2018	38,53 €	38,53 €
2018	T-39 R-6 A-1617	Date PEC - 05/04/2018	redevance om podensac non prelevés 1er acpte 2018	58,55 €	58,55 €
2018	T-39 R-6 A-1743	Date PEC - 05/04/2018	redevance om podensac non prelevés 1er acpte 2018	93,14 €	93,14 €
2018	T-39 R-6 A-1777	Date PEC - 05/04/2018	redevance om podensac non prelevés 1er acpte 2018	70,65 €	70,65 €
2018	T-39 R-6 A-1782	Date PEC - 05/04/2018	redevance om podensac non prelevés 1er acpte 2018	20,93 €	20,93 €
2018	T-39 R-6 A-1807	Date PEC - 05/04/2018	redevance om podensac non prelevés 1er acpte 2018	38,53 €	38,53 €
2018	T-39 R-6 A-1816	Date PEC - 05/04/2018	redevance om podensac non prelevés 1er acpte 2018	38,53 €	38,53 €
2018	T-39 R-6 A-1899	Date PEC - 05/04/2018	redevance om podensac non prelevés 1er acpte 2018	38,53 €	38,53 €
2018	T-39 R-6 A-1935	Date PEC - 05/04/2018	redevance om podensac non prelevés 1er acpte 2018	38,53 €	38,53 €
2018	T-39 R-6 A-1946	Date PEC - 05/04/2018	redevance om podensac non prelevés 1er acpte 2018	70,65 €	70,65 €
2018	T-39 R-6 A-1963	Date PEC - 05/04/2018	redevance om podensac non prelevés 1er acpte 2018	38,53 €	38,53 €

_033022

TRES. CADILLAN

DECHETS

MENAGERS CC

CONVERGENC

_66036

Pièces prises en charge du au 24/09/2021

Situation actualisée au 24/09/2021

Exercice	N° de pièce	Date PEC	Objet du titre	Montant du principal	Reste à recouvrer
2018	T-39 R-6 A-2000	Date PEC - 05/04/2018	redevance om podensac non prelevés 1er acpte 2018	38,53 €	38,53 €
2018	T-39 R-6 A-2027	Date PEC - 05/04/2018	redevance om podensac non prelevés 1er acpte 2018	93,14 €	93,14 €
2018	T-39 R-6 A-2038	Date PEC - 05/04/2018	redevance om podensac non prelevés 1er acpte 2018	83,50 €	83,50 €
2018	T-39 R-6 A-2080	Date PEC - 05/04/2018	redevance om podensac non prelevés 1er acpte 2018	83,50 €	83,50 €
2018	T-39 R-6 A-2082	Date PEC - 05/04/2018	redevance om podensac non prelevés 1er acpte 2018	99,56 €	99,56 €
2018	T-39 R-6 A-2104	Date PEC - 05/04/2018	redevance om podensac non prelevés 1er acpte 2018	74,73 €	74,73 €
2018	T-39 R-6 A-2133	Date PEC - 05/04/2018	redevance om podensac non prelevés 1er acpte 2018	38,53 €	38,53 €
2018	T-39 R-6 A-2143	Date PEC - 05/04/2018	redevance om podensac non prelevés 1er acpte 2018	83,50 €	83,50 €
2018	T-39 R-6 A-2225	Date PEC - 05/04/2018	redevance om podensac non prelevés 1er acpte 2018	23,79 €	23,79 €
2018	T-39 R-6 A-2321	Date PEC - 05/04/2018	redevance om podensac non prelevés 1er acpte 2018	38,53 €	38,53 €
2018	T-39 R-6 A-2371	Date PEC - 05/04/2018	redevance om podensac non prelevés 1er acpte 2018	0,60 €	0,60 €
2018	T-39 R-6 A-2372	Date PEC - 05/04/2018	redevance om podensac non prelevés 1er acpte 2018	68,35 €	68,35 €

_033022

TRES. CADILLAN

DECHETS

MENAGERS CC

CONVERGENCE

_66036

Pièces prises en charge du au 24/09/2021

Situation actualisée au 24/09/2021

Exercice	N° de pièce	Date PEC	Objet du titre	Montant du principal	Reste à recouvrer
2018	T-39 R-6 A-2375	Date PEC - 05/04/2018	redevance om podensac non prelevés 1er acpte 2018	2,95 €	2,95 €
2018	T-39 R-6 A-2412	Date PEC - 05/04/2018	redevance om podensac non prelevés 1er acpte 2018	70,65 €	35,21 €
2018	T-39 R-6 A-2452	Date PEC - 05/04/2018	redevance om podensac non prelevés 1er acpte 2018	83,50 €	83,50 €
2018	T-39 R-6 A-2486	Date PEC - 05/04/2018	redevance om podensac non prelevés 1er acpte 2018	38,53 €	38,53 €
2018	T-39 R-6 A-2510	Date PEC - 05/04/2018	redevance om podensac non prelevés 1er acpte 2018	99,56 €	99,56 €
2018	T-39 R-6 A-2537	Date PEC - 05/04/2018	redevance om podensac non prelevés 1er acpte 2018	70,65 €	5,62 €
2018	T-39 R-6 A-2569	Date PEC - 05/04/2018	redevance om podensac non prelevés 1er acpte 2018	38,53 €	38,53 €
2018	T-39 R-6 A-2605	Date PEC - 05/04/2018	redevance om podensac non prelevés 1er acpte 2018	38,53 €	38,53 €
2018	T-39 R-6 A-2630	Date PEC - 05/04/2018	redevance om podensac non prelevés 1er acpte 2018	38,53 €	38,53 €
2018	T-39 R-6 A-2665	Date PEC - 05/04/2018	redevance om podensac non prelevés 1er acpte 2018	38,53 €	38,53 €
2018	T-39 R-6 A-2683	Date PEC - 05/04/2018	redevance om podensac non prelevés 1er acpte 2018	70,65 €	70,65 €
2018	T-39 R-6 A-2696	Date PEC - 05/04/2018	redevance om podensac non prelevés 1er acpte 2018	38,53 €	38,53 €

_033022

TRES. CADILLAN

DECHETS

MENAGERS CC

CONVERGENCE

_66036

Pièces prises en charge du au 24/09/2021

Situation actualisée au 24/09/2021

Exercice	N° de pièce	Date PEC	Objet du titre	Montant du principal	Reste à recouvrer
2018	T-39 R-6 A-2808	Date PEC - 05/04/2018	redevance om podensac non prelevés 1er acpte 2018	93,14 €	93,14 €
2018	T-39 R-6 A-2924	Date PEC - 05/04/2018	redevance om podensac non prelevés 1er acpte 2018	93,14 €	93,14 €
2018	T-39 R-6 A-2955	Date PEC - 05/04/2018	redevance om podensac non prelevés 1er acpte 2018	93,14 €	93,14 €
2018	T-39 R-6 A-3023	Date PEC - 05/04/2018	redevance om podensac non prelevés 1er acpte 2018	38,53 €	38,53 €
2018	T-39 R-6 A-3034	Date PEC - 05/04/2018	redevance om podensac non prelevés 1er acpte 2018	70,65 €	69,26 €
2018	T-39 R-6 A-3071	Date PEC - 05/04/2018	redevance om podensac non prelevés 1er acpte 2018	70,65 €	70,65 €
2018	T-39 R-6 A-3075	Date PEC - 05/04/2018	redevance om podensac non prelevés 1er acpte 2018	83,50 €	83,50 €
2018	T-39 R-6 A-3100	Date PEC - 05/04/2018	redevance om podensac non prelevés 1er acpte 2018	23,10 €	23,10 €
2018	T-39 R-6 A-3125	Date PEC - 05/04/2018	redevance om podensac non prelevés 1er acpte 2018	38,53 €	38,53 €
2018	T-39 R-6 A-3249	Date PEC - 05/04/2018	redevance om podensac non prelevés 1er acpte 2018	38,53 €	38,53 €
2018	T-39 R-6 A-3319	Date PEC - 05/04/2018	redevance om podensac non prelevés 1er acpte 2018	38,53 €	38,53 €
2018	T-39 R-6 A-3356	Date PEC - 05/04/2018	redevance om podensac non prelevés 1er acpte 2018	43,17 €	43,17 €

_033022

TRES. CADILLAN

DECHETS

MENAGERS CC

CONVERGENC

_66036

Pièces prises en charge du au 24/09/2021

Situation actualisée au 24/09/2021

Exercice	N° de pièce	Date PEC	Objet du titre	Montant du principal	Reste à recouvrer
2018	T-39 R-6 A-3377	Date PEC - 05/04/2018	redevance om podensac non prelevés 1er acpte 2018	38,53 €	38,53 €
2018	T-39 R-6 A-3428	Date PEC - 05/04/2018	redevance om podensac non prelevés 1er acpte 2018	38,53 €	38,53 €
2018	T-39 R-6 A-3446	Date PEC - 05/04/2018	redevance om podensac non prelevés 1er acpte 2018	44,75 €	44,75 €
2018	T-39 R-6 A-3472	Date PEC - 05/04/2018	redevance om podensac non prelevés 1er acpte 2018	70,65 €	70,65 €
2018	T-39 R-6 A-3476	Date PEC - 05/04/2018	redevance om podensac non prelevés 1er acpte 2018	70,65 €	70,65 €
2018	T-39 R-6 A-3479	Date PEC - 05/04/2018	redevance om podensac non prelevés 1er acpte 2018	38,53 €	38,53 €
2018	T-39 R-6 A-3480	Date PEC - 05/04/2018	redevance om podensac non prelevés 1er acpte 2018	83,50 €	83,50 €
2018	T-39 R-6 A-3482	Date PEC - 05/04/2018	redevance om podensac non prelevés 1er acpte 2018	38,53 €	38,53 €
2018	T-39 R-6 A-3501	Date PEC - 05/04/2018	redevance om podensac non prelevés 1er acpte 2018	16,82 €	16,82 €
2018	T-39 R-6 A-3512	Date PEC - 05/04/2018	redevance om podensac non prelevés 1er acpte 2018	38,53 €	38,53 €
2018	T-39 R-6 A-3514	Date PEC - 05/04/2018	redevance om podensac non prelevés 1er acpte 2018	38,53 €	38,53 €
2018	T-39 R-6 A-3523	Date PEC - 05/04/2018	redevance om podensac non prelevés 1er acpte 2018	20,30 €	20,30 €

_033022

TRES. CADILLAN

DECHETS

MENAGERS CC

CONVERGENC

_66036

Pièces prises en charge du au 24/09/2021

Situation actualisée au 24/09/2021

Exercice	N° de pièce	Date PEC	Objet du titre	Montant du principal	Reste à recouvrer
2018	T-39 R-6 A-3534	Date PEC - 05/04/2018	redevance om podensac non prelevés 1er acpte 2018	70,65 €	70,65 €
2018	T-39 R-6 A-3553	Date PEC - 05/04/2018	redevance om podensac non prelevés 1er acpte 2018	70,65 €	40,53 €
2018	T-39 R-6 A-3630	Date PEC - 05/04/2018	redevance om podensac non prelevés 1er acpte 2018	9,35 €	9,35 €
2018	T-39 R-6 A-3665	Date PEC - 05/04/2018	redevance om podensac non prelevés 1er acpte 2018	83,50 €	83,50 €
2018	T-39 R-6 A-3743	Date PEC - 05/04/2018	redevance om podensac non prelevés 1er acpte 2018	83,50 €	83,50 €
2018	T-39 R-6 A-3765	Date PEC - 05/04/2018	redevance om podensac non prelevés 1er acpte 2018	70,65 €	70,65 €
2018	T-39 R-6 A-3898	Date PEC - 05/04/2018	redevance om podensac non prelevés 1er acpte 2018	38,53 €	38,53 €
2018	T-39 R-6 A-3947	Date PEC - 05/04/2018	redevance om podensac non prelevés 1er acpte 2018	38,53 €	38,53 €
2018	T-39 R-6 A-3973	Date PEC - 05/04/2018	redevance om podensac non prelevés 1er acpte 2018	38,53 €	38,53 €
2018	T-39 R-6 A-4003	Date PEC - 05/04/2018	redevance om podensac non prelevés 1er acpte 2018	38,53 €	38,53 €
2018	T-39 R-6 A-4018	Date PEC - 05/04/2018	redevance om podensac non prelevés 1er acpte 2018	83,50 €	83,50 €
2018	T-39 R-6 A-4051	Date PEC - 05/04/2018	redevance om podensac non prelevés 1er acpte 2018	70,65 €	70,65 €

_033022

TRES. CADILLAN

DECHETS

MENAGERS CC

CONVERGENCE

_66036

Pièces prises en charge du au 24/09/2021

Situation actualisée au 24/09/2021

Exercice	N° de pièce	Date PEC	Objet du titre	Montant du principal	Reste à recouvrer
2018	T-39 R-6 A-4066	Date PEC - 05/04/2018	redevance om podensac non prelevés 1er acpte 2018	70,65 €	70,65 €
2018	T-39 R-6 A-4073	Date PEC - 05/04/2018	redevance om podensac non prelevés 1er acpte 2018	38,53 €	38,53 €
2018	T-39 R-6 A-4173	Date PEC - 05/04/2018	redevance om podensac non prelevés 1er acpte 2018	38,53 €	38,53 €
2018	T-39 R-6 A-4185	Date PEC - 05/04/2018	redevance om podensac non prelevés 1er acpte 2018	70,65 €	70,65 €
2018	T-39 R-6 A-4196	Date PEC - 05/04/2018	redevance om podensac non prelevés 1er acpte 2018	70,65 €	70,65 €
2018	T-39 R-6 A-4246	Date PEC - 05/04/2018	redevance om podensac non prelevés 1er acpte 2018	46,31 €	46,31 €
2018	T-39 R-6 A-4262	Date PEC - 05/04/2018	redevance om podensac non prelevés 1er acpte 2018	61,29 €	61,29 €
2018	T-39 R-6 A-4283	Date PEC - 05/04/2018	redevance om podensac non prelevés 1er acpte 2018	38,53 €	38,53 €
2018	T-39 R-6 A-4284	Date PEC - 05/04/2018	redevance om podensac non prelevés 1er acpte 2018	38,53 €	38,53 €
2018	T-39 R-6 A-4285	Date PEC - 05/04/2018	redevance om podensac non prelevés 1er acpte 2018	38,53 €	38,53 €
2018	T-39 R-6 A-4286	Date PEC - 05/04/2018	redevance om podensac non prelevés 1er acpte 2018	77,06 €	77,06 €
2018	T-39 R-6 A-4287	Date PEC - 05/04/2018	redevance om podensac non prelevés 1er acpte 2018	70,65 €	70,65 €

_033022

TRES. CADILLAN

DECHETS

MENAGERS CC

CONVERGENC

_66036

Pièces prises en charge du au 24/09/2021

Situation actualisée au 24/09/2021

Exercice	N° de pièce	Date PEC	Objet du titre	Montant du principal	Reste à recouvrer
2018	T-39 R-6 A-4353	Date PEC - 05/04/2018	redevance om podensac non prelevés 1er acpte 2018	38,53 €	38,53 €
2018	T-39 R-6 A-4355	Date PEC - 05/04/2018	redevance om podensac non prelevés 1er acpte 2018	54,92 €	54,92 €
2018	T-39 R-6 A-4430	Date PEC - 05/04/2018	redevance om podensac non prelevés 1er acpte 2018	83,50 €	83,50 €
2018	T-39 R-6 A-4447	Date PEC - 05/04/2018	redevance om podensac non prelevés 1er acpte 2018	38,53 €	38,53 €
2018	T-39 R-6 A-4557	Date PEC - 05/04/2018	redevance om podensac non prelevés 1er acpte 2018	60,85 €	60,85 €
2018	T-39 R-6 A-4559	Date PEC - 05/04/2018	redevance om podensac non prelevés 1er acpte 2018	83,50 €	83,50 €
2018	T-39 R-6 A-4567	Date PEC - 05/04/2018	redevance om podensac non prelevés 1er acpte 2018	38,53 €	38,53 €
2018	T-39 R-6 A-4589	Date PEC - 05/04/2018	redevance om podensac non prelevés 1er acpte 2018	28,21 €	28,21 €
2018	T-39 R-6 A-4590	Date PEC - 05/04/2018	redevance om podensac non prelevés 1er acpte 2018	93,14 €	93,14 €
2018	T-39 R-6 A-4657	Date PEC - 05/04/2018	redevance om podensac non prelevés 1er acpte 2018	99,56 €	99,56 €
2018	T-39 R-6 A-4732	Date PEC - 05/04/2018	redevance om podensac non prelevés 1er acpte 2018	70,65 €	70,65 €
2018	T-39 R-6 A-4737	Date PEC - 05/04/2018	redevance om podensac non prelevés 1er acpte 2018	68,74 €	68,74 €

_033022

TRES. CADILLAN

DECHETS

MENAGERS CC

CONVERGENCE

_66036

Pièces prises en charge du au 24/09/2021

Situation actualisée au 24/09/2021

Exercice	N° de pièce	Date PEC	Objet du titre	Montant du principal	Reste à recouvrer
2018	T-39 R-6 A-4738	Date PEC - 05/04/2018	redevance om podensac non prelevés 1er acpte 2018	77,23 €	77,23 €
2018	T-39 R-6 A-4741	Date PEC - 05/04/2018	redevance om podensac non prelevés 1er acpte 2018	70,65 €	70,65 €
2018	T-39 R-6 A-4754	Date PEC - 05/04/2018	redevance om podensac non prelevés 1er acpte 2018	61,41 €	61,41 €
2018	T-39 R-6 A-4781	Date PEC - 05/04/2018	redevance om podensac non prelevés 1er acpte 2018	38,53 €	38,53 €
2018	T-39 R-6 A-4817	Date PEC - 05/04/2018	redevance om podensac non prelevés 1er acpte 2018	70,65 €	70,65 €
2018	T-39 R-6 A-4828	Date PEC - 05/04/2018	redevance om podensac non prelevés 1er acpte 2018	38,53 €	38,53 €
2018	T-39 R-6 A-4855	Date PEC - 05/04/2018	redevance om podensac non prelevés 1er acpte 2018	38,53 €	38,53 €
2018	T-39 R-6 A-4878	Date PEC - 05/04/2018	redevance om podensac non prelevés 1er acpte 2018	38,53 €	38,53 €
2018	T-39 R-6 A-4899	Date PEC - 05/04/2018	redevance om podensac non prelevés 1er acpte 2018	13,62 €	13,62 €
2018	T-39 R-6 A-4939	Date PEC - 05/04/2018	redevance om podensac non prelevés 1er acpte 2018	93,14 €	93,14 €
2018	T-39 R-6 A-4955	Date PEC - 05/04/2018	redevance om podensac non prelevés 1er acpte 2018	70,65 €	70,65 €
2018	T-39 R-6 A-5052	Date PEC - 05/04/2018	redevance om podensac non prelevés 1er acpte 2018	8,10 €	8,10 €

_033022

TRES. CADILLAN

DECHETS

MENAGERS CC

CONVERGENCE

_66036

Pièces prises en charge du au 24/09/2021

Situation actualisée au 24/09/2021

Exercice	N° de pièce	Date PEC	Objet du titre	Montant du principal	Reste à recouvrer
2018	T-39 R-6 A-5066	Date PEC - 05/04/2018	redevance om podensac non prelevés 1er acpte 2018	70,65 €	70,65 €
2018	T-39 R-6 A-5073	Date PEC - 05/04/2018	redevance om podensac non prelevés 1er acpte 2018	38,53 €	38,53 €
2018	T-39 R-6 A-5084	Date PEC - 05/04/2018	redevance om podensac non prelevés 1er acpte 2018	38,53 €	38,53 €
2018	T-39 R-6 A-5091	Date PEC - 05/04/2018	redevance om podensac non prelevés 1er acpte 2018	38,53 €	38,53 €
2018	T-39 R-6 A-5235	Date PEC - 05/04/2018	redevance om podensac non prelevés 1er acpte 2018	83,50 €	83,50 €
2018	T-39 R-6 A-5269	Date PEC - 05/04/2018	redevance om podensac non prelevés 1er acpte 2018	38,53 €	29,53 €
2018	T-39 R-6 A-5286	Date PEC - 05/04/2018	redevance om podensac non prelevés 1er acpte 2018	38,53 €	38,53 €
2018	T-39 R-6 A-5336	Date PEC - 05/04/2018	redevance om podensac non prelevés 1er acpte 2018	25,33 €	25,33 €
2018	T-39 R-6 A-5344	Date PEC - 05/04/2018	redevance om podensac non prelevés 1er acpte 2018	70,65 €	70,65 €
2018	T-39 R-6 A-5422	Date PEC - 05/04/2018	redevance om podensac non prelevés 1er acpte 2018	38,53 €	38,53 €
2018	T-39 R-6 A-5438	Date PEC - 05/04/2018	redevance om podensac non prelevés 1er acpte 2018	70,65 €	70,65 €
2018	T-39 R-6 A-5439	Date PEC - 05/04/2018	redevance om podensac non prelevés 1er acpte 2018	38,53 €	38,53 €

_033022

TRES. CADILLAN

DECHETS

MENAGERS CC

CONVERGENCE

_66036

Pièces prises en charge du au 24/09/2021

Situation actualisée au 24/09/2021

Exercice	N° de pièce	Date PEC	Objet du titre	Montant du principal	Reste à recouvrer
2018	T-39 R-6 A-5462	Date PEC - 05/04/2018	redevance om podensac non prelevés 1er acpte 2018	19,53 €	19,53 €
2018	T-39 R-6 A-5480	Date PEC - 05/04/2018	redevance om podensac non prelevés 1er acpte 2018	83,50 €	83,50 €
2018	T-39 R-6 A-5516	Date PEC - 05/04/2018	redevance om podensac non prelevés 1er acpte 2018	38,53 €	38,53 €
2018	T-39 R-6 A-5520	Date PEC - 05/04/2018	redevance om podensac non prelevés 1er acpte 2018	70,65 €	70,65 €
2018	T-39 R-6 A-5529	Date PEC - 05/04/2018	redevance om podensac non prelevés 1er acpte 2018	38,53 €	38,53 €
2018	T-39 R-6 A-5743	Date PEC - 05/04/2018	redevance om podensac non prelevés 1er acpte 2018	38,53 €	38,53 €
2018	T-39 R-6 A-5754	Date PEC - 05/04/2018	redevance om podensac non prelevés 1er acpte 2018	70,65 €	70,65 €
2018	T-39 R-6 A-5770	Date PEC - 05/04/2018	redevance om podensac non prelevés 1er acpte 2018	83,50 €	83,50 €
2018	T-39 R-6 A-5824	Date PEC - 05/04/2018	redevance om podensac non prelevés 1er acpte 2018	99,56 €	71,73 €
2018	T-39 R-6 A-5933	Date PEC - 05/04/2018	redevance om podensac non prelevés 1er acpte 2018	70,65 €	70,65 €
2018	T-39 R-6 A-5935	Date PEC - 05/04/2018	redevance om podensac non prelevés 1er acpte 2018	70,65 €	70,65 €
2018	T-39 R-6 A-6000	Date PEC - 05/04/2018	redevance om podensac non prelevés 1er acpte 2018	34,28 €	34,28 €

_033022

TRES. CADILLAN

DECHETS

MENAGERS CC

CONVERGENCE

_66036

Pièces prises en charge du au 24/09/2021

Situation actualisée au 24/09/2021

Exercice	N° de pièce	Date PEC	Objet du titre	Montant du principal	Reste à recouvrer
2018	T-39 R-6 A-6035	Date PEC - 05/04/2018	redevance om podensac non prelevés 1er acpte 2018	93,14 €	93,14 €
2018	T-39 R-6 A-6093	Date PEC - 05/04/2018	redevance om podensac non prelevés 1er acpte 2018	70,65 €	70,65 €
2018	T-39 R-6 A-6172	Date PEC - 05/04/2018	redevance om podensac non prelevés 1er acpte 2018	38,53 €	38,53 €
2018	T-39 R-6 A-6199	Date PEC - 05/04/2018	redevance om podensac non prelevés 1er acpte 2018	38,53 €	38,53 €
2018	T-39 R-6 A-6203	Date PEC - 05/04/2018	redevance om podensac non prelevés 1er acpte 2018	38,53 €	38,53 €
2018	T-39 R-6 A-6285	Date PEC - 05/04/2018	redevance om podensac non prelevés 1er acpte 2018	70,65 €	70,65 €
2018	T-39 R-6 A-6286	Date PEC - 05/04/2018	redevance om podensac non prelevés 1er acpte 2018	38,53 €	38,53 €
2018	T-39 R-6 A-6293	Date PEC - 05/04/2018	redevance om podensac non prelevés 1er acpte 2018	15,22 €	15,22 €
2018	T-39 R-6 A-6347	Date PEC - 05/04/2018	redevance om podensac non prelevés 1er acpte 2018	93,14 €	93,14 €
2018	T-39 R-6 A-6363	Date PEC - 05/04/2018	redevance om podensac non prelevés 1er acpte 2018	28,71 €	28,71 €
2018	T-39 R-6 A-6420	Date PEC - 05/04/2018	redevance om podensac non prelevés 1er acpte 2018	11,72 €	11,72 €
2018	T-39 R-6 A-6463	Date PEC - 05/04/2018	redevance om podensac non prelevés 1er acpte 2018	70,65 €	70,65 €

_033022

TRES. CADILLAN

DECHETS

MENAGERS CC

CONVERGENCE

_66036

Pièces prises en charge du au 24/09/2021

Situation actualisée au 24/09/2021

Exercice	N° de pièce	Date PEC	Objet du titre	Montant du principal	Reste à recouvrer
2018	T-39 R-6 A-6479	Date PEC - 05/04/2018	redevance om podensac non prelevés 1er acpte 2018	83,50 €	83,50 €
2018	T-39 R-6 A-6555	Date PEC - 05/04/2018	redevance om podensac non prelevés 1er acpte 2018	38,53 €	38,53 €
2018	T-39 R-6 A-6578	Date PEC - 05/04/2018	redevance om podensac non prelevés 1er acpte 2018	38,53 €	38,53 €
2018	T-69 R-7 A-288	Date PEC - 25/05/2018	redevance om podensac prelevés	18,63 €	18,63 €
2018	T-69 R-7 A-882	Date PEC - 25/05/2018	redevance om podensac prelevés	43,37 €	43,37 €
2018	T-69 R-7 A-944	Date PEC - 25/05/2018	redevance om podensac prelevés	11,76 €	11,76 €
2018	T-69 R-7 A-1048	Date PEC - 25/05/2018	redevance om podensac prelevés	16,96 €	16,96 €
2018	T-69 R-7 A-1391	Date PEC - 25/05/2018	redevance om podensac prelevés	18,58 €	18,58 €
2018	T-69 R-7 A-1850	Date PEC - 25/05/2018	redevance om podensac prelevés	13,19 €	13,19 €
2018	T-88 R-8 A-291	Date PEC - 21/06/2018	redevance om podensac prelevés	18,63 €	18,63 €
2018	T-88 R-8 A-1410	Date PEC - 21/06/2018	redevance om podensac prelevés	1,07 €	1,07 €
2018	T-88 R-8 A-2204	Date PEC - 21/06/2018	redevance om podensac prelevés	8,16 €	8,16 €
2018	T-98 R-9 A-172	Date PEC - 01/08/2018	role 9 redevance om podensac soldes 2015-2016	0,90 €	0,90 €
2018	T-98 R-9 A-209	Date PEC - 01/08/2018	role 9 redevance om podensac soldes 2015-2016	19,19 €	19,19 €
2018	T-98 R-9 A-218	Date PEC - 01/08/2018	role 9 redevance om podensac soldes 2015-2016	24,48 €	24,48 €

_033022

TRES. CADILLAN

DECHETS

MENAGERS CC

CONVERGENCE

_66036

Pièces prises en charge du au 24/09/2021

Situation actualisée au 24/09/2021

Exercice	N° de pièce	Date PEC	Objet du titre	Montant du principal	Reste à recouvrer
2018	T-98 R-9 A-241	Date PEC - 01/08/2018	role 9 redevance om podensac soldes 2015-2016	21,41 €	21,41 €
2018	T-98 R-9 A-251	Date PEC - 01/08/2018	role 9 redevance om podensac soldes 2015-2016	78,12 €	78,12 €
2018	T-98 R-9 A-273	Date PEC - 01/08/2018	role 9 redevance om podensac soldes 2015-2016	16,65 €	16,65 €
2018	T-98 R-9 A-330	Date PEC - 01/08/2018	role 9 redevance om podensac soldes 2015-2016	72,87 €	72,87 €
2018	T-98 R-9 A-541	Date PEC - 01/08/2018	role 9 redevance om podensac soldes 2015-2016	7,71 €	7,71 €
2018	T-98 R-9 A-554	Date PEC - 01/08/2018	role 9 redevance om podensac soldes 2015-2016	0,06 €	0,06 €
2018	T-98 R-9 A-565	Date PEC - 01/08/2018	role 9 redevance om podensac soldes 2015-2016	25,11 €	25,11 €
2018	T-98 R-9 A-644	Date PEC - 01/08/2018	role 9 redevance om podensac soldes 2015-2016	3,23 €	3,23 €
2018	T-98 R-9 A-773	Date PEC - 01/08/2018	role 9 redevance om podensac soldes 2015-2016	6,17 €	6,17 €
2018	T-98 R-9 A-789	Date PEC - 01/08/2018	role 9 redevance om podensac soldes 2015-2016	2,10 €	2,10 €
2018	T-98 R-9 A-807	Date PEC - 01/08/2018	role 9 redevance om podensac soldes 2015-2016	58,10 €	58,10 €
2018	T-98 R-9 A-836	Date PEC - 01/08/2018	role 9 redevance om podensac soldes 2015-2016	22,26 €	22,26 €
2018	T-98 R-9 A-922	Date PEC - 01/08/2018	role 9 redevance om podensac soldes 2015-2016	28,48 €	28,48 €
2018	T-98 R-9 A-942	Date PEC - 01/08/2018	role 9 redevance om podensac soldes 2015-2016	13,10 €	13,10 €
2018	T-98 R-9 A-981	Date PEC - 01/08/2018	role 9 redevance om podensac soldes 2015-2016	41,65 €	40,27 €
2018	T-98 R-9 A-988	Date PEC - 01/08/2018	role 9 redevance om podensac soldes 2015-2016	21,05 €	21,05 €

_033022

TRES. CADILLAN

DECHETS

MENAGERS CC

CONVERGENC

_66036

Pièces prises en charge du au 24/09/2021

Situation actualisée au 24/09/2021

Exercice	N° de pièce	Date PEC	Objet du titre	Montant du principal	Reste à recouvrer
2018	T-98 R-9 A-1000	Date PEC - 01/08/2018	role 9 redevance om podensac soldes 2015-2016	42,39 €	42,39 €
2018	T-98 R-9 A-1018	Date PEC - 01/08/2018	role 9 redevance om podensac soldes 2015-2016	12,04 €	12,04 €
2018	T-98 R-9 A-1050	Date PEC - 01/08/2018	role 9 redevance om podensac soldes 2015-2016	0,10 €	0,10 €
2018	T-98 R-9 A-1089	Date PEC - 01/08/2018	role 9 redevance om podensac soldes 2015-2016	0,58 €	0,58 €
2018	T-98 R-9 A-1123	Date PEC - 01/08/2018	role 9 redevance om podensac soldes 2015-2016	52,11 €	52,11 €
2018	T-98 R-9 A-1222	Date PEC - 01/08/2018	role 9 redevance om podensac soldes 2015-2016	15,29 €	15,29 €
2018	T-98 R-9 A-1242	Date PEC - 01/08/2018	role 9 redevance om podensac soldes 2015-2016	24,72 €	24,72 €
2018	T-98 R-9 A-1275	Date PEC - 01/08/2018	role 9 redevance om podensac soldes 2015-2016	38,70 €	38,70 €
2018	T-98 R-9 A-1311	Date PEC - 01/08/2018	role 9 redevance om podensac soldes 2015-2016	21,72 €	21,72 €
2018	T-98 R-9 A-1389	Date PEC - 01/08/2018	role 9 redevance om podensac soldes 2015-2016	40,01 €	40,01 €
2018	T-98 R-9 A-1428	Date PEC - 01/08/2018	role 9 redevance om podensac soldes 2015-2016	58,76 €	58,76 €
2018	T-98 R-9 A-1434	Date PEC - 01/08/2018	role 9 redevance om podensac soldes 2015-2016	23,33 €	23,33 €
2018	T-98 R-9 A-1440	Date PEC - 01/08/2018	role 9 redevance om podensac soldes 2015-2016	3,20 €	3,20 €
2018	T-98 R-9 A-1448	Date PEC - 01/08/2018	role 9 redevance om podensac soldes 2015-2016	4,08 €	4,08 €
2018	T-98 R-9 A-1481	Date PEC - 01/08/2018	role 9 redevance om podensac soldes 2015-2016	23,06 €	23,06 €
2018	T-98 R-9 A-1500	Date PEC - 01/08/2018	role 9 redevance om podensac soldes 2015-2016	15,04 €	15,04 €

_033022

TRES. CADILLAN

DECHETS

MENAGERS CC

CONVERGENC

_66036

Pièces prises en charge du au 24/09/2021

Situation actualisée au 24/09/2021

Exercice	N° de pièce	Date PEC	Objet du titre	Montant du principal	Reste à recouvrer
2018	T-98 R-9 A-1519	Date PEC - 01/08/2018	role 9 redevance om podensac soldes 2015-2016	31,19 €	31,19 €
2018	T-98 R-9 A-1523	Date PEC - 01/08/2018	role 9 redevance om podensac soldes 2015-2016	16,37 €	16,37 €
2018	T-98 R-9 A-1548	Date PEC - 01/08/2018	role 9 redevance om podensac soldes 2015-2016	28,28 €	28,28 €
2018	T-98 R-9 A-1553	Date PEC - 01/08/2018	role 9 redevance om podensac soldes 2015-2016	33,67 €	33,67 €
2018	T-98 R-9 A-1616	Date PEC - 01/08/2018	role 9 redevance om podensac soldes 2015-2016	65,65 €	65,65 €
2018	T-98 R-9 A-1641	Date PEC - 01/08/2018	role 9 redevance om podensac soldes 2015-2016	31,40 €	31,40 €
2018	T-98 R-9 A-1672	Date PEC - 01/08/2018	role 9 redevance om podensac soldes 2015-2016	22,82 €	22,82 €
2018	T-98 R-9 A-1751	Date PEC - 01/08/2018	role 9 redevance om podensac soldes 2015-2016	15,29 €	15,29 €
2018	T-98 R-9 A-1762	Date PEC - 01/08/2018	role 9 redevance om podensac soldes 2015-2016	42,88 €	42,88 €
2018	T-98 R-9 A-1854	Date PEC - 01/08/2018	role 9 redevance om podensac soldes 2015-2016	26,79 €	26,79 €
2018	T-98 R-9 A-1962	Date PEC - 01/08/2018	role 9 redevance om podensac soldes 2015-2016	59,53 €	59,53 €
2018	T-98 R-9 A-1981	Date PEC - 01/08/2018	role 9 redevance om podensac soldes 2015-2016	14,82 €	14,82 €
2018	T-98 R-9 A-2163	Date PEC - 01/08/2018	role 9 redevance om podensac soldes 2015-2016	32,29 €	32,29 €
2018	T-98 R-9 A-2174	Date PEC - 01/08/2018	role 9 redevance om podensac soldes 2015-2016	57,68 €	57,68 €
2018	T-98 R-9 A-2257	Date PEC - 01/08/2018	role 9 redevance om podensac soldes 2015-2016	67,23 €	67,23 €
2018	T-98 R-9 A-2285	Date PEC - 01/08/2018	role 9 redevance om podensac soldes 2015-2016	65,62 €	65,62 €

_033022

TRES. CADILLAN

DECHETS

MENAGERS CC

CONVERGENC

_66036

Pièces prises en charge du au 24/09/2021

Situation actualisée au 24/09/2021

Exercice	N° de pièce	Date PEC	Objet du titre	Montant du principal	Reste à recouvrer
2018	T-98 R-9 A-2296	Date PEC - 01/08/2018	role 9 redevance om podensac soldes 2015-2016	37,76 €	37,76 €
2018	T-98 R-9 A-2299	Date PEC - 01/08/2018	role 9 redevance om podensac soldes 2015-2016	13,31 €	13,31 €
2018	T-98 R-9 A-2345	Date PEC - 01/08/2018	role 9 redevance om podensac soldes 2015-2016	165,45 €	165,45 €
2018	T-98 R-9 A-2407	Date PEC - 01/08/2018	role 9 redevance om podensac soldes 2015-2016	14,73 €	14,73 €
2018	T-98 R-9 A-2450	Date PEC - 01/08/2018	role 9 redevance om podensac soldes 2015-2016	470,19 €	470,19 €
2018	T-98 R-9 A-2451	Date PEC - 01/08/2018	role 9 redevance om podensac soldes 2015-2016	23,40 €	23,40 €
2018	T-98 R-9 A-2457	Date PEC - 01/08/2018	role 9 redevance om podensac soldes 2015-2016	7,06 €	7,06 €
2018	T-98 R-9 A-2498	Date PEC - 01/08/2018	role 9 redevance om podensac soldes 2015-2016	45,35 €	45,35 €
2018	T-98 R-9 A-2518	Date PEC - 01/08/2018	role 9 redevance om podensac soldes 2015-2016	43,25 €	43,25 €
2018	T-98 R-9 A-2569	Date PEC - 01/08/2018	role 9 redevance om podensac soldes 2015-2016	14,85 €	14,85 €
2018	T-98 R-9 A-2573	Date PEC - 01/08/2018	role 9 redevance om podensac soldes 2015-2016	15,27 €	15,27 €
2018	T-98 R-9 A-2631	Date PEC - 01/08/2018	role 9 redevance om podensac soldes 2015-2016	21,79 €	21,79 €
2018	T-98 R-9 A-2672	Date PEC - 01/08/2018	role 9 redevance om podensac soldes 2015-2016	12,03 €	12,03 €
2018	T-98 R-9 A-2788	Date PEC - 01/08/2018	role 9 redevance om podensac soldes 2015-2016	42,59 €	42,59 €
2018	T-98 R-9 A-2864	Date PEC - 01/08/2018	role 9 redevance om podensac soldes 2015-2016	17,75 €	17,75 €
2018	T-98 R-9 A-2876	Date PEC - 01/08/2018	role 9 redevance om podensac soldes 2015-2016	73,74 €	73,74 €

_033022

TRES. CADILLAN

DECHETS

MENAGERS CC

CONVERGENC

_66036

Pièces prises en charge du au 24/09/2021

Situation actualisée au 24/09/2021

Exercice	N° de pièce	Date PEC	Objet du titre	Montant du principal	Reste à recouvrer
2018	T-98 R-9 A-2888	Date PEC - 01/08/2018	role 9 redevance om podensac soldes 2015-2016	46,21 €	46,21 €
2018	T-98 R-9 A-2905	Date PEC - 01/08/2018	role 9 redevance om podensac soldes 2015-2016	206,53 €	206,53 €
2018	T-98 R-9 A-3045	Date PEC - 01/08/2018	role 9 redevance om podensac soldes 2015-2016	5,32 €	5,32 €
2018	T-98 R-9 A-3055	Date PEC - 01/08/2018	role 9 redevance om podensac soldes 2015-2016	20,08 €	20,08 €
2018	T-98 R-9 A-3080	Date PEC - 01/08/2018	role 9 redevance om podensac soldes 2015-2016	6,78 €	6,78 €
2018	T-98 R-9 A-3127	Date PEC - 01/08/2018	role 9 redevance om podensac soldes 2015-2016	746,72 €	746,72 €
2018	T-98 R-9 A-3143	Date PEC - 01/08/2018	role 9 redevance om podensac soldes 2015-2016	48,51 €	48,51 €
2018	T-98 R-9 A-3182	Date PEC - 01/08/2018	role 9 redevance om podensac soldes 2015-2016	203,46 €	203,46 €
2018	T-98 R-9 A-3206	Date PEC - 01/08/2018	role 9 redevance om podensac soldes 2015-2016	45,61 €	45,61 €
2018	T-98 R-9 A-3211	Date PEC - 01/08/2018	role 9 redevance om podensac soldes 2015-2016	0,07 €	0,07 €
2018	T-98 R-9 A-3219	Date PEC - 01/08/2018	role 9 redevance om podensac soldes 2015-2016	42,11 €	42,11 €
2018	T-98 R-9 A-3322	Date PEC - 01/08/2018	role 9 redevance om podensac soldes 2015-2016	42,33 €	42,33 €
2018	T-98 R-9 A-3341	Date PEC - 01/08/2018	role 9 redevance om podensac soldes 2015-2016	24,92 €	24,92 €
2018	T-98 R-9 A-3437	Date PEC - 01/08/2018	role 9 redevance om podensac soldes 2015-2016	9,64 €	9,64 €
2018	T-98 R-9 A-3452	Date PEC - 01/08/2018	role 9 redevance om podensac soldes 2015-2016	72,82 €	72,82 €
2018	T-98 R-9 A-3467	Date PEC - 01/08/2018	role 9 redevance om podensac soldes 2015-2016	59,00 €	59,00 €

_033022

TRES. CADILLAN

DECHETS

MENAGERS CC

CONVERGENC

_66036

Pièces prises en charge du au 24/09/2021

Situation actualisée au 24/09/2021

Exercice	N° de pièce	Date PEC	Objet du titre	Montant du principal	Reste à recouvrer
2018	T-98 R-9 A-3486	Date PEC - 01/08/2018	role 9 redevance om podensac soldes 2015-2016	7,99 €	7,99 €
2018	T-98 R-9 A-3506	Date PEC - 01/08/2018	role 9 redevance om podensac soldes 2015-2016	16,74 €	16,74 €
2018	T-98 R-9 A-3535	Date PEC - 01/08/2018	role 9 redevance om podensac soldes 2015-2016	28,60 €	28,60 €
2018	T-98 R-9 A-3555	Date PEC - 01/08/2018	role 9 redevance om podensac soldes 2015-2016	18,19 €	18,19 €
2018	T-98 R-9 A-3575	Date PEC - 01/08/2018	role 9 redevance om podensac soldes 2015-2016	5,57 €	5,57 €
2018	T-98 R-9 A-3600	Date PEC - 01/08/2018	role 9 redevance om podensac soldes 2015-2016	47,34 €	47,34 €
2018	T-98 R-9 A-3637	Date PEC - 01/08/2018	role 9 redevance om podensac soldes 2015-2016	60,81 €	60,81 €
2018	T-98 R-9 A-3638	Date PEC - 01/08/2018	role 9 redevance om podensac soldes 2015-2016	88,37 €	88,37 €
2018	T-98 R-9 A-3642	Date PEC - 01/08/2018	role 9 redevance om podensac soldes 2015-2016	5,96 €	5,96 €
2018	T-98 R-9 A-3645	Date PEC - 01/08/2018	role 9 redevance om podensac soldes 2015-2016	15,10 €	15,10 €
2018	T-98 R-9 A-3649	Date PEC - 01/08/2018	role 9 redevance om podensac soldes 2015-2016	7,06 €	7,06 €
2018	T-98 R-9 A-3669	Date PEC - 01/08/2018	role 9 redevance om podensac soldes 2015-2016	0,40 €	0,40 €
2018	T-98 R-9 A-3675	Date PEC - 01/08/2018	role 9 redevance om podensac soldes 2015-2016	41,75 €	41,75 €
2018	T-98 R-9 A-3677	Date PEC - 01/08/2018	role 9 redevance om podensac soldes 2015-2016	101,86 €	101,86 €
2018	T-98 R-9 A-3692	Date PEC - 01/08/2018	role 9 redevance om podensac soldes 2015-2016	15,00 €	15,00 €
2018	T-98 R-9 A-3708	Date PEC - 01/08/2018	role 9 redevance om podensac soldes 2015-2016	97,18 €	97,18 €

_033022

TRES. CADILLAN

DECHETS

MENAGERS CC

CONVERGENCE

_66036

Pièces prises en charge du au 24/09/2021

Situation actualisée au 24/09/2021

Exercice	N° de pièce	Date PEC	Objet du titre	Montant du principal	Reste à recouvrer
2018	T-98 R-9 A-3802	Date PEC - 01/08/2018	role 9 redevance om podensac soldes 2015-2016	44,67 €	44,67 €
2018	T-98 R-9 A-3857	Date PEC - 01/08/2018	role 9 redevance om podensac soldes 2015-2016	7,26 €	7,26 €
2018	T-98 R-9 A-3881	Date PEC - 01/08/2018	role 9 redevance om podensac soldes 2015-2016	20,90 €	20,90 €
2018	T-98 R-9 A-3914	Date PEC - 01/08/2018	role 9 redevance om podensac soldes 2015-2016	6,53 €	6,53 €
2018	T-98 R-9 A-3932	Date PEC - 01/08/2018	role 9 redevance om podensac soldes 2015-2016	16,53 €	16,53 €
2018	T-98 R-9 A-3933	Date PEC - 01/08/2018	role 9 redevance om podensac soldes 2015-2016	43,21 €	43,21 €
2018	T-98 R-9 A-3955	Date PEC - 01/08/2018	role 9 redevance om podensac soldes 2015-2016	0,20 €	0,20 €
2018	T-98 R-9 A-3991	Date PEC - 01/08/2018	role 9 redevance om podensac soldes 2015-2016	36,26 €	36,26 €
2018	T-98 R-9 A-4007	Date PEC - 01/08/2018	role 9 redevance om podensac soldes 2015-2016	99,81 €	99,81 €
2018	T-98 R-9 A-4033	Date PEC - 01/08/2018	role 9 redevance om podensac soldes 2015-2016	60,50 €	60,50 €
2018	T-98 R-9 A-4054	Date PEC - 01/08/2018	role 9 redevance om podensac soldes 2015-2016	14,82 €	14,82 €
2018	T-98 R-9 A-4079	Date PEC - 01/08/2018	role 9 redevance om podensac soldes 2015-2016	262,18 €	262,18 €
2018	T-98 R-9 A-4134	Date PEC - 01/08/2018	role 9 redevance om podensac soldes 2015-2016	59,21 €	59,21 €
2018	T-98 R-9 A-4194	Date PEC - 01/08/2018	role 9 redevance om podensac soldes 2015-2016	11,86 €	11,86 €
2018	T-98 R-9 A-4276	Date PEC - 01/08/2018	role 9 redevance om podensac soldes 2015-2016	30,53 €	30,53 €
2018	T-98 R-9 A-4336	Date PEC - 01/08/2018	role 9 redevance om podensac soldes 2015-2016	168,25 €	168,25 €

_033022

TRES. CADILLAN

DECHETS

MENAGERS CC

CONVERGENC

_66036

Pièces prises en charge du au 24/09/2021

Situation actualisée au 24/09/2021

Exercice	N° de pièce	Date PEC	Objet du titre	Montant du principal	Reste à recouvrer
2018	T-98 R-9 A-4367	Date PEC - 01/08/2018	role 9 redevance om podensac soldes 2015-2016	20,42 €	20,42 €
2018	T-98 R-9 A-4378	Date PEC - 01/08/2018	role 9 redevance om podensac soldes 2015-2016	10,89 €	10,89 €
2018	T-98 R-9 A-4408	Date PEC - 01/08/2018	role 9 redevance om podensac soldes 2015-2016	18,39 €	18,39 €
2018	T-98 R-9 A-4421	Date PEC - 01/08/2018	role 9 redevance om podensac soldes 2015-2016	38,00 €	8,76 €
2018	T-98 R-9 A-4425	Date PEC - 01/08/2018	role 9 redevance om podensac soldes 2015-2016	32,24 €	32,24 €
2018	T-98 R-9 A-4485	Date PEC - 01/08/2018	role 9 redevance om podensac soldes 2015-2016	47,89 €	47,89 €
2018	T-98 R-9 A-4551	Date PEC - 01/08/2018	role 9 redevance om podensac soldes 2015-2016	12,19 €	12,19 €
2018	T-98 R-9 A-4608	Date PEC - 01/08/2018	role 9 redevance om podensac soldes 2015-2016	19,12 €	0,10 €
2018	T-98 R-9 A-4612	Date PEC - 01/08/2018	role 9 redevance om podensac soldes 2015-2016	30,48 €	30,48 €
2018	T-98 R-9 A-4628	Date PEC - 01/08/2018	role 9 redevance om podensac soldes 2015-2016	19,03 €	19,03 €
2018	T-98 R-9 A-4663	Date PEC - 01/08/2018	role 9 redevance om podensac soldes 2015-2016	48,54 €	48,54 €
2018	T-98 R-9 A-4664	Date PEC - 01/08/2018	role 9 redevance om podensac soldes 2015-2016	35,88 €	35,88 €
2018	T-98 R-9 A-4677	Date PEC - 01/08/2018	role 9 redevance om podensac soldes 2015-2016	153,14 €	153,14 €
2018	T-98 R-9 A-4689	Date PEC - 01/08/2018	role 9 redevance om podensac soldes 2015-2016	7,50 €	7,50 €
2018	T-98 R-9 A-4700	Date PEC - 01/08/2018	role 9 redevance om podensac soldes 2015-2016	320,98 €	320,98 €
2018	T-98 R-9 A-4701	Date PEC - 01/08/2018	role 9 redevance om podensac soldes 2015-2016	103,13 €	103,13 €

_033022

TRES. CADILLAN

DECHETS

MENAGERS CC

CONVERGENC

_66036

Pièces prises en charge du au 24/09/2021

Situation actualisée au 24/09/2021

Exercice	N° de pièce	Date PEC	Objet du titre	Montant du principal	Reste à recouvrer
2018	T-98 R-9 A-4788	Date PEC - 01/08/2018	role 9 redevance om podensac soldes 2015-2016	20,60 €	20,60 €
2018	T-98 R-9 A-4797	Date PEC - 01/08/2018	role 9 redevance om podensac soldes 2015-2016	23,29 €	23,29 €
2018	T-98 R-9 A-4817	Date PEC - 01/08/2018	role 9 redevance om podensac soldes 2015-2016	54,36 €	54,36 €
2018	T-98 R-9 A-4842	Date PEC - 01/08/2018	role 9 redevance om podensac soldes 2015-2016	22,35 €	22,35 €
2018	T-98 R-9 A-4885	Date PEC - 01/08/2018	role 9 redevance om podensac soldes 2015-2016	32,03 €	32,03 €
2018	T-98 R-9 A-4895	Date PEC - 01/08/2018	role 9 redevance om podensac soldes 2015-2016	11,73 €	11,73 €
2018	T-98 R-9 A-4911	Date PEC - 01/08/2018	role 9 redevance om podensac soldes 2015-2016	17,72 €	17,72 €
2018	T-98 R-9 A-4954	Date PEC - 01/08/2018	role 9 redevance om podensac soldes 2015-2016	169,76 €	169,76 €
2018	T-98 R-9 A-4958	Date PEC - 01/08/2018	role 9 redevance om podensac soldes 2015-2016	7,37 €	7,37 €
2018	T-98 R-9 A-4968	Date PEC - 01/08/2018	role 9 redevance om podensac soldes 2015-2016	42,99 €	42,99 €
2018	T-98 R-9 A-4973	Date PEC - 01/08/2018	role 9 redevance om podensac soldes 2015-2016	0,63 €	0,63 €
2018	T-98 R-9 A-5024	Date PEC - 01/08/2018	role 9 redevance om podensac soldes 2015-2016	6,54 €	6,54 €
2018	T-98 R-9 A-5036	Date PEC - 01/08/2018	role 9 redevance om podensac soldes 2015-2016	57,07 €	57,07 €
2018	T-98 R-9 A-5059	Date PEC - 01/08/2018	role 9 redevance om podensac soldes 2015-2016	43,02 €	43,02 €
2018	T-98 R-9 A-5089	Date PEC - 01/08/2018	role 9 redevance om podensac soldes 2015-2016	6,53 €	6,53 €
2018	T-98 R-9 A-5123	Date PEC - 01/08/2018	role 9 redevance om podensac soldes 2015-2016	28,22 €	28,22 €

_033022

TRES. CADILLAN

DECHETS

MENAGERS CC

CONVERGENC

_66036

Pièces prises en charge du au 24/09/2021

Situation actualisée au 24/09/2021

Exercice	N° de pièce	Date PEC	Objet du titre	Montant du principal	Reste à recouvrer
2018	T-98 R-9 A-5146	Date PEC - 01/08/2018	role 9 redevance om podensac soldes 2015-2016	60,01 €	60,01 €
2018	T-98 R-9 A-5153	Date PEC - 01/08/2018	role 9 redevance om podensac soldes 2015-2016	7,80 €	7,80 €
2018	T-98 R-9 A-5181	Date PEC - 01/08/2018	role 9 redevance om podensac soldes 2015-2016	16,94 €	16,94 €
2018	T-98 R-9 A-5200	Date PEC - 01/08/2018	role 9 redevance om podensac soldes 2015-2016	20,09 €	20,09 €
2018	T-98 R-9 A-5261	Date PEC - 01/08/2018	role 9 redevance om podensac soldes 2015-2016	7,98 €	7,98 €
2018	T-98 R-9 A-5269	Date PEC - 01/08/2018	role 9 redevance om podensac soldes 2015-2016	51,32 €	51,32 €
2018	T-98 R-9 A-5278	Date PEC - 01/08/2018	role 9 redevance om podensac soldes 2015-2016	100,49 €	100,49 €
2018	T-98 R-9 A-5279	Date PEC - 01/08/2018	role 9 redevance om podensac soldes 2015-2016	10,40 €	10,40 €
2018	T-98 R-9 A-5323	Date PEC - 01/08/2018	role 9 redevance om podensac soldes 2015-2016	11,89 €	11,89 €
2018	T-98 R-9 A-5372	Date PEC - 01/08/2018	role 9 redevance om podensac soldes 2015-2016	21,51 €	21,51 €
2018	T-98 R-9 A-5391	Date PEC - 01/08/2018	role 9 redevance om podensac soldes 2015-2016	9,20 €	9,20 €
2018	T-98 R-9 A-5417	Date PEC - 01/08/2018	role 9 redevance om podensac soldes 2015-2016	7,30 €	7,30 €
2018	T-98 R-9 A-5462	Date PEC - 01/08/2018	role 9 redevance om podensac soldes 2015-2016	21,78 €	21,78 €
2018	T-98 R-9 A-5465	Date PEC - 01/08/2018	role 9 redevance om podensac soldes 2015-2016	52,19 €	52,19 €
2018	T-98 R-9 A-5499	Date PEC - 01/08/2018	role 9 redevance om podensac soldes 2015-2016	0,40 €	0,40 €
2018	T-98 R-9 A-5521	Date PEC - 01/08/2018	role 9 redevance om podensac soldes 2015-2016	15,98 €	15,98 €

_033022

TRES. CADILLAN

DECHETS

MENAGERS CC

CONVERGENC

_66036

Pièces prises en charge du au 24/09/2021

Situation actualisée au 24/09/2021

Exercice	N° de pièce	Date PEC	Objet du titre	Montant du principal	Reste à recouvrer
2018	T-98 R-9 A-5533	Date PEC - 01/08/2018	role 9 redevance om podensac soldes 2015-2016	41,82 €	41,82 €
2018	T-98 R-9 A-5551	Date PEC - 01/08/2018	role 9 redevance om podensac soldes 2015-2016	17,43 €	17,43 €
2018	T-98 R-9 A-5573	Date PEC - 01/08/2018	role 9 redevance om podensac soldes 2015-2016	12,58 €	12,58 €
2018	T-98 R-9 A-5583	Date PEC - 01/08/2018	role 9 redevance om podensac soldes 2015-2016	7,90 €	7,90 €
2018	T-98 R-9 A-5587	Date PEC - 01/08/2018	role 9 redevance om podensac soldes 2015-2016	0,30 €	0,30 €
2018	T-98 R-9 A-5592	Date PEC - 01/08/2018	role 9 redevance om podensac soldes 2015-2016	165,64 €	165,64 €
2018	T-98 R-9 A-5614	Date PEC - 01/08/2018	role 9 redevance om podensac soldes 2015-2016	41,59 €	41,59 €
2018	T-98 R-9 A-5629	Date PEC - 01/08/2018	role 9 redevance om podensac soldes 2015-2016	7,02 €	7,02 €
2018	T-98 R-9 A-5646	Date PEC - 01/08/2018	role 9 redevance om podensac soldes 2015-2016	77,71 €	77,71 €
2018	T-98 R-9 A-5663	Date PEC - 01/08/2018	role 9 redevance om podensac soldes 2015-2016	15,96 €	15,96 €
2018	T-98 R-9 A-5781	Date PEC - 01/08/2018	role 9 redevance om podensac soldes 2015-2016	0,99 €	0,99 €
2018	T-98 R-9 A-5792	Date PEC - 01/08/2018	role 9 redevance om podensac soldes 2015-2016	169,22 €	169,22 €
2018	T-98 R-9 A-5795	Date PEC - 01/08/2018	role 9 redevance om podensac soldes 2015-2016	7,31 €	7,31 €
2018	T-98 R-9 A-5815	Date PEC - 01/08/2018	role 9 redevance om podensac soldes 2015-2016	9,07 €	9,07 €
2018	T-98 R-9 A-5844	Date PEC - 01/08/2018	role 9 redevance om podensac soldes 2015-2016	7,51 €	7,51 €
2018	T-98 R-9 A-5858	Date PEC - 01/08/2018	role 9 redevance om podensac soldes 2015-2016	27,32 €	27,32 €

_033022

TRES. CADILLAN

DECHETS

MENAGERS CC

CONVERGENCE

_66036

Pièces prises en charge du au 24/09/2021

Situation actualisée au 24/09/2021

Exercice	N° de pièce	Date PEC	Objet du titre	Montant du principal	Reste à recouvrer
2018	T-98 R-9 A-5869	Date PEC - 01/08/2018	role 9 redevance om podensac soldes 2015-2016	65,89 €	65,89 €
2018	T-98 R-9 A-5889	Date PEC - 01/08/2018	role 9 redevance om podensac soldes 2015-2016	19,70 €	19,70 €
2018	T-98 R-9 A-5916	Date PEC - 01/08/2018	role 9 redevance om podensac soldes 2015-2016	40,42 €	40,42 €
2018	T-98 R-9 A-5922	Date PEC - 01/08/2018	role 9 redevance om podensac soldes 2015-2016	32,94 €	32,94 €
2018	T-98 R-9 A-5937	Date PEC - 01/08/2018	role 9 redevance om podensac soldes 2015-2016	13,21 €	13,21 €
2018	T-98 R-9 A-5943	Date PEC - 01/08/2018	role 9 redevance om podensac soldes 2015-2016	31,87 €	31,87 €
2018	T-98 R-9 A-5991	Date PEC - 01/08/2018	role 9 redevance om podensac soldes 2015-2016	6,79 €	6,79 €
2018	T-98 R-9 A-6011	Date PEC - 01/08/2018	role 9 redevance om podensac soldes 2015-2016	0,01 €	0,01 €
2018	T-98 R-9 A-6040	Date PEC - 01/08/2018	role 9 redevance om podensac soldes 2015-2016	5,81 €	5,81 €
2018	T-98 R-9 A-6084	Date PEC - 01/08/2018	role 9 redevance om podensac soldes 2015-2016	30,25 €	30,25 €
2018	T-98 R-9 A-6094	Date PEC - 01/08/2018	role 9 redevance om podensac soldes 2015-2016	32,23 €	32,23 €
2018	T-98 R-9 A-6124	Date PEC - 01/08/2018	role 9 redevance om podensac soldes 2015-2016	0,10 €	0,10 €
2018	T-98 R-9 A-6138	Date PEC - 01/08/2018	role 9 redevance om podensac soldes 2015-2016	44,77 €	44,77 €
2018	T-98 R-9 A-6243	Date PEC - 01/08/2018	role 9 redevance om podensac soldes 2015-2016	51,09 €	51,09 €
2018	T-98 R-9 A-6381	Date PEC - 01/08/2018	role 9 redevance om podensac soldes 2015-2016	35,11 €	35,11 €
2018	T-98 R-9 A-6386	Date PEC - 01/08/2018	role 9 redevance om podensac soldes 2015-2016	20,71 €	20,71 €

_033022

TRES. CADILLAN

DECHETS

MENAGERS CC

CONVERGENC

_66036

Pièces prises en charge du au 24/09/2021

Situation actualisée au 24/09/2021

Exercice	N° de pièce	Date PEC	Objet du titre	Montant du principal	Reste à recouvrer
2018	T-98 R-9 A-6440	Date PEC - 01/08/2018	role 9 redevance om podensac soldes 2015-2016	26,37 €	26,37 €
2018	T-98 R-9 A-6447	Date PEC - 01/08/2018	role 9 redevance om podensac soldes 2015-2016	22,30 €	22,30 €
2018	T-98 R-9 A-6469	Date PEC - 01/08/2018	role 9 redevance om podensac soldes 2015-2016	61,56 €	61,56 €
2018	T-98 R-9 A-6475	Date PEC - 01/08/2018	role 9 redevance om podensac soldes 2015-2016	17,79 €	17,79 €
2018	T-98 R-9 A-6478	Date PEC - 01/08/2018	role 9 redevance om podensac soldes 2015-2016	5,08 €	5,08 €
2018	T-98 R-9 A-6488	Date PEC - 01/08/2018	role 9 redevance om podensac soldes 2015-2016	5,09 €	5,09 €
2018	T-98 R-9 A-6508	Date PEC - 01/08/2018	role 9 redevance om podensac soldes 2015-2016	56,14 €	56,14 €
2018	T-98 R-9 A-6537	Date PEC - 01/08/2018	role 9 redevance om podensac soldes 2015-2016	22,58 €	22,58 €
2018	T-98 R-9 A-6583	Date PEC - 01/08/2018	role 9 redevance om podensac soldes 2015-2016	38,98 €	38,98 €
2018	T-98 R-9 A-6641	Date PEC - 01/08/2018	role 9 redevance om podensac soldes 2015-2016	89,62 €	89,62 €
2018	T-98 R-9 A-6728	Date PEC - 01/08/2018	role 9 redevance om podensac soldes 2015-2016	25,20 €	25,20 €
2018	T-98 R-9 A-6740	Date PEC - 01/08/2018	role 9 redevance om podensac soldes 2015-2016	30,47 €	30,47 €
2018	T-98 R-9 A-6746	Date PEC - 01/08/2018	role 9 redevance om podensac soldes 2015-2016	21,97 €	21,97 €
2018	T-98 R-9 A-6751	Date PEC - 01/08/2018	role 9 redevance om podensac soldes 2015-2016	16,25 €	10,83 €
2018	T-98 R-9 A-6782	Date PEC - 01/08/2018	role 9 redevance om podensac soldes 2015-2016	19,78 €	19,78 €
2018	T-98 R-9 A-6803	Date PEC - 01/08/2018	role 9 redevance om podensac soldes 2015-2016	134,54 €	134,54 €

_033022

TRES. CADILLAN

DECHETS

MENAGERS CC

CONVERGENC

_66036

Pièces prises en charge du au 24/09/2021

Situation actualisée au 24/09/2021

Exercice	N° de pièce	Date PEC	Objet du titre	Montant du principal	Reste à recouvrer
2018	T-98 R-9 A-6810	Date PEC - 01/08/2018	role 9 redevance om podensac soldes 2015-2016	0,07 €	0,07 €
2018	T-98 R-9 A-6822	Date PEC - 01/08/2018	role 9 redevance om podensac soldes 2015-2016	614,32 €	614,32 €
2018	T-10000	Date PEC - 15/10/2018	reconsti art role 8-285 suite rejet prelvtdu 12/	28,08 €	28,08 €
2018	T-10001	Date PEC - 15/10/2018	reconsti art role 8-223 suite rejet prelvtdu 12/	20,00 €	20,00 €
2018	T-888889	Date PEC - 23/10/2018	reconsti art role 8-415 rejet prelvtdu 13/12/17	17,65 €	17,65 €
2018	T-888894	Date PEC - 23/10/2018	reconsti art role 8-686 rejet prelvtdu 13/12/17	55,12 €	55,12 €
2018	T-8 R-1 A-9	Date PEC - 16/02/2018	redevance om solde 2017 non prelevés et gu	317,72 €	317,72 €
2018	T-8 R-1 A-17	Date PEC - 16/02/2018	redevance om solde 2017 non prelevés et gu	221,68 €	221,68 €
2018	T-8 R-1 A-33	Date PEC - 16/02/2018	redevance om solde 2017 non prelevés et gu	1 020,40 €	1 020,40 €
2018	T-8 R-1 A-74	Date PEC - 16/02/2018	redevance om solde 2017 non prelevés et gu	27,59 €	13,80 €
2018	T-8 R-1 A-77	Date PEC - 16/02/2018	redevance om solde 2017 non prelevés et gu	82,61 €	82,61 €
2018	T-8 R-1 A-86	Date PEC - 16/02/2018	redevance om solde 2017 non prelevés et gu	233,05 €	233,05 €
2018	T-8 R-1 A-91	Date PEC - 16/02/2018	redevance om solde 2017 non prelevés et gu	24,24 €	24,24 €
2018	T-8 R-1 A-110	Date PEC - 16/02/2018	redevance om solde 2017 non prelevés et gu	39,93 €	39,93 €
2018	T-8 R-1 A-124	Date PEC - 16/02/2018	redevance om solde 2017 non prelevés et gu	7,99 €	7,99 €
2018	T-8 R-1 A-127	Date PEC - 16/02/2018	redevance om solde 2017 non prelevés et gu	83,37 €	83,37 €

_033022

TRES. CADILLAN

DECHETS

MENAGERS CC

CONVERGENCE

_66036

Pièces prises en charge du au 24/09/2021

Situation actualisée au 24/09/2021

Exercice	N° de pièce	Date PEC	Objet du titre	Montant du principal	Reste à recouvrer
2018	T-8 R-1 A-163	Date PEC - 16/02/2018	redevance om solde 2017 non prelevés et gu	40,99 €	40,99 €
2018	T-8 R-1 A-189	Date PEC - 16/02/2018	redevance om solde 2017 non prelevés et gu	62,62 €	62,62 €
2018	T-8 R-1 A-217	Date PEC - 16/02/2018	redevance om solde 2017 non prelevés et gu	6,78 €	6,78 €
2018	T-8 R-1 A-240	Date PEC - 16/02/2018	redevance om solde 2017 non prelevés et gu	49,34 €	49,34 €
2018	T-8 R-1 A-383	Date PEC - 16/02/2018	redevance om solde 2017 non prelevés et gu	20,09 €	20,09 €
2018	T-8 R-1 A-408	Date PEC - 16/02/2018	redevance om solde 2017 non prelevés et gu	76,95 €	76,95 €
2018	T-8 R-1 A-421	Date PEC - 16/02/2018	redevance om solde 2017 non prelevés et gu	10,56 €	10,56 €
2018	T-8 R-1 A-439	Date PEC - 16/02/2018	redevance om solde 2017 non prelevés et gu	23,48 €	23,48 €
2018	T-8 R-1 A-548	Date PEC - 16/02/2018	redevance om solde 2017 non prelevés et gu	86,33 €	86,33 €
2018	T-8 R-1 A-585	Date PEC - 16/02/2018	redevance om solde 2017 non prelevés et gu	40,18 €	40,18 €
2018	T-8 R-1 A-612	Date PEC - 16/02/2018	redevance om solde 2017 non prelevés et gu	17,18 €	17,18 €
2018	T-8 R-1 A-728	Date PEC - 16/02/2018	redevance om solde 2017 non prelevés et gu	63,64 €	63,64 €
2018	T-8 R-1 A-850	Date PEC - 16/02/2018	redevance om solde 2017 non prelevés et gu	35,64 €	35,64 €
2018	T-8 R-1 A-955	Date PEC - 16/02/2018	redevance om solde 2017 non prelevés et gu	97,54 €	97,54 €
2018	T-8 R-1 A-1038	Date PEC - 16/02/2018	redevance om solde 2017 non prelevés et gu	62,67 €	62,67 €
2018	T-8 R-1 A-1068	Date PEC - 16/02/2018	redevance om solde 2017 non prelevés et gu	81,77 €	81,77 €

_033022

TRES. CADILLAN

DECHETS

MENAGERS CC

CONVERGENCE

_66036

Pièces prises en charge du au 24/09/2021

Situation actualisée au 24/09/2021

Exercice	N° de pièce	Date PEC	Objet du titre	Montant du principal	Reste à recouvrer
2018	T-8 R-1 A-1105	Date PEC - 16/02/2018	redevance om solde 2017 non prelevés et gu	7,90 €	7,90 €
2018	T-8 R-1 A-1110	Date PEC - 16/02/2018	redevance om solde 2017 non prelevés et gu	86,79 €	86,79 €
2018	T-8 R-1 A-1148	Date PEC - 16/02/2018	redevance om solde 2017 non prelevés et gu	45,93 €	45,93 €
2018	T-8 R-1 A-1174	Date PEC - 16/02/2018	redevance om solde 2017 non prelevés et gu	91,41 €	91,41 €
2018	T-8 R-1 A-1182	Date PEC - 16/02/2018	redevance om solde 2017 non prelevés et gu	59,04 €	59,04 €
2018	T-8 R-1 A-1195	Date PEC - 16/02/2018	redevance om solde 2017 non prelevés et gu	39,78 €	39,78 €
2018	T-8 R-1 A-1293	Date PEC - 16/02/2018	redevance om solde 2017 non prelevés et gu	77,80 €	77,80 €
2018	T-8 R-1 A-1321	Date PEC - 16/02/2018	redevance om solde 2017 non prelevés et gu	41,71 €	41,71 €
2018	T-8 R-1 A-1376	Date PEC - 16/02/2018	redevance om solde 2017 non prelevés et gu	16,08 €	16,08 €
2018	T-8 R-1 A-1401	Date PEC - 16/02/2018	redevance om solde 2017 non prelevés et gu	26,91 €	26,91 €
2018	T-8 R-1 A-1467	Date PEC - 16/02/2018	redevance om solde 2017 non prelevés et gu	39,97 €	39,97 €
2018	T-8 R-1 A-1469	Date PEC - 16/02/2018	redevance om solde 2017 non prelevés et gu	16,15 €	16,15 €
2018	T-8 R-1 A-1481	Date PEC - 16/02/2018	redevance om solde 2017 non prelevés et gu	13,80 €	13,80 €
2018	T-8 R-1 A-1487	Date PEC - 16/02/2018	redevance om solde 2017 non prelevés et gu	15,49 €	15,49 €
2018	T-8 R-1 A-1520	Date PEC - 16/02/2018	redevance om solde 2017 non prelevés et gu	107,00 €	107,00 €
2018	T-8 R-1 A-1608	Date PEC - 16/02/2018	redevance om solde 2017 non prelevés et gu	21,82 €	21,82 €

_033022

TRES. CADILLAN

DECHETS

MENAGERS CC

CONVERGENCE

_66036

Pièces prises en charge du au 24/09/2021

Situation actualisée au 24/09/2021

Exercice	N° de pièce	Date PEC	Objet du titre	Montant du principal	Reste à recouvrer
2018	T-8 R-1 A-1623	Date PEC - 16/02/2018	redevance om solde 2017 non prelevés et gu	45,57 €	45,57 €
2018	T-8 R-1 A-1636	Date PEC - 16/02/2018	redevance om solde 2017 non prelevés et gu	99,21 €	99,21 €
2018	T-8 R-1 A-1637	Date PEC - 16/02/2018	redevance om solde 2017 non prelevés et gu	137,19 €	137,19 €
2018	T-8 R-1 A-1664	Date PEC - 16/02/2018	redevance om solde 2017 non prelevés et gu	103,80 €	103,80 €
2018	T-8 R-1 A-1730	Date PEC - 16/02/2018	redevance om solde 2017 non prelevés et gu	10,17 €	10,17 €
2018	T-8 R-1 A-1796	Date PEC - 16/02/2018	redevance om solde 2017 non prelevés et gu	10,65 €	10,65 €
2018	T-8 R-1 A-1799	Date PEC - 16/02/2018	redevance om solde 2017 non prelevés et gu	10,44 €	10,44 €
2018	T-8 R-1 A-1811	Date PEC - 16/02/2018	redevance om solde 2017 non prelevés et gu	6,05 €	6,05 €
2018	T-8 R-1 A-1880	Date PEC - 16/02/2018	redevance om solde 2017 non prelevés et gu	13,31 €	13,31 €
2018	T-8 R-1 A-1888	Date PEC - 16/02/2018	redevance om solde 2017 non prelevés et gu	88,66 €	88,66 €
2018	T-8 R-1 A-1903	Date PEC - 16/02/2018	redevance om solde 2017 non prelevés et gu	14,77 €	14,77 €
2018	T-8 R-1 A-1909	Date PEC - 16/02/2018	redevance om solde 2017 non prelevés et gu	104,06 €	104,06 €
2018	T-8 R-1 A-1943	Date PEC - 16/02/2018	redevance om solde 2017 non prelevés et gu	46,81 €	46,81 €
2018	T-8 R-1 A-1972	Date PEC - 16/02/2018	redevance om solde 2017 non prelevés et gu	5,67 €	5,47 €
2018	T-8 R-1 A-1980	Date PEC - 16/02/2018	redevance om solde 2017 non prelevés et gu	62,88 €	62,88 €
2018	T-8 R-1 A-2011	Date PEC - 16/02/2018	redevance om solde 2017 non prelevés et gu	16,94 €	16,94 €

_033022

TRES. CADILLAN

DECHETS

MENAGERS CC

CONVERGENCE

_66036

Pièces prises en charge du au 24/09/2021

Situation actualisée au 24/09/2021

Exercice	N° de pièce	Date PEC	Objet du titre	Montant du principal	Reste à recouvrer
2018	T-8 R-1 A-2045	Date PEC - 16/02/2018	redevance om solde 2017 non prelevés et gu	30,24 €	30,24 €
2018	T-8 R-1 A-2089	Date PEC - 16/02/2018	redevance om solde 2017 non prelevés et gu	35,71 €	35,71 €
2018	T-8 R-1 A-2098	Date PEC - 16/02/2018	redevance om solde 2017 non prelevés et gu	11,80 €	11,80 €
2018	T-8 R-1 A-2105	Date PEC - 16/02/2018	redevance om solde 2017 non prelevés et gu	92,69 €	92,69 €
2018	T-8 R-1 A-2118	Date PEC - 16/02/2018	redevance om solde 2017 non prelevés et gu	30,01 €	30,01 €
2018	T-8 R-1 A-2128	Date PEC - 16/02/2018	redevance om solde 2017 non prelevés et gu	18,15 €	18,15 €
2018	T-8 R-1 A-2136	Date PEC - 16/02/2018	redevance om solde 2017 non prelevés et gu	21,29 €	21,29 €
2018	T-8 R-1 A-2205	Date PEC - 16/02/2018	redevance om solde 2017 non prelevés et gu	44,22 €	44,22 €
2018	T-8 R-1 A-2239	Date PEC - 16/02/2018	redevance om solde 2017 non prelevés et gu	28,69 €	28,69 €
2018	T-8 R-1 A-2240	Date PEC - 16/02/2018	redevance om solde 2017 non prelevés et gu	72,36 €	72,36 €
2018	T-8 R-1 A-2258	Date PEC - 16/02/2018	redevance om solde 2017 non prelevés et gu	58,21 €	58,21 €
2018	T-8 R-1 A-2263	Date PEC - 16/02/2018	redevance om solde 2017 non prelevés et gu	33,28 €	33,28 €
2018	T-8 R-1 A-2310	Date PEC - 16/02/2018	redevance om solde 2017 non prelevés et gu	148,18 €	148,18 €
2018	T-8 R-1 A-2312	Date PEC - 16/02/2018	redevance om solde 2017 non prelevés et gu	138,20 €	138,20 €
2018	T-8 R-1 A-2321	Date PEC - 16/02/2018	redevance om solde 2017 non prelevés et gu	21,03 €	21,03 €
2018	T-8 R-1 A-2407	Date PEC - 16/02/2018	redevance om solde 2017 non prelevés et gu	271,38 €	271,38 €

_033022

TRES. CADILLAN

DECHETS

MENAGERS CC

CONVERGENCE

_66036

Pièces prises en charge du au 24/09/2021

Situation actualisée au 24/09/2021

Exercice	N° de pièce	Date PEC	Objet du titre	Montant du principal	Reste à recouvrer
2018	T-8 R-1 A-2456	Date PEC - 16/02/2018	redevance om solde 2017 non prelevés et gu	18,96 €	18,96 €
2018	T-8 R-1 A-2466	Date PEC - 16/02/2018	redevance om solde 2017 non prelevés et gu	25,66 €	25,66 €
2018	T-8 R-1 A-2516	Date PEC - 16/02/2018	redevance om solde 2017 non prelevés et gu	46,21 €	46,21 €
2018	T-8 R-1 A-2517	Date PEC - 16/02/2018	redevance om solde 2017 non prelevés et gu	59,09 €	59,09 €
2018	T-8 R-1 A-2538	Date PEC - 16/02/2018	redevance om solde 2017 non prelevés et gu	51,04 €	51,04 €
2018	T-8 R-1 A-2573	Date PEC - 16/02/2018	redevance om solde 2017 non prelevés et gu	40,47 €	40,47 €
2018	T-8 R-1 A-2633	Date PEC - 16/02/2018	redevance om solde 2017 non prelevés et gu	34,98 €	34,98 €
2018	T-8 R-1 A-2642	Date PEC - 16/02/2018	redevance om solde 2017 non prelevés et gu	43,94 €	43,94 €
2018	T-8 R-1 A-2656	Date PEC - 16/02/2018	redevance om solde 2017 non prelevés et gu	42,89 €	42,89 €
2018	T-8 R-1 A-2660	Date PEC - 16/02/2018	redevance om solde 2017 non prelevés et gu	31,46 €	31,46 €
2018	T-8 R-1 A-2673	Date PEC - 16/02/2018	redevance om solde 2017 non prelevés et gu	156,49 €	156,49 €
2018	T-8 R-1 A-2758	Date PEC - 16/02/2018	redevance om solde 2017 non prelevés et gu	39,19 €	39,19 €
2018	T-8 R-1 A-2761	Date PEC - 16/02/2018	redevance om solde 2017 non prelevés et gu	26,38 €	26,38 €
2018	T-8 R-1 A-2764	Date PEC - 16/02/2018	redevance om solde 2017 non prelevés et gu	99,81 €	99,81 €
2018	T-8 R-1 A-2799	Date PEC - 16/02/2018	redevance om solde 2017 non prelevés et gu	53,96 €	53,96 €
2018	T-8 R-1 A-2803	Date PEC - 16/02/2018	redevance om solde 2017 non prelevés et gu	94,06 €	94,06 €

_033022

TRES. CADILLAN

DECHETS

MENAGERS CC

CONVERGENCE

_66036

Pièces prises en charge du au 24/09/2021

Situation actualisée au 24/09/2021

Exercice	N° de pièce	Date PEC	Objet du titre	Montant du principal	Reste à recouvrer
2018	T-8 R-1 A-2833	Date PEC - 16/02/2018	redevance om solde 2017 non prelevés et gu	10,16 €	10,16 €
2018	T-8 R-1 A-2890	Date PEC - 16/02/2018	redevance om solde 2017 non prelevés et gu	132,29 €	132,29 €
2018	T-8 R-1 A-2894	Date PEC - 16/02/2018	redevance om solde 2017 non prelevés et gu	85,08 €	85,08 €
2018	T-8 R-1 A-2901	Date PEC - 16/02/2018	redevance om solde 2017 non prelevés et gu	19,68 €	19,68 €
2018	T-8 R-1 A-2940	Date PEC - 16/02/2018	redevance om solde 2017 non prelevés et gu	7,13 €	7,13 €
2018	T-8 R-1 A-2959	Date PEC - 16/02/2018	redevance om solde 2017 non prelevés et gu	43,60 €	43,60 €
2018	T-8 R-1 A-2963	Date PEC - 16/02/2018	redevance om solde 2017 non prelevés et gu	34,49 €	34,49 €
2018	T-8 R-1 A-2984	Date PEC - 16/02/2018	redevance om solde 2017 non prelevés et gu	69,06 €	69,06 €
2018	T-8 R-1 A-3024	Date PEC - 16/02/2018	redevance om solde 2017 non prelevés et gu	57,05 €	57,05 €
2018	T-8 R-1 A-3056	Date PEC - 16/02/2018	redevance om solde 2017 non prelevés et gu	4,72 €	4,72 €
2018	T-8 R-1 A-3105	Date PEC - 16/02/2018	redevance om solde 2017 non prelevés et gu	10,90 €	10,90 €
2018	T-8 R-1 A-3153	Date PEC - 16/02/2018	redevance om solde 2017 non prelevés et gu	77,80 €	77,80 €
2018	T-8 R-1 A-3211	Date PEC - 16/02/2018	redevance om solde 2017 non prelevés et gu	7,02 €	7,02 €
2018	T-8 R-1 A-3220	Date PEC - 16/02/2018	redevance om solde 2017 non prelevés et gu	64,47 €	64,47 €
2018	T-8 R-1 A-3231	Date PEC - 16/02/2018	redevance om solde 2017 non prelevés et gu	39,53 €	39,53 €
2018	T-8 R-1 A-3245	Date PEC - 16/02/2018	redevance om solde 2017 non prelevés et gu	8,18 €	8,18 €

_033022

TRES. CADILLAN

DECHETS

MENAGERS CC

CONVERGENCE

_66036

Pièces prises en charge du au 24/09/2021

Situation actualisée au 24/09/2021

Exercice	N° de pièce	Date PEC	Objet du titre	Montant du principal	Reste à recouvrer
2018	T-8 R-1 A-3263	Date PEC - 16/02/2018	redevance om solde 2017 non prelevés et gu	19,85 €	19,85 €
2018	T-8 R-1 A-3273	Date PEC - 16/02/2018	redevance om solde 2017 non prelevés et gu	28,25 €	28,25 €
2018	T-8 R-1 A-3335	Date PEC - 16/02/2018	redevance om solde 2017 non prelevés et gu	90,05 €	90,05 €
2018	T-8 R-1 A-3337	Date PEC - 16/02/2018	redevance om solde 2017 non prelevés et gu	25,41 €	25,41 €
2018	T-8 R-1 A-3357	Date PEC - 16/02/2018	redevance om solde 2017 non prelevés et gu	55,80 €	55,80 €
2018	T-8 R-1 A-3414	Date PEC - 16/02/2018	redevance om solde 2017 non prelevés et gu	14,03 €	14,03 €
2018	T-8 R-1 A-3415	Date PEC - 16/02/2018	redevance om solde 2017 non prelevés et gu	66,93 €	66,93 €
2018	T-8 R-1 A-3423	Date PEC - 16/02/2018	redevance om solde 2017 non prelevés et gu	8,62 €	8,62 €
2018	T-8 R-1 A-3431	Date PEC - 16/02/2018	redevance om solde 2017 non prelevés et gu	32,25 €	32,25 €
2018	T-8 R-1 A-3496	Date PEC - 16/02/2018	redevance om solde 2017 non prelevés et gu	31,10 €	31,10 €
2018	T-8 R-1 A-3499	Date PEC - 16/02/2018	redevance om solde 2017 non prelevés et gu	125,57 €	125,57 €
2018	T-8 R-1 A-3516	Date PEC - 16/02/2018	redevance om solde 2017 non prelevés et gu	87,64 €	87,64 €
2018	T-8 R-1 A-3538	Date PEC - 16/02/2018	redevance om solde 2017 non prelevés et gu	28,47 €	28,47 €
2018	T-8 R-1 A-3543	Date PEC - 16/02/2018	redevance om solde 2017 non prelevés et gu	68,86 €	68,86 €
2018	T-8 R-1 A-3602	Date PEC - 16/02/2018	redevance om solde 2017 non prelevés et gu	21,34 €	21,34 €
2018	T-8 R-1 A-3638	Date PEC - 16/02/2018	redevance om solde 2017 non prelevés et gu	48,78 €	48,78 €

_033022

TRES. CADILLAN

DECHETS

MENAGERS CC

CONVERGENCE

_66036

Pièces prises en charge du au 24/09/2021

Situation actualisée au 24/09/2021

Exercice	N° de pièce	Date PEC	Objet du titre	Montant du principal	Reste à recouvrer
2018	T-8 R-1 A-3664	Date PEC - 16/02/2018	redevance om solde 2017 non prelevés et gu	18,48 €	18,48 €
2018	T-8 R-1 A-3679	Date PEC - 16/02/2018	redevance om solde 2017 non prelevés et gu	66,84 €	66,84 €
2018	T-8 R-1 A-3719	Date PEC - 16/02/2018	redevance om solde 2017 non prelevés et gu	10,16 €	10,16 €
2018	T-8 R-1 A-3761	Date PEC - 16/02/2018	redevance om solde 2017 non prelevés et gu	8,72 €	8,72 €
2018	T-8 R-1 A-3765	Date PEC - 16/02/2018	redevance om solde 2017 non prelevés et gu	12,10 €	12,10 €
2018	T-8 R-1 A-3769	Date PEC - 16/02/2018	redevance om solde 2017 non prelevés et gu	15,24 €	15,24 €
2018	T-8 R-1 A-3774	Date PEC - 16/02/2018	redevance om solde 2017 non prelevés et gu	121,27 €	121,27 €
2018	T-8 R-1 A-3818	Date PEC - 16/02/2018	redevance om solde 2017 non prelevés et gu	56,28 €	56,28 €
2018	T-8 R-1 A-3826	Date PEC - 16/02/2018	redevance om solde 2017 non prelevés et gu	66,97 €	66,97 €
2018	T-8 R-1 A-3830	Date PEC - 16/02/2018	redevance om solde 2017 non prelevés et gu	23,23 €	23,23 €
2018	T-8 R-1 A-3871	Date PEC - 16/02/2018	redevance om solde 2017 non prelevés et gu	71,91 €	71,91 €
2018	T-8 R-1 A-3896	Date PEC - 16/02/2018	redevance om solde 2017 non prelevés et gu	25,89 €	25,89 €
2018	T-8 R-1 A-3936	Date PEC - 16/02/2018	redevance om solde 2017 non prelevés et gu	40,04 €	40,04 €
2018	T-8 R-1 A-4000	Date PEC - 16/02/2018	redevance om solde 2017 non prelevés et gu	8,81 €	8,81 €
2018	T-8 R-1 A-4042	Date PEC - 16/02/2018	redevance om solde 2017 non prelevés et gu	127,90 €	127,90 €
2018	T-8 R-1 A-4097	Date PEC - 16/02/2018	redevance om solde 2017 non prelevés et gu	49,93 €	49,93 €

_033022

TRES. CADILLAN

DECHETS

MENAGERS CC

CONVERGENCE

_66036

Pièces prises en charge du au 24/09/2021

Situation actualisée au 24/09/2021

Exercice	N° de pièce	Date PEC	Objet du titre	Montant du principal	Reste à recouvrer
2018	T-8 R-1 A-4118	Date PEC - 16/02/2018	redevance om solde 2017 non prelevés et gu	66,75 €	66,75 €
2018	T-8 R-1 A-4166	Date PEC - 16/02/2018	redevance om solde 2017 non prelevés et gu	86,95 €	86,95 €
2018	T-8 R-1 A-4169	Date PEC - 16/02/2018	redevance om solde 2017 non prelevés et gu	27,63 €	27,63 €
2018	T-8 R-1 A-4177	Date PEC - 16/02/2018	redevance om solde 2017 non prelevés et gu	60,87 €	60,87 €
2018	T-8 R-1 A-4240	Date PEC - 16/02/2018	redevance om solde 2017 non prelevés et gu	5,48 €	5,48 €
2018	T-8 R-1 A-4250	Date PEC - 16/02/2018	redevance om solde 2017 non prelevés et gu	29,71 €	29,71 €
2018	T-8 R-1 A-4310	Date PEC - 16/02/2018	redevance om solde 2017 non prelevés et gu	195,77 €	195,77 €
2018	T-8 R-1 A-4342	Date PEC - 16/02/2018	redevance om solde 2017 non prelevés et gu	17,19 €	17,19 €
2018	T-8 R-1 A-4527	Date PEC - 16/02/2018	redevance om solde 2017 non prelevés et gu	30,49 €	30,49 €
2018	T-8 R-1 A-4532	Date PEC - 16/02/2018	redevance om solde 2017 non prelevés et gu	21,26 €	21,26 €
2018	T-8 R-1 A-4598	Date PEC - 16/02/2018	redevance om solde 2017 non prelevés et gu	37,03 €	37,03 €
2018	T-8 R-1 A-4625	Date PEC - 16/02/2018	redevance om solde 2017 non prelevés et gu	68,00 €	68,00 €
2018	T-8 R-1 A-4667	Date PEC - 16/02/2018	redevance om solde 2017 non prelevés et gu	10,89 €	10,89 €
2018	T-8 R-1 A-4723	Date PEC - 16/02/2018	redevance om solde 2017 non prelevés et gu	96,82 €	96,82 €
2018	T-8 R-1 A-4724	Date PEC - 16/02/2018	redevance om solde 2017 non prelevés et gu	47,21 €	47,21 €
2018	T-8 R-1 A-4752	Date PEC - 16/02/2018	redevance om solde 2017 non prelevés et gu	100,20 €	100,20 €

_033022

TRES. CADILLAN

DECHETS

MENAGERS CC

CONVERGENCE

_66036

Pièces prises en charge du au 24/09/2021

Situation actualisée au 24/09/2021

Exercice	N° de pièce	Date PEC	Objet du titre	Montant du principal	Reste à recouvrer
2018	T-8 R-1 A-4782	Date PEC - 16/02/2018	redevance om solde 2017 non prelevés et gu	20,08 €	20,08 €
2018	T-8 R-1 A-4786	Date PEC - 16/02/2018	redevance om solde 2017 non prelevés et gu	138,01 €	138,01 €
2018	T-8 R-1 A-4878	Date PEC - 16/02/2018	redevance om solde 2017 non prelevés et gu	31,22 €	31,22 €
2018	T-8 R-1 A-4899	Date PEC - 16/02/2018	redevance om solde 2017 non prelevés et gu	98,32 €	98,32 €
2018	T-8 R-1 A-4914	Date PEC - 16/02/2018	redevance om solde 2017 non prelevés et gu	22,07 €	22,07 €
2018	T-8 R-1 A-4987	Date PEC - 16/02/2018	redevance om solde 2017 non prelevés et gu	129,29 €	129,29 €
2018	T-8 R-1 A-5012	Date PEC - 16/02/2018	redevance om solde 2017 non prelevés et gu	91,66 €	91,66 €
2018	T-8 R-1 A-5026	Date PEC - 16/02/2018	redevance om solde 2017 non prelevés et gu	56,01 €	56,01 €
2018	T-8 R-1 A-5091	Date PEC - 16/02/2018	redevance om solde 2017 non prelevés et gu	26,95 €	26,95 €
2018	T-8 R-1 A-5168	Date PEC - 16/02/2018	redevance om solde 2017 non prelevés et gu	80,56 €	80,56 €
2018	T-8 R-1 A-5189	Date PEC - 16/02/2018	redevance om solde 2017 non prelevés et gu	66,57 €	66,57 €
2018	T-8 R-1 A-5193	Date PEC - 16/02/2018	redevance om solde 2017 non prelevés et gu	15,49 €	15,49 €
2018	T-8 R-1 A-5221	Date PEC - 16/02/2018	redevance om solde 2017 non prelevés et gu	17,85 €	17,85 €
2018	T-8 R-1 A-5239	Date PEC - 16/02/2018	redevance om solde 2017 non prelevés et gu	5,32 €	5,32 €
2018	T-102 R-10 A-376	Date PEC - 22/08/2018	redevance om podensac prelevés	34,77 €	34,77 €
2018	T-102 R-10 A-893	Date PEC - 22/08/2018	redevance om podensac prelevés	52,44 €	52,44 €

_033022

TRES. CADILLAN

DECHETS

MENAGERS CC

CONVERGENC

_66036

Pièces prises en charge du au 24/09/2021

Situation actualisée au 24/09/2021

Exercice	N° de pièce	Date PEC	Objet du titre	Montant du principal	Reste à recouvrer
2018	T-102 R-10 A-1385	Date PEC - 22/08/2018	redevance om podensac prelevés	46,63 €	46,63 €
2018	T-102 R-10 A-1683	Date PEC - 22/08/2018	redevance om podensac prelevés	28,29 €	28,29 €
2018	T-124 R-12 A-884	Date PEC - 24/10/2018	redevance om podensac prelevés	52,45 €	52,45 €
2018	T-124 R-12 A-1262	Date PEC - 24/10/2018	redevance om podensac prelevés	84,62 €	84,62 €
2018	T-124 R-12 A-1374	Date PEC - 24/10/2018	redevance om podensac prelevés	31,96 €	31,96 €
2018	T-124 R-12 A-1502	Date PEC - 24/10/2018	redevance om podensac prelevés	78,56 €	78,56 €
2018	T-124 R-12 A-1667	Date PEC - 24/10/2018	redevance om podensac prelevés	28,31 €	28,31 €
2018	T-124 R-12 A-2007	Date PEC - 24/10/2018	redevance om podensac prelevés	3,61 €	3,61 €
2018	T-125 R-13 A-14	Date PEC - 24/10/2018	redevance om podensac non prelevés 2eme acpte 2018	95,36 €	47,68 €
2018	T-125 R-13 A-18	Date PEC - 24/10/2018	redevance om podensac non prelevés 2eme acpte 2018	149,40 €	149,40 €
2018	T-125 R-13 A-30	Date PEC - 24/10/2018	redevance om podensac non prelevés 2eme acpte 2018	163,20 €	163,20 €
2018	T-125 R-13 A-37	Date PEC - 24/10/2018	redevance om podensac non prelevés 2eme acpte 2018	136,94 €	136,94 €
2018	T-125 R-13 A-58	Date PEC - 24/10/2018	redevance om podensac non prelevés 2eme acpte 2018	167,30 €	167,30 €
2018	T-125 R-13 A-74	Date PEC - 24/10/2018	redevance om podensac non prelevés 2eme acpte 2018	98,14 €	98,14 €

_033022

TRES. CADILLAN

DECHETS

MENAGERS CC

CONVERGENCE

_66036

Pièces prises en charge du au 24/09/2021

Situation actualisée au 24/09/2021

Exercice	N° de pièce	Date PEC	Objet du titre	Montant du principal	Reste à recouvrer
2018	T-125 R-13 A-125	Date PEC - 24/10/2018	redevance om podensac non prelevés 2eme acpte 2018	119,81 €	119,81 €
2018	T-125 R-13 A-162	Date PEC - 24/10/2018	redevance om podensac non prelevés 2eme acpte 2018	187,86 €	187,86 €
2018	T-125 R-13 A-196	Date PEC - 24/10/2018	redevance om podensac non prelevés 2eme acpte 2018	42,73 €	42,73 €
2018	T-125 R-13 A-231	Date PEC - 24/10/2018	redevance om podensac non prelevés 2eme acpte 2018	131,57 €	131,57 €
2018	T-125 R-13 A-313	Date PEC - 24/10/2018	redevance om podensac non prelevés 2eme acpte 2018	46,02 €	46,02 €
2018	T-125 R-13 A-345	Date PEC - 24/10/2018	redevance om podensac non prelevés 2eme acpte 2018	91,47 €	91,47 €
2018	T-125 R-13 A-395	Date PEC - 24/10/2018	redevance om podensac non prelevés 2eme acpte 2018	163,83 €	163,83 €
2018	T-125 R-13 A-409	Date PEC - 24/10/2018	redevance om podensac non prelevés 2eme acpte 2018	92,23 €	92,23 €
2018	T-125 R-13 A-416	Date PEC - 24/10/2018	redevance om podensac non prelevés 2eme acpte 2018	87,26 €	87,26 €
2018	T-125 R-13 A-437	Date PEC - 24/10/2018	redevance om podensac non prelevés 2eme acpte 2018	39,19 €	39,19 €
2018	T-125 R-13 A-446	Date PEC - 24/10/2018	redevance om podensac non prelevés 2eme acpte 2018	184,42 €	184,42 €
2018	T-125 R-13 A-463	Date PEC - 24/10/2018	redevance om podensac non prelevés 2eme acpte 2018	55,64 €	55,64 €

_033022

TRES. CADILLAN

DECHETS

MENAGERS CC

CONVERGENCE

_66036

Pièces prises en charge du au 24/09/2021

Situation actualisée au 24/09/2021

Exercice	N° de pièce	Date PEC	Objet du titre	Montant du principal	Reste à recouvrer
2018	T-125 R-13 A-487	Date PEC - 24/10/2018	redevance om podensac non prelevés 2eme acpte 2018	109,93 €	109,93 €
2018	T-125 R-13 A-500	Date PEC - 24/10/2018	redevance om podensac non prelevés 2eme acpte 2018	130,43 €	130,43 €
2018	T-125 R-13 A-509	Date PEC - 24/10/2018	redevance om podensac non prelevés 2eme acpte 2018	130,30 €	62,92 €
2018	T-125 R-13 A-511	Date PEC - 24/10/2018	redevance om podensac non prelevés 2eme acpte 2018	112,90 €	112,90 €
2018	T-125 R-13 A-516	Date PEC - 24/10/2018	redevance om podensac non prelevés 2eme acpte 2018	138,71 €	67,07 €
2018	T-125 R-13 A-622	Date PEC - 24/10/2018	redevance om podensac non prelevés 2eme acpte 2018	154,21 €	154,21 €
2018	T-125 R-13 A-667	Date PEC - 24/10/2018	redevance om podensac non prelevés 2eme acpte 2018	129,86 €	129,86 €
2018	T-125 R-13 A-847	Date PEC - 24/10/2018	redevance om podensac non prelevés 2eme acpte 2018	136,50 €	136,50 €
2018	T-125 R-13 A-888	Date PEC - 24/10/2018	redevance om podensac non prelevés 2eme acpte 2018	39,19 €	39,19 €
2018	T-125 R-13 A-912	Date PEC - 24/10/2018	redevance om podensac non prelevés 2eme acpte 2018	79,17 €	79,17 €
2018	T-125 R-13 A-920	Date PEC - 24/10/2018	redevance om podensac non prelevés 2eme acpte 2018	39,19 €	39,19 €
2018	T-125 R-13 A-958	Date PEC - 24/10/2018	redevance om podensac non prelevés 2eme acpte 2018	479,51 €	479,51 €

_033022

TRES. CADILLAN

DECHETS

MENAGERS CC

CONVERGENCE

_66036

Pièces prises en charge du au 24/09/2021

Situation actualisée au 24/09/2021

Exercice	N° de pièce	Date PEC	Objet du titre	Montant du principal	Reste à recouvrer
2018	T-125 R-13 A-1005	Date PEC - 24/10/2018	redevance om podensac non prelevés 2eme acpte 2018	30,09 €	30,09 €
2018	T-125 R-13 A-1022	Date PEC - 24/10/2018	redevance om podensac non prelevés 2eme acpte 2018	59,94 €	59,94 €
2018	T-125 R-13 A-1164	Date PEC - 24/10/2018	redevance om podensac non prelevés 2eme acpte 2018	170,15 €	170,15 €
2018	T-125 R-13 A-1311	Date PEC - 24/10/2018	redevance om podensac non prelevés 2eme acpte 2018	154,34 €	154,34 €
2018	T-125 R-13 A-1369	Date PEC - 24/10/2018	redevance om podensac non prelevés 2eme acpte 2018	73,10 €	73,10 €
2018	T-125 R-13 A-1374	Date PEC - 24/10/2018	redevance om podensac non prelevés 2eme acpte 2018	146,55 €	146,55 €
2018	T-125 R-13 A-1483	Date PEC - 24/10/2018	redevance om podensac non prelevés 2eme acpte 2018	150,04 €	150,04 €
2018	T-125 R-13 A-1503	Date PEC - 24/10/2018	redevance om podensac non prelevés 2eme acpte 2018	110,29 €	110,29 €
2018	T-125 R-13 A-1504	Date PEC - 24/10/2018	redevance om podensac non prelevés 2eme acpte 2018	120,99 €	120,99 €
2018	T-125 R-13 A-1551	Date PEC - 24/10/2018	redevance om podensac non prelevés 2eme acpte 2018	94,69 €	94,69 €
2018	T-125 R-13 A-1663	Date PEC - 24/10/2018	redevance om podensac non prelevés 2eme acpte 2018	140,14 €	140,14 €
2018	T-125 R-13 A-1665	Date PEC - 24/10/2018	redevance om podensac non prelevés 2eme acpte 2018	39,19 €	39,19 €

_033022

TRES. CADILLAN

DECHETS

MENAGERS CC

CONVERGENCE

_66036

Pièces prises en charge du au 24/09/2021

Situation actualisée au 24/09/2021

Exercice	N° de pièce	Date PEC	Objet du titre	Montant du principal	Reste à recouvrer
2018	T-125 R-13 A-1730	Date PEC - 24/10/2018	redevance om podensac non prelevés 2eme acpte 2018	103,11 €	103,11 €
2018	T-125 R-13 A-1781	Date PEC - 24/10/2018	redevance om podensac non prelevés 2eme acpte 2018	41,97 €	41,97 €
2018	T-125 R-13 A-1855	Date PEC - 24/10/2018	redevance om podensac non prelevés 2eme acpte 2018	48,05 €	48,05 €
2018	T-125 R-13 A-1867	Date PEC - 24/10/2018	redevance om podensac non prelevés 2eme acpte 2018	142,67 €	142,67 €
2018	T-125 R-13 A-1900	Date PEC - 24/10/2018	redevance om podensac non prelevés 2eme acpte 2018	157,18 €	157,18 €
2018	T-125 R-13 A-1913	Date PEC - 24/10/2018	redevance om podensac non prelevés 2eme acpte 2018	164,71 €	164,71 €
2018	T-125 R-13 A-1940	Date PEC - 24/10/2018	redevance om podensac non prelevés 2eme acpte 2018	212,28 €	212,28 €
2018	T-125 R-13 A-1961	Date PEC - 24/10/2018	redevance om podensac non prelevés 2eme acpte 2018	176,92 €	176,92 €
2018	T-125 R-13 A-1994	Date PEC - 24/10/2018	redevance om podensac non prelevés 2eme acpte 2018	101,21 €	101,21 €
2018	T-125 R-13 A-2058	Date PEC - 24/10/2018	redevance om podensac non prelevés 2eme acpte 2018	153,96 €	153,96 €
2018	T-125 R-13 A-2100	Date PEC - 24/10/2018	redevance om podensac non prelevés 2eme acpte 2018	75,88 €	75,88 €
2018	T-125 R-13 A-2115	Date PEC - 24/10/2018	redevance om podensac non prelevés 2eme acpte 2018	138,65 €	48,05 €

_033022

TRES. CADILLAN

DECHETS

MENAGERS CC

CONVERGENCE

_66036

Pièces prises en charge du au 24/09/2021

Situation actualisée au 24/09/2021

Exercice	N° de pièce	Date PEC	Objet du titre	Montant du principal	Reste à recouvrer
2018	T-125 R-13 A-2118	Date PEC - 24/10/2018	redevance om podensac non prelevés 2eme acpte 2018	191,00 €	191,00 €
2018	T-125 R-13 A-2137	Date PEC - 24/10/2018	redevance om podensac non prelevés 2eme acpte 2018	27,06 €	27,06 €
2018	T-125 R-13 A-2206	Date PEC - 24/10/2018	redevance om podensac non prelevés 2eme acpte 2018	93,49 €	93,49 €
2018	T-125 R-13 A-2306	Date PEC - 24/10/2018	redevance om podensac non prelevés 2eme acpte 2018	39,19 €	39,19 €
2018	T-125 R-13 A-2403	Date PEC - 24/10/2018	redevance om podensac non prelevés 2eme acpte 2018	153,18 €	153,18 €
2018	T-125 R-13 A-2420	Date PEC - 24/10/2018	redevance om podensac non prelevés 2eme acpte 2018	102,85 €	102,85 €
2018	T-125 R-13 A-2428	Date PEC - 24/10/2018	redevance om podensac non prelevés 2eme acpte 2018	170,59 €	170,59 €
2018	T-125 R-13 A-2471	Date PEC - 24/10/2018	redevance om podensac non prelevés 2eme acpte 2018	40,46 €	40,46 €
2018	T-125 R-13 A-2475	Date PEC - 24/10/2018	redevance om podensac non prelevés 2eme acpte 2018	58,61 €	26,64 €
2018	T-125 R-13 A-2513	Date PEC - 24/10/2018	redevance om podensac non prelevés 2eme acpte 2018	205,95 €	205,95 €
2018	T-125 R-13 A-2553	Date PEC - 24/10/2018	redevance om podensac non prelevés 2eme acpte 2018	53,61 €	53,61 €
2018	T-125 R-13 A-2633	Date PEC - 24/10/2018	redevance om podensac non prelevés 2eme acpte 2018	150,93 €	150,93 €

_033022

TRES. CADILLAN

DECHETS

MENAGERS CC

CONVERGENCE

_66036

Pièces prises en charge du au 24/09/2021

Situation actualisée au 24/09/2021

Exercice	N° de pièce	Date PEC	Objet du titre	Montant du principal	Reste à recouvrer
2018	T-125 R-13 A-2646	Date PEC - 24/10/2018	redevance om podensac non prelevés 2eme acpte 2018	130,94 €	130,94 €
2018	T-125 R-13 A-2666	Date PEC - 24/10/2018	redevance om podensac non prelevés 2eme acpte 2018	136,94 €	22,97 €
2018	T-125 R-13 A-2680	Date PEC - 24/10/2018	redevance om podensac non prelevés 2eme acpte 2018	113,48 €	113,48 €
2018	T-125 R-13 A-2701	Date PEC - 24/10/2018	redevance om podensac non prelevés 2eme acpte 2018	62,45 €	62,45 €
2018	T-125 R-13 A-2787	Date PEC - 24/10/2018	redevance om podensac non prelevés 2eme acpte 2018	63,98 €	63,98 €
2018	T-125 R-13 A-2805	Date PEC - 24/10/2018	redevance om podensac non prelevés 2eme acpte 2018	163,70 €	163,70 €
2018	T-125 R-13 A-2832	Date PEC - 24/10/2018	redevance om podensac non prelevés 2eme acpte 2018	156,67 €	156,67 €
2018	T-125 R-13 A-2858	Date PEC - 24/10/2018	redevance om podensac non prelevés 2eme acpte 2018	14,20 €	14,20 €
2018	T-125 R-13 A-2863	Date PEC - 24/10/2018	redevance om podensac non prelevés 2eme acpte 2018	119,55 €	119,55 €
2018	T-125 R-13 A-2886	Date PEC - 24/10/2018	redevance om podensac non prelevés 2eme acpte 2018	82,45 €	82,45 €
2018	T-125 R-13 A-2934	Date PEC - 24/10/2018	redevance om podensac non prelevés 2eme acpte 2018	228,78 €	228,78 €
2018	T-125 R-13 A-2937	Date PEC - 24/10/2018	redevance om podensac non prelevés 2eme acpte 2018	127,74 €	127,74 €

_033022

TRES. CADILLAN

DECHETS

MENAGERS CC

CONVERGENCE

_66036

Pièces prises en charge du au 24/09/2021

Situation actualisée au 24/09/2021

Exercice	N° de pièce	Date PEC	Objet du titre	Montant du principal	Reste à recouvrer
2018	T-125 R-13 A-2969	Date PEC - 24/10/2018	redevance om podensac non prelevés 2eme acpte 2018	187,83 €	187,83 €
2018	T-125 R-13 A-2975	Date PEC - 24/10/2018	redevance om podensac non prelevés 2eme acpte 2018	71,51 €	56,51 €
2018	T-125 R-13 A-3040	Date PEC - 24/10/2018	redevance om podensac non prelevés 2eme acpte 2018	21,01 €	21,01 €
2018	T-125 R-13 A-3041	Date PEC - 24/10/2018	redevance om podensac non prelevés 2eme acpte 2018	89,96 €	89,96 €
2018	T-125 R-13 A-3054	Date PEC - 24/10/2018	redevance om podensac non prelevés 2eme acpte 2018	39,19 €	2,55 €
2018	T-125 R-13 A-3068	Date PEC - 24/10/2018	redevance om podensac non prelevés 2eme acpte 2018	305,70 €	305,70 €
2018	T-125 R-13 A-3130	Date PEC - 24/10/2018	redevance om podensac non prelevés 2eme acpte 2018	4,76 €	4,76 €
2018	T-125 R-13 A-3178	Date PEC - 24/10/2018	redevance om podensac non prelevés 2eme acpte 2018	39,19 €	39,19 €
2018	T-125 R-13 A-3217	Date PEC - 24/10/2018	redevance om podensac non prelevés 2eme acpte 2018	39,19 €	39,19 €
2018	T-125 R-13 A-3241	Date PEC - 24/10/2018	redevance om podensac non prelevés 2eme acpte 2018	129,17 €	129,17 €
2018	T-125 R-13 A-3281	Date PEC - 24/10/2018	redevance om podensac non prelevés 2eme acpte 2018	112,60 €	112,60 €
2018	T-125 R-13 A-3294	Date PEC - 24/10/2018	redevance om podensac non prelevés 2eme acpte 2018	86,74 €	79,80 €

_033022

TRES. CADILLAN

DECHETS

MENAGERS CC

CONVERGENCE

_66036

Pièces prises en charge du au 24/09/2021

Situation actualisée au 24/09/2021

Exercice	N° de pièce	Date PEC	Objet du titre	Montant du principal	Reste à recouvrer
2018	T-125 R-13 A-3353	Date PEC - 24/10/2018	redevance om podensac non prelevés 2eme acpte 2018	102,95 €	102,95 €
2018	T-125 R-13 A-3354	Date PEC - 24/10/2018	redevance om podensac non prelevés 2eme acpte 2018	88,43 €	1,51 €
2018	T-125 R-13 A-3366	Date PEC - 24/10/2018	redevance om podensac non prelevés 2eme acpte 2018	163,32 €	163,32 €
2018	T-125 R-13 A-3386	Date PEC - 24/10/2018	redevance om podensac non prelevés 2eme acpte 2018	131,88 €	131,88 €
2018	T-125 R-13 A-3399	Date PEC - 24/10/2018	redevance om podensac non prelevés 2eme acpte 2018	167,66 €	167,66 €
2018	T-125 R-13 A-3440	Date PEC - 24/10/2018	redevance om podensac non prelevés 2eme acpte 2018	39,19 €	39,19 €
2018	T-125 R-13 A-3458	Date PEC - 24/10/2018	redevance om podensac non prelevés 2eme acpte 2018	44,25 €	44,25 €
2018	T-125 R-13 A-3505	Date PEC - 24/10/2018	redevance om podensac non prelevés 2eme acpte 2018	106,75 €	106,75 €
2018	T-125 R-13 A-3509	Date PEC - 24/10/2018	redevance om podensac non prelevés 2eme acpte 2018	89,29 €	89,29 €
2018	T-125 R-13 A-3566	Date PEC - 24/10/2018	redevance om podensac non prelevés 2eme acpte 2018	84,89 €	84,89 €
2018	T-125 R-13 A-3657	Date PEC - 24/10/2018	redevance om podensac non prelevés 2eme acpte 2018	136,86 €	136,86 €
2018	T-125 R-13 A-3665	Date PEC - 24/10/2018	redevance om podensac non prelevés 2eme acpte 2018	56,65 €	56,65 €

_033022

TRES. CADILLAN

DECHETS

MENAGERS CC

CONVERGENCE

_66036

Pièces prises en charge du au 24/09/2021

Situation actualisée au 24/09/2021

Exercice	N° de pièce	Date PEC	Objet du titre	Montant du principal	Reste à recouvrer
2018	T-125 R-13 A-3727	Date PEC - 24/10/2018	redevance om podensac non prelevés 2eme acpte 2018	41,72 €	41,72 €
2018	T-125 R-13 A-3741	Date PEC - 24/10/2018	redevance om podensac non prelevés 2eme acpte 2018	81,95 €	81,95 €
2018	T-125 R-13 A-3824	Date PEC - 24/10/2018	redevance om podensac non prelevés 2eme acpte 2018	108,42 €	108,42 €
2018	T-125 R-13 A-3921	Date PEC - 24/10/2018	redevance om podensac non prelevés 2eme acpte 2018	114,37 €	13,37 €
2018	T-125 R-13 A-3954	Date PEC - 24/10/2018	redevance om podensac non prelevés 2eme acpte 2018	84,89 €	84,89 €
2018	T-125 R-13 A-4103	Date PEC - 24/10/2018	redevance om podensac non prelevés 2eme acpte 2018	42,73 €	42,73 €
2018	T-125 R-13 A-4124	Date PEC - 24/10/2018	redevance om podensac non prelevés 2eme acpte 2018	60,70 €	60,70 €
2018	T-125 R-13 A-4137	Date PEC - 24/10/2018	redevance om podensac non prelevés 2eme acpte 2018	66,77 €	66,77 €
2018	T-125 R-13 A-4164	Date PEC - 24/10/2018	redevance om podensac non prelevés 2eme acpte 2018	71,83 €	71,83 €
2018	T-125 R-13 A-4208	Date PEC - 24/10/2018	redevance om podensac non prelevés 2eme acpte 2018	101,21 €	101,21 €
2018	T-125 R-13 A-4279	Date PEC - 24/10/2018	redevance om podensac non prelevés 2eme acpte 2018	46,07 €	46,07 €
2018	T-125 R-13 A-4313	Date PEC - 24/10/2018	redevance om podensac non prelevés 2eme acpte 2018	75,25 €	75,25 €

_033022

TRES. CADILLAN

DECHETS

MENAGERS CC

CONVERGENCE

_66036

Pièces prises en charge du au 24/09/2021

Situation actualisée au 24/09/2021

Exercice	N° de pièce	Date PEC	Objet du titre	Montant du principal	Reste à recouvrer
2018	T-125 R-13 A-4319	Date PEC - 24/10/2018	redevance om podensac non prelevés 2eme acpte 2018	39,19 €	39,19 €
2018	T-125 R-13 A-4330	Date PEC - 24/10/2018	redevance om podensac non prelevés 2eme acpte 2018	121,76 €	121,76 €
2018	T-125 R-13 A-4340	Date PEC - 24/10/2018	redevance om podensac non prelevés 2eme acpte 2018	139,89 €	139,89 €
2018	T-125 R-13 A-4380	Date PEC - 24/10/2018	redevance om podensac non prelevés 2eme acpte 2018	107,41 €	79,77 €
2018	T-125 R-13 A-4404	Date PEC - 24/10/2018	redevance om podensac non prelevés 2eme acpte 2018	39,19 €	39,19 €
2018	T-125 R-13 A-4421	Date PEC - 24/10/2018	redevance om podensac non prelevés 2eme acpte 2018	132,96 €	132,96 €
2018	T-125 R-13 A-4471	Date PEC - 24/10/2018	redevance om podensac non prelevés 2eme acpte 2018	119,39 €	119,39 €
2018	T-125 R-13 A-4499	Date PEC - 24/10/2018	redevance om podensac non prelevés 2eme acpte 2018	39,44 €	39,44 €
2018	T-125 R-13 A-4546	Date PEC - 24/10/2018	redevance om podensac non prelevés 2eme acpte 2018	57,91 €	57,91 €
2018	T-125 R-13 A-4610	Date PEC - 24/10/2018	redevance om podensac non prelevés 2eme acpte 2018	0,01 €	0,01 €
2018	T-125 R-13 A-4625	Date PEC - 24/10/2018	redevance om podensac non prelevés 2eme acpte 2018	101,21 €	101,21 €
2018	T-125 R-13 A-4703	Date PEC - 24/10/2018	redevance om podensac non prelevés 2eme acpte 2018	84,89 €	84,89 €

_033022

TRES. CADILLAN
DECHETS
MENAGERS CC
CONVERGENCE

_66036

Pièces prises en charge du au 24/09/2021
Situation actualisée au 24/09/2021

Exercice	N° de pièce	Date PEC	Objet du titre	Montant du principal	Reste à recouvrer
2018	T-125 R-13 A-4712	Date PEC - 24/10/2018	redevance om podensac non prelevés 2eme acpte 2018	40,60 €	40,60 €
2018	T-125 R-13 A-4761	Date PEC - 24/10/2018	redevance om podensac non prelevés 2eme acpte 2018	53,11 €	53,11 €
2018	T-125 R-13 A-4768	Date PEC - 24/10/2018	redevance om podensac non prelevés 2eme acpte 2018	62,21 €	62,21 €
2018	T-125 R-13 A-4774	Date PEC - 24/10/2018	redevance om podensac non prelevés 2eme acpte 2018	220,43 €	220,43 €
2018	T-125 R-13 A-4832	Date PEC - 24/10/2018	redevance om podensac non prelevés 2eme acpte 2018	147,03 €	147,03 €
2018	T-125 R-13 A-4842	Date PEC - 24/10/2018	redevance om podensac non prelevés 2eme acpte 2018	142,07 €	142,07 €
2018	T-125 R-13 A-4848	Date PEC - 24/10/2018	redevance om podensac non prelevés 2eme acpte 2018	94,50 €	94,50 €
2018	T-125 R-13 A-4904	Date PEC - 24/10/2018	redevance om podensac non prelevés 2eme acpte 2018	138,97 €	138,97 €
2018	T-125 R-13 A-4909	Date PEC - 24/10/2018	redevance om podensac non prelevés 2eme acpte 2018	49,08 €	49,08 €
2018	T-125 R-13 A-4927	Date PEC - 24/10/2018	redevance om podensac non prelevés 2eme acpte 2018	114,49 €	114,49 €
2018	T-125 R-13 A-4952	Date PEC - 24/10/2018	redevance om podensac non prelevés 2eme acpte 2018	71,83 €	71,83 €
2018	T-125 R-13 A-4987	Date PEC - 24/10/2018	redevance om podensac non prelevés 2eme acpte 2018	39,19 €	39,19 €

_033022

TRES. CADILLAN

DECHETS

MENAGERS CC

CONVERGENCE

_66036

Pièces prises en charge du au 24/09/2021

Situation actualisée au 24/09/2021

Exercice	N° de pièce	Date PEC	Objet du titre	Montant du principal	Reste à recouvrer
2018	T-125 R-13 A-5027	Date PEC - 24/10/2018	redevance om podensac non prelevés 2eme acpte 2018	71,83 €	71,83 €
2018	T-125 R-13 A-5284	Date PEC - 24/10/2018	redevance om podensac non prelevés 2eme acpte 2018	169,33 €	169,33 €
2018	T-125 R-13 A-5299	Date PEC - 24/10/2018	redevance om podensac non prelevés 2eme acpte 2018	220,50 €	220,50 €
2018	T-125 R-13 A-5348	Date PEC - 24/10/2018	redevance om podensac non prelevés 2eme acpte 2018	220,34 €	220,34 €
2018	T-125 R-13 A-5350	Date PEC - 24/10/2018	redevance om podensac non prelevés 2eme acpte 2018	31,93 €	31,93 €
2018	T-125 R-13 A-5377	Date PEC - 24/10/2018	redevance om podensac non prelevés 2eme acpte 2018	103,80 €	103,80 €
2018	T-125 R-13 A-5462	Date PEC - 24/10/2018	redevance om podensac non prelevés 2eme acpte 2018	49,27 €	49,27 €
2018	T-125 R-13 A-5480	Date PEC - 24/10/2018	redevance om podensac non prelevés 2eme acpte 2018	232,26 €	232,26 €
2018	T-125 R-13 A-5522	Date PEC - 24/10/2018	redevance om podensac non prelevés 2eme acpte 2018	56,14 €	56,14 €
2018	T-125 R-13 A-5546	Date PEC - 24/10/2018	redevance om podensac non prelevés 2eme acpte 2018	55,88 €	55,88 €
2018	T-125 R-13 A-5584	Date PEC - 24/10/2018	redevance om podensac non prelevés 2eme acpte 2018	140,74 €	140,74 €
2018	T-125 R-13 A-5601	Date PEC - 24/10/2018	redevance om podensac non prelevés 2eme acpte 2018	244,53 €	244,53 €

_033022

TRES. CADILLAN

DECHETS

MENAGERS CC

CONVERGENCE

_66036

Pièces prises en charge du au 24/09/2021

Situation actualisée au 24/09/2021

Exercice	N° de pièce	Date PEC	Objet du titre	Montant du principal	Reste à recouvrer
2018	T-125 R-13 A-5630	Date PEC - 24/10/2018	redevance om podensac non prelevés 2eme acpte 2018	174,33 €	174,33 €
2018	T-125 R-13 A-5664	Date PEC - 24/10/2018	redevance om podensac non prelevés 2eme acpte 2018	100,58 €	100,58 €
2018	T-125 R-13 A-5676	Date PEC - 24/10/2018	redevance om podensac non prelevés 2eme acpte 2018	71,83 €	71,83 €
2018	T-125 R-13 A-5701	Date PEC - 24/10/2018	redevance om podensac non prelevés 2eme acpte 2018	40,54 €	40,54 €
2018	T-125 R-13 A-5757	Date PEC - 24/10/2018	redevance om podensac non prelevés 2eme acpte 2018	49,56 €	49,56 €
2018	T-125 R-13 A-5759	Date PEC - 24/10/2018	redevance om podensac non prelevés 2eme acpte 2018	85,24 €	85,24 €
2018	T-125 R-13 A-5800	Date PEC - 24/10/2018	redevance om podensac non prelevés 2eme acpte 2018	108,86 €	40,70 €
2018	T-125 R-13 A-5849	Date PEC - 24/10/2018	redevance om podensac non prelevés 2eme acpte 2018	108,77 €	108,77 €
2018	T-125 R-13 A-5879	Date PEC - 24/10/2018	redevance om podensac non prelevés 2eme acpte 2018	192,93 €	192,93 €
2018	T-125 R-13 A-5943	Date PEC - 24/10/2018	redevance om podensac non prelevés 2eme acpte 2018	132,08 €	132,08 €
2018	T-125 R-13 A-5964	Date PEC - 24/10/2018	redevance om podensac non prelevés 2eme acpte 2018	1 370,53 €	1 370,53 €
2018	T-125 R-13 A-6011	Date PEC - 24/10/2018	redevance om podensac non prelevés 2eme acpte 2018	167,75 €	167,75 €

_033022

TRES. CADILLAN

DECHETS

MENAGERS CC

CONVERGENCE

_66036

Pièces prises en charge du au 24/09/2021

Situation actualisée au 24/09/2021

Exercice	N° de pièce	Date PEC	Objet du titre	Montant du principal	Reste à recouvrer
2018	T-125 R-13 A-6012	Date PEC - 24/10/2018	redevance om podensac non prelevés 2eme acpte 2018	159,66 €	159,66 €
2018	T-125 R-13 A-6095	Date PEC - 24/10/2018	redevance om podensac non prelevés 2eme acpte 2018	71,83 €	71,83 €
2018	T-125 R-13 A-6188	Date PEC - 24/10/2018	redevance om podensac non prelevés 2eme acpte 2018	62,46 €	62,46 €
2018	T-125 R-13 A-6290	Date PEC - 24/10/2018	redevance om podensac non prelevés 2eme acpte 2018	96,88 €	96,88 €
2018	T-125 R-13 A-6378	Date PEC - 24/10/2018	redevance om podensac non prelevés 2eme acpte 2018	73,59 €	73,59 €
2018	T-125 R-13 A-6385	Date PEC - 24/10/2018	redevance om podensac non prelevés 2eme acpte 2018	224,04 €	224,04 €
2018	T-125 R-13 A-6395	Date PEC - 24/10/2018	redevance om podensac non prelevés 2eme acpte 2018	244,54 €	244,54 €
2018	T-125 R-13 A-6425	Date PEC - 24/10/2018	redevance om podensac non prelevés 2eme acpte 2018	154,72 €	154,72 €
2018	T-125 R-13 A-6442	Date PEC - 24/10/2018	redevance om podensac non prelevés 2eme acpte 2018	155,66 €	155,66 €
2018	T-125 R-13 A-6492	Date PEC - 24/10/2018	redevance om podensac non prelevés 2eme acpte 2018	157,43 €	82,35 €
2018	T-125 R-13 A-6523	Date PEC - 24/10/2018	redevance om podensac non prelevés 2eme acpte 2018	94,60 €	94,60 €
2018	T-125 R-13 A-6597	Date PEC - 24/10/2018	redevance om podensac non prelevés 2eme acpte 2018	84,89 €	84,89 €

_033022

TRES. CADILLAN

DECHETS

MENAGERS CC

CONVERGENCE

_66036

Pièces prises en charge du au 24/09/2021

Situation actualisée au 24/09/2021

Exercice	N° de pièce	Date PEC	Objet du titre	Montant du principal	Reste à recouvrer
2018	T-125 R-13 A-6652	Date PEC - 24/10/2018	redevance om podensac non prelevés 2eme acpte 2018	84,73 €	84,73 €
2018	T-125 R-13 A-6661	Date PEC - 24/10/2018	redevance om podensac non prelevés 2eme acpte 2018	169,77 €	169,77 €
2018	T-125 R-13 A-6676	Date PEC - 24/10/2018	redevance om podensac non prelevés 2eme acpte 2018	38,32 €	38,32 €
2018	T-125 R-13 A-6710	Date PEC - 24/10/2018	redevance om podensac non prelevés 2eme acpte 2018	116,70 €	116,70 €
2018	T-165 R-16 A-15	Date PEC - 14/12/2018	redevance om podensac non prelevés solde 2017 complémentaire	197,80 €	197,80 €
2018	T-165 R-16 A-29	Date PEC - 14/12/2018	redevance om podensac non prelevés solde 2017 complémentaire	37,95 €	37,95 €
2018	T-165 R-16 A-37	Date PEC - 14/12/2018	redevance om podensac non prelevés solde 2017 complémentaire	271,41 €	271,41 €
2018	T-9 R-2 A-165	Date PEC - 16/02/2018	redevance om solde 2017 prelevés	37,20 €	37,20 €
2018	T-37 R-4 A-60	Date PEC - 05/04/2018	redevance om refacturation solde 2017 non prelevés	170,99 €	68,73 €
2018	T-38 R-5 A-862	Date PEC - 05/04/2018	redevance om podensac prelevés	52,44 €	52,44 €
2018	T-38 R-5 A-1339	Date PEC - 05/04/2018	redevance om podensac prelevés	46,63 €	46,63 €
2018	T-38 R-5 A-1629	Date PEC - 05/04/2018	redevance om podensac prelevés	28,29 €	28,29 €
2018	T-38 R-5 A-2033	Date PEC - 05/04/2018	redevance om podensac prelevés	51,02 €	51,02 €

_033022

TRES. CADILLAN

DECHETS

MENAGERS CC

CONVERGENC

_66036

Pièces prises en charge du au 24/09/2021

Situation actualisée au 24/09/2021

Exercice	N° de pièce	Date PEC	Objet du titre	Montant du principal	Reste à recouvrer
2018	T-38 R-5 A-2303	Date PEC - 05/04/2018	redevance om podensac prelevés	46,70 €	46,70 €
2018	T-39 R-6 A-6	Date PEC - 05/04/2018	redevance om podensac non prelevés 1er acpte 2018	45,29 €	45,29 €
2018	T-39 R-6 A-15	Date PEC - 05/04/2018	redevance om podensac non prelevés 1er acpte 2018	70,65 €	34,83 €
2018	T-39 R-6 A-18	Date PEC - 05/04/2018	redevance om podensac non prelevés 1er acpte 2018	83,50 €	83,50 €
2018	T-39 R-6 A-29	Date PEC - 05/04/2018	redevance om podensac non prelevés 1er acpte 2018	99,56 €	99,56 €
2018	T-39 R-6 A-36	Date PEC - 05/04/2018	redevance om podensac non prelevés 1er acpte 2018	93,14 €	93,14 €
2018	T-39 R-6 A-58	Date PEC - 05/04/2018	redevance om podensac non prelevés 1er acpte 2018	93,14 €	93,14 €
2018	T-39 R-6 A-73	Date PEC - 05/04/2018	redevance om podensac non prelevés 1er acpte 2018	70,65 €	70,65 €
2018	T-39 R-6 A-78	Date PEC - 05/04/2018	redevance om podensac non prelevés 1er acpte 2018	70,65 €	70,65 €
2018	T-39 R-6 A-126	Date PEC - 05/04/2018	redevance om podensac non prelevés 1er acpte 2018	83,50 €	83,50 €
2018	T-39 R-6 A-157	Date PEC - 05/04/2018	redevance om podensac non prelevés 1er acpte 2018	38,53 €	38,53 €
2018	T-39 R-6 A-162	Date PEC - 05/04/2018	redevance om podensac non prelevés 1er acpte 2018	83,50 €	83,50 €

_033022

TRES. CADILLAN

DECHETS

MENAGERS CC

CONVERGENCE

_66036

Pièces prises en charge du au 24/09/2021

Situation actualisée au 24/09/2021

Exercice	N° de pièce	Date PEC	Objet du titre	Montant du principal	Reste à recouvrer
2018	T-39 R-6 A-197	Date PEC - 05/04/2018	redevance om podensac non prelevés 1er acpte 2018	38,53 €	38,53 €
2018	T-39 R-6 A-231	Date PEC - 05/04/2018	redevance om podensac non prelevés 1er acpte 2018	99,56 €	99,56 €
2018	T-39 R-6 A-314	Date PEC - 05/04/2018	redevance om podensac non prelevés 1er acpte 2018	0,30 €	0,30 €
2018	T-39 R-6 A-346	Date PEC - 05/04/2018	redevance om podensac non prelevés 1er acpte 2018	83,50 €	83,50 €
2018	T-39 R-6 A-358	Date PEC - 05/04/2018	redevance om podensac non prelevés 1er acpte 2018	83,50 €	83,50 €
2018	T-39 R-6 A-396	Date PEC - 05/04/2018	redevance om podensac non prelevés 1er acpte 2018	53,19 €	53,19 €
2018	T-39 R-6 A-397	Date PEC - 05/04/2018	redevance om podensac non prelevés 1er acpte 2018	7,32 €	7,32 €
2018	T-39 R-6 A-434	Date PEC - 05/04/2018	redevance om podensac non prelevés 1er acpte 2018	38,53 €	38,53 €
2018	T-39 R-6 A-442	Date PEC - 05/04/2018	redevance om podensac non prelevés 1er acpte 2018	70,65 €	70,65 €
2018	T-39 R-6 A-456	Date PEC - 05/04/2018	redevance om podensac non prelevés 1er acpte 2018	38,53 €	38,53 €
2018	T-39 R-6 A-480	Date PEC - 05/04/2018	redevance om podensac non prelevés 1er acpte 2018	83,50 €	83,50 €
2018	T-39 R-6 A-614	Date PEC - 05/04/2018	redevance om podensac non prelevés 1er acpte 2018	83,50 €	83,50 €

_033022

TRES. CADILLAN

DECHETS

MENAGERS CC

CONVERGENC

_66036

Pièces prises en charge du au 24/09/2021

Situation actualisée au 24/09/2021

Exercice	N° de pièce	Date PEC	Objet du titre	Montant du principal	Reste à recouvrer
2018	T-39 R-6 A-656	Date PEC - 05/04/2018	redevance om podensac non prelevés 1er acpte 2018	93,14 €	93,14 €
2018	T-39 R-6 A-691	Date PEC - 05/04/2018	redevance om podensac non prelevés 1er acpte 2018	70,65 €	70,65 €
2018	T-39 R-6 A-834	Date PEC - 05/04/2018	redevance om podensac non prelevés 1er acpte 2018	83,50 €	83,50 €
2018	T-39 R-6 A-853	Date PEC - 05/04/2018	redevance om podensac non prelevés 1er acpte 2018	53,44 €	53,44 €
2018	T-39 R-6 A-874	Date PEC - 05/04/2018	redevance om podensac non prelevés 1er acpte 2018	38,53 €	38,53 €
2018	T-39 R-6 A-896	Date PEC - 05/04/2018	redevance om podensac non prelevés 1er acpte 2018	70,65 €	70,65 €
2018	T-39 R-6 A-904	Date PEC - 05/04/2018	redevance om podensac non prelevés 1er acpte 2018	38,53 €	38,53 €
2018	T-39 R-6 A-940	Date PEC - 05/04/2018	redevance om podensac non prelevés 1er acpte 2018	334,03 €	334,03 €
2018	T-39 R-6 A-999	Date PEC - 05/04/2018	redevance om podensac non prelevés 1er acpte 2018	38,53 €	38,53 €
2018	T-39 R-6 A-1143	Date PEC - 05/04/2018	redevance om podensac non prelevés 1er acpte 2018	83,50 €	83,50 €
2018	T-39 R-6 A-1284	Date PEC - 05/04/2018	redevance om podensac non prelevés 1er acpte 2018	99,56 €	99,56 €
2018	T-39 R-6 A-1337	Date PEC - 05/04/2018	redevance om podensac non prelevés 1er acpte 2018	70,65 €	70,65 €

_033022

TRES. CADILLAN

DECHETS

MENAGERS CC

CONVERGENCE

_66036

Pièces prises en charge du au 24/09/2021

Situation actualisée au 24/09/2021

Exercice	N° de pièce	Date PEC	Objet du titre	Montant du principal	Reste à recouvrer
2018	T-39 R-6 A-1342	Date PEC - 05/04/2018	redevance om podensac non prelevés 1er acpte 2018	93,14 €	93,14 €
2018	T-39 R-6 A-1385	Date PEC - 05/04/2018	redevance om podensac non prelevés 1er acpte 2018	83,50 €	83,50 €
2018	T-39 R-6 A-1424	Date PEC - 05/04/2018	redevance om podensac non prelevés 1er acpte 2018	93,14 €	93,14 €
2018	T-39 R-6 A-1434	Date PEC - 05/04/2018	redevance om podensac non prelevés 1er acpte 2018	83,50 €	83,50 €
2018	T-39 R-6 A-1450	Date PEC - 05/04/2018	redevance om podensac non prelevés 1er acpte 2018	99,56 €	99,56 €
2018	T-39 R-6 A-1580	Date PEC - 05/04/2018	redevance om podensac non prelevés 1er acpte 2018	99,56 €	99,56 €
2018	T-39 R-6 A-1619	Date PEC - 05/04/2018	redevance om podensac non prelevés 1er acpte 2018	70,65 €	70,65 €
2018	T-39 R-6 A-1621	Date PEC - 05/04/2018	redevance om podensac non prelevés 1er acpte 2018	38,53 €	38,53 €
2018	T-39 R-6 A-1685	Date PEC - 05/04/2018	redevance om podensac non prelevés 1er acpte 2018	83,50 €	83,50 €
2018	T-39 R-6 A-1712	Date PEC - 05/04/2018	redevance om podensac non prelevés 1er acpte 2018	26,40 €	26,40 €
2018	T-39 R-6 A-1737	Date PEC - 05/04/2018	redevance om podensac non prelevés 1er acpte 2018	38,53 €	38,53 €
2018	T-39 R-6 A-1809	Date PEC - 05/04/2018	redevance om podensac non prelevés 1er acpte 2018	70,65 €	70,65 €

_033022

TRES. CADILLAN

DECHETS

MENAGERS CC

CONVERGENC

_66036

Pièces prises en charge du au 24/09/2021

Situation actualisée au 24/09/2021

Exercice	N° de pièce	Date PEC	Objet du titre	Montant du principal	Reste à recouvrer
2018	T-39 R-6 A-1811	Date PEC - 05/04/2018	redevance om podensac non prelevés 1er acpte 2018	38,53 €	38,53 €
2018	T-39 R-6 A-1826	Date PEC - 05/04/2018	redevance om podensac non prelevés 1er acpte 2018	70,65 €	70,65 €
2018	T-39 R-6 A-1833	Date PEC - 05/04/2018	redevance om podensac non prelevés 1er acpte 2018	70,65 €	70,65 €
2018	T-39 R-6 A-1878	Date PEC - 05/04/2018	redevance om podensac non prelevés 1er acpte 2018	99,56 €	99,56 €
2018	T-39 R-6 A-1913	Date PEC - 05/04/2018	redevance om podensac non prelevés 1er acpte 2018	93,14 €	93,14 €
2018	T-39 R-6 A-1942	Date PEC - 05/04/2018	redevance om podensac non prelevés 1er acpte 2018	99,56 €	99,56 €
2018	T-39 R-6 A-1991	Date PEC - 05/04/2018	redevance om podensac non prelevés 1er acpte 2018	83,50 €	83,50 €
2018	T-39 R-6 A-2006	Date PEC - 05/04/2018	redevance om podensac non prelevés 1er acpte 2018	83,50 €	83,50 €
2018	T-39 R-6 A-2025	Date PEC - 05/04/2018	redevance om podensac non prelevés 1er acpte 2018	99,56 €	99,56 €
2018	T-39 R-6 A-2061	Date PEC - 05/04/2018	redevance om podensac non prelevés 1er acpte 2018	70,65 €	70,65 €
2018	T-39 R-6 A-2228	Date PEC - 05/04/2018	redevance om podensac non prelevés 1er acpte 2018	16,61 €	16,61 €
2018	T-39 R-6 A-2242	Date PEC - 05/04/2018	redevance om podensac non prelevés 1er acpte 2018	38,53 €	38,53 €

_033022

TRES. CADILLAN

DECHETS

MENAGERS CC

CONVERGENCE

_66036

Pièces prises en charge du au 24/09/2021

Situation actualisée au 24/09/2021

Exercice	N° de pièce	Date PEC	Objet du titre	Montant du principal	Reste à recouvrer
2018	T-39 R-6 A-2333	Date PEC - 05/04/2018	redevance om podensac non prelevés 1er acpte 2018	70,65 €	70,65 €
2018	T-39 R-6 A-2343	Date PEC - 05/04/2018	redevance om podensac non prelevés 1er acpte 2018	38,53 €	38,53 €
2018	T-39 R-6 A-2360	Date PEC - 05/04/2018	redevance om podensac non prelevés 1er acpte 2018	83,50 €	83,50 €
2018	T-39 R-6 A-2362	Date PEC - 05/04/2018	redevance om podensac non prelevés 1er acpte 2018	93,14 €	31,23 €
2018	T-39 R-6 A-2363	Date PEC - 05/04/2018	redevance om podensac non prelevés 1er acpte 2018	93,14 €	93,14 €
2018	T-39 R-6 A-2368	Date PEC - 05/04/2018	redevance om podensac non prelevés 1er acpte 2018	93,14 €	93,14 €
2018	T-39 R-6 A-2410	Date PEC - 05/04/2018	redevance om podensac non prelevés 1er acpte 2018	38,53 €	38,53 €
2018	T-39 R-6 A-2454	Date PEC - 05/04/2018	redevance om podensac non prelevés 1er acpte 2018	99,56 €	99,56 €
2018	T-39 R-6 A-2495	Date PEC - 05/04/2018	redevance om podensac non prelevés 1er acpte 2018	38,53 €	38,53 €
2018	T-39 R-6 A-2553	Date PEC - 05/04/2018	redevance om podensac non prelevés 1er acpte 2018	38,53 €	38,53 €
2018	T-39 R-6 A-2587	Date PEC - 05/04/2018	redevance om podensac non prelevés 1er acpte 2018	83,50 €	83,50 €
2018	T-39 R-6 A-2597	Date PEC - 05/04/2018	redevance om podensac non prelevés 1er acpte 2018	70,65 €	70,65 €

_033022

TRES. CADILLAN

DECHETS

MENAGERS CC

CONVERGENC

_66036

Pièces prises en charge du au 24/09/2021

Situation actualisée au 24/09/2021

Exercice	N° de pièce	Date PEC	Objet du titre	Montant du principal	Reste à recouvrer
2018	T-39 R-6 A-2609	Date PEC - 05/04/2018	redevance om podensac non prelevés 1er acpte 2018	93,14 €	93,14 €
2018	T-39 R-6 A-2622	Date PEC - 05/04/2018	redevance om podensac non prelevés 1er acpte 2018	83,50 €	83,50 €
2018	T-39 R-6 A-2634	Date PEC - 05/04/2018	redevance om podensac non prelevés 1er acpte 2018	83,50 €	83,50 €
2018	T-39 R-6 A-2642	Date PEC - 05/04/2018	redevance om podensac non prelevés 1er acpte 2018	37,90 €	37,90 €
2018	T-39 R-6 A-2655	Date PEC - 05/04/2018	redevance om podensac non prelevés 1er acpte 2018	70,65 €	70,65 €
2018	T-39 R-6 A-2725	Date PEC - 05/04/2018	redevance om podensac non prelevés 1er acpte 2018	38,53 €	38,53 €
2018	T-39 R-6 A-2743	Date PEC - 05/04/2018	redevance om podensac non prelevés 1er acpte 2018	99,56 €	55,54 €
2018	T-39 R-6 A-2769	Date PEC - 05/04/2018	redevance om podensac non prelevés 1er acpte 2018	93,14 €	93,14 €
2018	T-39 R-6 A-2790	Date PEC - 05/04/2018	redevance om podensac non prelevés 1er acpte 2018	83,50 €	83,50 €
2018	T-39 R-6 A-2795	Date PEC - 05/04/2018	redevance om podensac non prelevés 1er acpte 2018	83,50 €	83,50 €
2018	T-39 R-6 A-2861	Date PEC - 05/04/2018	redevance om podensac non prelevés 1er acpte 2018	93,14 €	93,14 €
2018	T-39 R-6 A-2864	Date PEC - 05/04/2018	redevance om podensac non prelevés 1er acpte 2018	42,35 €	42,35 €

_033022

TRES. CADILLAN

DECHETS

MENAGERS CC

CONVERGENCE

_66036

Pièces prises en charge du au 24/09/2021

Situation actualisée au 24/09/2021

Exercice	N° de pièce	Date PEC	Objet du titre	Montant du principal	Reste à recouvrer
2018	T-39 R-6 A-2911	Date PEC - 05/04/2018	redevance om podensac non prelevés 1er acpte 2018	83,50 €	83,50 €
2018	T-39 R-6 A-2987	Date PEC - 05/04/2018	redevance om podensac non prelevés 1er acpte 2018	99,56 €	99,56 €
2018	T-39 R-6 A-3051	Date PEC - 05/04/2018	redevance om podensac non prelevés 1er acpte 2018	83,50 €	83,50 €
2018	T-39 R-6 A-3066	Date PEC - 05/04/2018	redevance om podensac non prelevés 1er acpte 2018	70,65 €	70,65 €
2018	T-39 R-6 A-3096	Date PEC - 05/04/2018	redevance om podensac non prelevés 1er acpte 2018	38,53 €	38,53 €
2018	T-39 R-6 A-3135	Date PEC - 05/04/2018	redevance om podensac non prelevés 1er acpte 2018	38,53 €	38,53 €
2018	T-39 R-6 A-3158	Date PEC - 05/04/2018	redevance om podensac non prelevés 1er acpte 2018	83,50 €	83,50 €
2018	T-39 R-6 A-3198	Date PEC - 05/04/2018	redevance om podensac non prelevés 1er acpte 2018	99,56 €	99,56 €
2018	T-39 R-6 A-3265	Date PEC - 05/04/2018	redevance om podensac non prelevés 1er acpte 2018	70,65 €	70,65 €
2018	T-39 R-6 A-3277	Date PEC - 05/04/2018	redevance om podensac non prelevés 1er acpte 2018	83,50 €	83,50 €
2018	T-39 R-6 A-3292	Date PEC - 05/04/2018	redevance om podensac non prelevés 1er acpte 2018	93,14 €	93,14 €
2018	T-39 R-6 A-3296	Date PEC - 05/04/2018	redevance om podensac non prelevés 1er acpte 2018	93,14 €	93,14 €

_033022

TRES. CADILLAN

DECHETS

MENAGERS CC

CONVERGENCE

_66036

Pièces prises en charge du au 24/09/2021

Situation actualisée au 24/09/2021

Exercice	N° de pièce	Date PEC	Objet du titre	Montant du principal	Reste à recouvrer
2018	T-39 R-6 A-3308	Date PEC - 05/04/2018	redevance om podensac non prelevés 1er acpte 2018	99,56 €	99,56 €
2018	T-39 R-6 A-3348	Date PEC - 05/04/2018	redevance om podensac non prelevés 1er acpte 2018	38,53 €	38,53 €
2018	T-39 R-6 A-3364	Date PEC - 05/04/2018	redevance om podensac non prelevés 1er acpte 2018	38,53 €	38,53 €
2018	T-39 R-6 A-3409	Date PEC - 05/04/2018	redevance om podensac non prelevés 1er acpte 2018	70,65 €	70,65 €
2018	T-39 R-6 A-3413	Date PEC - 05/04/2018	redevance om podensac non prelevés 1er acpte 2018	70,65 €	70,65 €
2018	T-39 R-6 A-3416	Date PEC - 05/04/2018	redevance om podensac non prelevés 1er acpte 2018	60,29 €	60,29 €
2018	T-39 R-6 A-3454	Date PEC - 05/04/2018	redevance om podensac non prelevés 1er acpte 2018	44,60 €	44,60 €
2018	T-39 R-6 A-3458	Date PEC - 05/04/2018	redevance om podensac non prelevés 1er acpte 2018	93,14 €	93,14 €
2018	T-39 R-6 A-3495	Date PEC - 05/04/2018	redevance om podensac non prelevés 1er acpte 2018	38,53 €	38,53 €
2018	T-39 R-6 A-3500	Date PEC - 05/04/2018	redevance om podensac non prelevés 1er acpte 2018	38,53 €	38,53 €
2018	T-39 R-6 A-3560	Date PEC - 05/04/2018	redevance om podensac non prelevés 1er acpte 2018	11,84 €	11,84 €
2018	T-39 R-6 A-3565	Date PEC - 05/04/2018	redevance om podensac non prelevés 1er acpte 2018	70,65 €	70,65 €

_033022

TRES. CADILLAN

DECHETS

MENAGERS CC

CONVERGENCE

_66036

Pièces prises en charge du au 24/09/2021

Situation actualisée au 24/09/2021

Exercice	N° de pièce	Date PEC	Objet du titre	Montant du principal	Reste à recouvrer
2018	T-39 R-6 A-3573	Date PEC - 05/04/2018	redevance om podensac non prelevés 1er acpte 2018	38,53 €	38,53 €
2018	T-39 R-6 A-3620	Date PEC - 05/04/2018	redevance om podensac non prelevés 1er acpte 2018	38,53 €	38,53 €
2018	T-39 R-6 A-3643	Date PEC - 05/04/2018	redevance om podensac non prelevés 1er acpte 2018	93,14 €	93,14 €
2018	T-39 R-6 A-3647	Date PEC - 05/04/2018	redevance om podensac non prelevés 1er acpte 2018	38,53 €	38,53 €
2018	T-39 R-6 A-3671	Date PEC - 05/04/2018	redevance om podensac non prelevés 1er acpte 2018	70,65 €	70,65 €
2018	T-39 R-6 A-3679	Date PEC - 05/04/2018	redevance om podensac non prelevés 1er acpte 2018	70,65 €	70,65 €
2018	T-39 R-6 A-3727	Date PEC - 05/04/2018	redevance om podensac non prelevés 1er acpte 2018	83,50 €	83,50 €
2018	T-39 R-6 A-3750	Date PEC - 05/04/2018	redevance om podensac non prelevés 1er acpte 2018	44,26 €	44,26 €
2018	T-39 R-6 A-3827	Date PEC - 05/04/2018	redevance om podensac non prelevés 1er acpte 2018	99,56 €	99,56 €
2018	T-39 R-6 A-3858	Date PEC - 05/04/2018	redevance om podensac non prelevés 1er acpte 2018	83,50 €	83,50 €
2018	T-39 R-6 A-3897	Date PEC - 05/04/2018	redevance om podensac non prelevés 1er acpte 2018	70,65 €	70,65 €
2018	T-39 R-6 A-3945	Date PEC - 05/04/2018	redevance om podensac non prelevés 1er acpte 2018	70,65 €	70,65 €

_033022

TRES. CADILLAN

DECHETS

MENAGERS CC

CONVERGENCE

_66036

Pièces prises en charge du au 24/09/2021

Situation actualisée au 24/09/2021

Exercice	N° de pièce	Date PEC	Objet du titre	Montant du principal	Reste à recouvrer
2018	T-39 R-6 A-3965	Date PEC - 05/04/2018	redevance om podensac non prelevés 1er acpte 2018	86,39 €	86,39 €
2018	T-39 R-6 A-3975	Date PEC - 05/04/2018	redevance om podensac non prelevés 1er acpte 2018	44,45 €	44,45 €
2018	T-39 R-6 A-4008	Date PEC - 05/04/2018	redevance om podensac non prelevés 1er acpte 2018	38,53 €	38,53 €
2018	T-39 R-6 A-4031	Date PEC - 05/04/2018	redevance om podensac non prelevés 1er acpte 2018	38,53 €	38,53 €
2018	T-39 R-6 A-4045	Date PEC - 05/04/2018	redevance om podensac non prelevés 1er acpte 2018	38,53 €	38,53 €
2018	T-39 R-6 A-4047	Date PEC - 05/04/2018	redevance om podensac non prelevés 1er acpte 2018	93,14 €	93,14 €
2018	T-39 R-6 A-4052	Date PEC - 05/04/2018	redevance om podensac non prelevés 1er acpte 2018	74,81 €	74,81 €
2018	T-39 R-6 A-4070	Date PEC - 05/04/2018	redevance om podensac non prelevés 1er acpte 2018	70,65 €	70,65 €
2018	T-39 R-6 A-4093	Date PEC - 05/04/2018	redevance om podensac non prelevés 1er acpte 2018	78,85 €	78,85 €
2018	T-39 R-6 A-4111	Date PEC - 05/04/2018	redevance om podensac non prelevés 1er acpte 2018	99,56 €	99,56 €
2018	T-39 R-6 A-4112	Date PEC - 05/04/2018	redevance om podensac non prelevés 1er acpte 2018	93,14 €	93,14 €
2018	T-39 R-6 A-4127	Date PEC - 05/04/2018	redevance om podensac non prelevés 1er acpte 2018	70,65 €	70,65 €

_033022

TRES. CADILLAN

DECHETS

MENAGERS CC

CONVERGENC

_66036

Pièces prises en charge du au 24/09/2021

Situation actualisée au 24/09/2021

Exercice	N° de pièce	Date PEC	Objet du titre	Montant du principal	Reste à recouvrer
2018	T-39 R-6 A-4129	Date PEC - 05/04/2018	redevance om podensac non prelevés 1er acpte 2018	93,14 €	93,14 €
2018	T-39 R-6 A-4155	Date PEC - 05/04/2018	redevance om podensac non prelevés 1er acpte 2018	83,50 €	47,50 €
2018	T-39 R-6 A-4158	Date PEC - 05/04/2018	redevance om podensac non prelevés 1er acpte 2018	334,03 €	334,03 €
2018	T-39 R-6 A-4165	Date PEC - 05/04/2018	redevance om podensac non prelevés 1er acpte 2018	99,56 €	99,56 €
2018	T-39 R-6 A-4212	Date PEC - 05/04/2018	redevance om podensac non prelevés 1er acpte 2018	93,14 €	93,14 €
2018	T-39 R-6 A-4217	Date PEC - 05/04/2018	redevance om podensac non prelevés 1er acpte 2018	70,65 €	70,65 €
2018	T-39 R-6 A-4218	Date PEC - 05/04/2018	redevance om podensac non prelevés 1er acpte 2018	38,53 €	38,53 €
2018	T-39 R-6 A-4219	Date PEC - 05/04/2018	redevance om podensac non prelevés 1er acpte 2018	31,12 €	31,12 €
2018	T-39 R-6 A-4229	Date PEC - 05/04/2018	redevance om podensac non prelevés 1er acpte 2018	93,14 €	93,14 €
2018	T-39 R-6 A-4230	Date PEC - 05/04/2018	redevance om podensac non prelevés 1er acpte 2018	93,14 €	89,25 €
2018	T-39 R-6 A-4239	Date PEC - 05/04/2018	redevance om podensac non prelevés 1er acpte 2018	70,65 €	70,65 €
2018	T-39 R-6 A-4302	Date PEC - 05/04/2018	redevance om podensac non prelevés 1er acpte 2018	38,53 €	38,53 €

_033022

TRES. CADILLAN

DECHETS

MENAGERS CC

CONVERGENCE

_66036

Pièces prises en charge du au 24/09/2021

Situation actualisée au 24/09/2021

Exercice	N° de pièce	Date PEC	Objet du titre	Montant du principal	Reste à recouvrer
2018	T-39 R-6 A-4324	Date PEC - 05/04/2018	redevance om podensac non prelevés 1er acpte 2018	38,53 €	38,53 €
2018	T-39 R-6 A-4343	Date PEC - 05/04/2018	redevance om podensac non prelevés 1er acpte 2018	38,53 €	38,53 €
2018	T-39 R-6 A-4368	Date PEC - 05/04/2018	redevance om podensac non prelevés 1er acpte 2018	70,65 €	70,65 €
2018	T-39 R-6 A-4373	Date PEC - 05/04/2018	redevance om podensac non prelevés 1er acpte 2018	93,14 €	93,14 €
2018	T-39 R-6 A-4398	Date PEC - 05/04/2018	redevance om podensac non prelevés 1er acpte 2018	99,56 €	99,56 €
2018	T-39 R-6 A-4445	Date PEC - 05/04/2018	redevance om podensac non prelevés 1er acpte 2018	38,53 €	38,53 €
2018	T-39 R-6 A-4492	Date PEC - 05/04/2018	redevance om podensac non prelevés 1er acpte 2018	38,53 €	9,45 €
2018	T-39 R-6 A-4521	Date PEC - 05/04/2018	redevance om podensac non prelevés 1er acpte 2018	99,56 €	99,56 €
2018	T-39 R-6 A-4528	Date PEC - 05/04/2018	redevance om podensac non prelevés 1er acpte 2018	38,53 €	38,53 €
2018	T-39 R-6 A-4603	Date PEC - 05/04/2018	redevance om podensac non prelevés 1er acpte 2018	83,50 €	83,50 €
2018	T-39 R-6 A-4656	Date PEC - 05/04/2018	redevance om podensac non prelevés 1er acpte 2018	83,50 €	83,50 €
2018	T-39 R-6 A-4660	Date PEC - 05/04/2018	redevance om podensac non prelevés 1er acpte 2018	38,53 €	38,53 €

_033022

TRES. CADILLAN

DECHETS

MENAGERS CC

CONVERGENC

_66036

Pièces prises en charge du au 24/09/2021

Situation actualisée au 24/09/2021

Exercice	N° de pièce	Date PEC	Objet du titre	Montant du principal	Reste à recouvrer
2018	T-39 R-6 A-4667	Date PEC - 05/04/2018	redevance om podensac non prelevés 1er acpte 2018	38,53 €	38,53 €
2018	T-39 R-6 A-4669	Date PEC - 05/04/2018	redevance om podensac non prelevés 1er acpte 2018	70,65 €	70,65 €
2018	T-39 R-6 A-4673	Date PEC - 05/04/2018	redevance om podensac non prelevés 1er acpte 2018	93,14 €	93,14 €
2018	T-39 R-6 A-4729	Date PEC - 05/04/2018	redevance om podensac non prelevés 1er acpte 2018	83,50 €	83,50 €
2018	T-39 R-6 A-4744	Date PEC - 05/04/2018	redevance om podensac non prelevés 1er acpte 2018	83,50 €	83,50 €
2018	T-39 R-6 A-4793	Date PEC - 05/04/2018	redevance om podensac non prelevés 1er acpte 2018	70,65 €	70,65 €
2018	T-39 R-6 A-4823	Date PEC - 05/04/2018	redevance om podensac non prelevés 1er acpte 2018	83,50 €	83,50 €
2018	T-39 R-6 A-4844	Date PEC - 05/04/2018	redevance om podensac non prelevés 1er acpte 2018	70,65 €	70,65 €
2018	T-39 R-6 A-4872	Date PEC - 05/04/2018	redevance om podensac non prelevés 1er acpte 2018	38,53 €	38,53 €
2018	T-39 R-6 A-4879	Date PEC - 05/04/2018	redevance om podensac non prelevés 1er acpte 2018	38,53 €	38,53 €
2018	T-39 R-6 A-5005	Date PEC - 05/04/2018	redevance om podensac non prelevés 1er acpte 2018	93,14 €	93,14 €
2018	T-39 R-6 A-5083	Date PEC - 05/04/2018	redevance om podensac non prelevés 1er acpte 2018	99,56 €	99,56 €

_033022

TRES. CADILLAN

DECHETS

MENAGERS CC

CONVERGENC

_66036

Pièces prises en charge du au 24/09/2021

Situation actualisée au 24/09/2021

Exercice	N° de pièce	Date PEC	Objet du titre	Montant du principal	Reste à recouvrer
2018	T-39 R-6 A-5089	Date PEC - 05/04/2018	redevance om podensac non prelevés 1er acpte 2018	58,30 €	58,30 €
2018	T-39 R-6 A-5170	Date PEC - 05/04/2018	redevance om podensac non prelevés 1er acpte 2018	93,14 €	93,14 €
2018	T-39 R-6 A-5176	Date PEC - 05/04/2018	redevance om podensac non prelevés 1er acpte 2018	36,26 €	36,26 €
2018	T-39 R-6 A-5187	Date PEC - 05/04/2018	redevance om podensac non prelevés 1er acpte 2018	83,50 €	83,50 €
2018	T-39 R-6 A-5262	Date PEC - 05/04/2018	redevance om podensac non prelevés 1er acpte 2018	93,14 €	93,14 €
2018	T-39 R-6 A-5279	Date PEC - 05/04/2018	redevance om podensac non prelevés 1er acpte 2018	38,53 €	38,53 €
2018	T-39 R-6 A-5345	Date PEC - 05/04/2018	redevance om podensac non prelevés 1er acpte 2018	70,65 €	70,65 €
2018	T-39 R-6 A-5363	Date PEC - 05/04/2018	redevance om podensac non prelevés 1er acpte 2018	99,56 €	99,56 €
2018	T-39 R-6 A-5384	Date PEC - 05/04/2018	redevance om podensac non prelevés 1er acpte 2018	334,03 €	334,03 €
2018	T-39 R-6 A-5404	Date PEC - 05/04/2018	redevance om podensac non prelevés 1er acpte 2018	38,53 €	38,53 €
2018	T-39 R-6 A-5429	Date PEC - 05/04/2018	redevance om podensac non prelevés 1er acpte 2018	38,53 €	38,53 €
2018	T-39 R-6 A-5467	Date PEC - 05/04/2018	redevance om podensac non prelevés 1er acpte 2018	93,14 €	93,14 €

_033022

TRES. CADILLAN

DECHETS

MENAGERS CC

CONVERGENC

_66036

Pièces prises en charge du au 24/09/2021

Situation actualisée au 24/09/2021

Exercice	N° de pièce	Date PEC	Objet du titre	Montant du principal	Reste à recouvrer
2018	T-39 R-6 A-5483	Date PEC - 05/04/2018	redevance om podensac non prelevés 1er acpte 2018	83,50 €	83,50 €
2018	T-39 R-6 A-5543	Date PEC - 05/04/2018	redevance om podensac non prelevés 1er acpte 2018	75,91 €	75,91 €
2018	T-39 R-6 A-5553	Date PEC - 05/04/2018	redevance om podensac non prelevés 1er acpte 2018	70,65 €	70,65 €
2018	T-39 R-6 A-5628	Date PEC - 05/04/2018	redevance om podensac non prelevés 1er acpte 2018	93,14 €	93,14 €
2018	T-39 R-6 A-5635	Date PEC - 05/04/2018	redevance om podensac non prelevés 1er acpte 2018	70,65 €	70,65 €
2018	T-39 R-6 A-5657	Date PEC - 05/04/2018	redevance om podensac non prelevés 1er acpte 2018	38,53 €	38,53 €
2018	T-39 R-6 A-5718	Date PEC - 05/04/2018	redevance om podensac non prelevés 1er acpte 2018	70,65 €	70,65 €
2018	T-39 R-6 A-5751	Date PEC - 05/04/2018	redevance om podensac non prelevés 1er acpte 2018	83,50 €	83,50 €
2018	T-39 R-6 A-5801	Date PEC - 05/04/2018	redevance om podensac non prelevés 1er acpte 2018	49,25 €	49,25 €
2018	T-39 R-6 A-5879	Date PEC - 05/04/2018	redevance om podensac non prelevés 1er acpte 2018	99,56 €	99,56 €
2018	T-39 R-6 A-5880	Date PEC - 05/04/2018	redevance om podensac non prelevés 1er acpte 2018	99,56 €	99,56 €
2018	T-39 R-6 A-5881	Date PEC - 05/04/2018	redevance om podensac non prelevés 1er acpte 2018	70,65 €	70,65 €

_033022

TRES. CADILLAN

DECHETS

MENAGERS CC

CONVERGENCE

_66036

Pièces prises en charge du au 24/09/2021

Situation actualisée au 24/09/2021

Exercice	N° de pièce	Date PEC	Objet du titre	Montant du principal	Reste à recouvrer
2018	T-39 R-6 A-5924	Date PEC - 05/04/2018	redevance om podensac non prelevés 1er acpte 2018	38,53 €	38,53 €
2018	T-39 R-6 A-5962	Date PEC - 05/04/2018	redevance om podensac non prelevés 1er acpte 2018	70,65 €	70,65 €
2018	T-39 R-6 A-5966	Date PEC - 05/04/2018	redevance om podensac non prelevés 1er acpte 2018	38,53 €	38,53 €
2018	T-39 R-6 A-5981	Date PEC - 05/04/2018	redevance om podensac non prelevés 1er acpte 2018	70,65 €	70,65 €
2018	T-39 R-6 A-6010	Date PEC - 05/04/2018	redevance om podensac non prelevés 1er acpte 2018	83,50 €	83,50 €
2018	T-39 R-6 A-6019	Date PEC - 05/04/2018	redevance om podensac non prelevés 1er acpte 2018	334,03 €	334,03 €
2018	T-39 R-6 A-6021	Date PEC - 05/04/2018	redevance om podensac non prelevés 1er acpte 2018	83,50 €	83,50 €
2018	T-39 R-6 A-6028	Date PEC - 05/04/2018	redevance om podensac non prelevés 1er acpte 2018	38,53 €	38,53 €
2018	T-39 R-6 A-6050	Date PEC - 05/04/2018	redevance om podensac non prelevés 1er acpte 2018	38,53 €	38,53 €
2018	T-39 R-6 A-6078	Date PEC - 05/04/2018	redevance om podensac non prelevés 1er acpte 2018	27,04 €	27,04 €
2018	T-39 R-6 A-6100	Date PEC - 05/04/2018	redevance om podensac non prelevés 1er acpte 2018	83,50 €	83,50 €
2018	T-39 R-6 A-6128	Date PEC - 05/04/2018	redevance om podensac non prelevés 1er acpte 2018	70,65 €	70,65 €

_033022

TRES. CADILLAN

DECHETS

MENAGERS CC

CONVERGENCE

_66036

Pièces prises en charge du au 24/09/2021

Situation actualisée au 24/09/2021

Exercice	N° de pièce	Date PEC	Objet du titre	Montant du principal	Reste à recouvrer
2018	T-39 R-6 A-6149	Date PEC - 05/04/2018	redevance om podensac non prelevés 1er acpte 2018	70,65 €	70,65 €
2018	T-39 R-6 A-6236	Date PEC - 05/04/2018	redevance om podensac non prelevés 1er acpte 2018	38,53 €	38,53 €
2018	T-39 R-6 A-6243	Date PEC - 05/04/2018	redevance om podensac non prelevés 1er acpte 2018	83,50 €	83,50 €
2018	T-39 R-6 A-6281	Date PEC - 05/04/2018	redevance om podensac non prelevés 1er acpte 2018	83,50 €	83,50 €
2018	T-39 R-6 A-6300	Date PEC - 05/04/2018	redevance om podensac non prelevés 1er acpte 2018	93,14 €	93,14 €
2018	T-39 R-6 A-6378	Date PEC - 05/04/2018	redevance om podensac non prelevés 1er acpte 2018	70,65 €	70,65 €
2018	T-39 R-6 A-6455	Date PEC - 05/04/2018	redevance om podensac non prelevés 1er acpte 2018	83,50 €	12,31 €
2018	T-39 R-6 A-6480	Date PEC - 05/04/2018	redevance om podensac non prelevés 1er acpte 2018	11,48 €	11,48 €
2018	T-39 R-6 A-6494	Date PEC - 05/04/2018	redevance om podensac non prelevés 1er acpte 2018	38,53 €	38,53 €
2018	T-39 R-6 A-6513	Date PEC - 05/04/2018	redevance om podensac non prelevés 1er acpte 2018	70,65 €	70,65 €
2018	T-39 R-6 A-6546	Date PEC - 05/04/2018	redevance om podensac non prelevés 1er acpte 2018	70,65 €	70,65 €
2018	T-39 R-6 A-6572	Date PEC - 05/04/2018	redevance om podensac non prelevés 1er acpte 2018	93,14 €	93,14 €

_033022

TRES. CADILLAN

DECHETS

MENAGERS CC

CONVERGENC

_66036

Pièces prises en charge du au 24/09/2021

Situation actualisée au 24/09/2021

Exercice	N° de pièce	Date PEC	Objet du titre	Montant du principal	Reste à recouvrer
2018	T-69 R-7 A-547	Date PEC - 25/05/2018	redevance om podensac prelevés	33,58 €	33,58 €
2018	T-69 R-7 A-890	Date PEC - 25/05/2018	redevance om podensac prelevés	52,44 €	52,44 €
2018	T-69 R-7 A-1375	Date PEC - 25/05/2018	redevance om podensac prelevés	46,63 €	46,63 €
2018	T-69 R-7 A-1677	Date PEC - 25/05/2018	redevance om podensac prelevés	28,29 €	28,29 €
2018	T-69 R-7 A-2021	Date PEC - 25/05/2018	redevance om podensac prelevés	68,53 €	15,60 €
2018	T-69 R-7 A-2037	Date PEC - 25/05/2018	redevance om podensac prelevés	32,19 €	22,10 €
2018	T-69 R-7 A-2269	Date PEC - 25/05/2018	redevance om podensac prelevés	52,18 €	52,18 €
2018	T-88 R-8 A-902	Date PEC - 21/06/2018	redevance om podensac prelevés	52,44 €	52,44 €
2018	T-88 R-8 A-1395	Date PEC - 21/06/2018	redevance om podensac prelevés	46,63 €	46,63 €
2018	T-88 R-8 A-1699	Date PEC - 21/06/2018	redevance om podensac prelevés	28,29 €	28,29 €
2018	T-98 R-9 A-151	Date PEC - 01/08/2018	role 9 redevance om podensac soldes 2015-2016	51,77 €	51,77 €
2018	T-98 R-9 A-201	Date PEC - 01/08/2018	role 9 redevance om podensac soldes 2015-2016	40,88 €	40,88 €
2018	T-98 R-9 A-333	Date PEC - 01/08/2018	role 9 redevance om podensac soldes 2015-2016	59,41 €	59,41 €
2018	T-98 R-9 A-346	Date PEC - 01/08/2018	role 9 redevance om podensac soldes 2015-2016	55,46 €	47,37 €
2018	T-98 R-9 A-468	Date PEC - 01/08/2018	role 9 redevance om podensac soldes 2015-2016	149,58 €	149,58 €
2018	T-98 R-9 A-572	Date PEC - 01/08/2018	role 9 redevance om podensac soldes 2015-2016	41,65 €	41,65 €

_033022

TRES. CADILLAN

DECHETS

MENAGERS CC

CONVERGENCE

_66036

Pièces prises en charge du au 24/09/2021

Situation actualisée au 24/09/2021

Exercice	N° de pièce	Date PEC	Objet du titre	Montant du principal	Reste à recouvrer
2018	T-98 R-9 A-685	Date PEC - 01/08/2018	role 9 redevance om podensac soldes 2015-2016	37,52 €	37,52 €
2018	T-98 R-9 A-686	Date PEC - 01/08/2018	role 9 redevance om podensac soldes 2015-2016	29,04 €	24,50 €
2018	T-98 R-9 A-778	Date PEC - 01/08/2018	role 9 redevance om podensac soldes 2015-2016	14,78 €	14,78 €
2018	T-98 R-9 A-842	Date PEC - 01/08/2018	role 9 redevance om podensac soldes 2015-2016	114,18 €	114,18 €
2018	T-98 R-9 A-952	Date PEC - 01/08/2018	role 9 redevance om podensac soldes 2015-2016	65,83 €	65,83 €
2018	T-98 R-9 A-1031	Date PEC - 01/08/2018	role 9 redevance om podensac soldes 2015-2016	47,33 €	47,33 €
2018	T-98 R-9 A-1293	Date PEC - 01/08/2018	role 9 redevance om podensac soldes 2015-2016	27,57 €	27,57 €
2018	T-98 R-9 A-1295	Date PEC - 01/08/2018	role 9 redevance om podensac soldes 2015-2016	50,28 €	50,28 €
2018	T-98 R-9 A-1309	Date PEC - 01/08/2018	role 9 redevance om podensac soldes 2015-2016	230,00 €	230,00 €
2018	T-98 R-9 A-1626	Date PEC - 01/08/2018	role 9 redevance om podensac soldes 2015-2016	55,18 €	55,08 €
2018	T-98 R-9 A-1658	Date PEC - 01/08/2018	role 9 redevance om podensac soldes 2015-2016	46,43 €	46,43 €
2018	T-98 R-9 A-1665	Date PEC - 01/08/2018	role 9 redevance om podensac soldes 2015-2016	34,46 €	34,46 €
2018	T-98 R-9 A-1801	Date PEC - 01/08/2018	role 9 redevance om podensac soldes 2015-2016	42,69 €	20,61 €
2018	T-98 R-9 A-1960	Date PEC - 01/08/2018	role 9 redevance om podensac soldes 2015-2016	105,02 €	105,02 €
2018	T-98 R-9 A-1996	Date PEC - 01/08/2018	role 9 redevance om podensac soldes 2015-2016	35,82 €	35,82 €
2018	T-98 R-9 A-2080	Date PEC - 01/08/2018	role 9 redevance om podensac soldes 2015-2016	97,95 €	97,95 €

_033022

TRES. CADILLAN

DECHETS

MENAGERS CC

CONVERGENCE

_66036

Pièces prises en charge du au 24/09/2021

Situation actualisée au 24/09/2021

Exercice	N° de pièce	Date PEC	Objet du titre	Montant du principal	Reste à recouvrer
2018	T-98 R-9 A-2235	Date PEC - 01/08/2018	role 9 redevance om podensac soldes 2015-2016	8,47 €	8,47 €
2018	T-98 R-9 A-2243	Date PEC - 01/08/2018	role 9 redevance om podensac soldes 2015-2016	149,50 €	127,23 €
2018	T-98 R-9 A-2245	Date PEC - 01/08/2018	role 9 redevance om podensac soldes 2015-2016	51,12 €	51,12 €
2018	T-98 R-9 A-2270	Date PEC - 01/08/2018	role 9 redevance om podensac soldes 2015-2016	31,94 €	31,94 €
2018	T-98 R-9 A-2343	Date PEC - 01/08/2018	role 9 redevance om podensac soldes 2015-2016	106,16 €	106,16 €
2018	T-98 R-9 A-2369	Date PEC - 01/08/2018	role 9 redevance om podensac soldes 2015-2016	38,95 €	38,95 €
2018	T-98 R-9 A-2388	Date PEC - 01/08/2018	role 9 redevance om podensac soldes 2015-2016	35,22 €	35,22 €
2018	T-98 R-9 A-2418	Date PEC - 01/08/2018	role 9 redevance om podensac soldes 2015-2016	47,34 €	47,34 €
2018	T-98 R-9 A-2466	Date PEC - 01/08/2018	role 9 redevance om podensac soldes 2015-2016	107,60 €	107,60 €
2018	T-98 R-9 A-2467	Date PEC - 01/08/2018	role 9 redevance om podensac soldes 2015-2016	38,79 €	38,79 €
2018	T-98 R-9 A-2481	Date PEC - 01/08/2018	role 9 redevance om podensac soldes 2015-2016	41,04 €	41,04 €
2018	T-98 R-9 A-2501	Date PEC - 01/08/2018	role 9 redevance om podensac soldes 2015-2016	67,01 €	67,01 €
2018	T-98 R-9 A-2515	Date PEC - 01/08/2018	role 9 redevance om podensac soldes 2015-2016	32,17 €	32,17 €
2018	T-98 R-9 A-2538	Date PEC - 01/08/2018	role 9 redevance om podensac soldes 2015-2016	43,38 €	43,38 €
2018	T-98 R-9 A-2546	Date PEC - 01/08/2018	role 9 redevance om podensac soldes 2015-2016	157,85 €	157,85 €
2018	T-98 R-9 A-2563	Date PEC - 01/08/2018	role 9 redevance om podensac soldes 2015-2016	136,21 €	136,21 €

_033022

TRES. CADILLAN

DECHETS

MENAGERS CC

CONVERGENC

_66036

Pièces prises en charge du au 24/09/2021

Situation actualisée au 24/09/2021

Exercice	N° de pièce	Date PEC	Objet du titre	Montant du principal	Reste à recouvrer
2018	T-98 R-9 A-2661	Date PEC - 01/08/2018	role 9 redevance om podensac soldes 2015-2016	6,73 €	6,73 €
2018	T-98 R-9 A-2695	Date PEC - 01/08/2018	role 9 redevance om podensac soldes 2015-2016	56,81 €	56,81 €
2018	T-98 R-9 A-2716	Date PEC - 01/08/2018	role 9 redevance om podensac soldes 2015-2016	106,07 €	106,07 €
2018	T-98 R-9 A-2777	Date PEC - 01/08/2018	role 9 redevance om podensac soldes 2015-2016	55,36 €	55,36 €
2018	T-98 R-9 A-2824	Date PEC - 01/08/2018	role 9 redevance om podensac soldes 2015-2016	11,11 €	11,11 €
2018	T-98 R-9 A-2832	Date PEC - 01/08/2018	role 9 redevance om podensac soldes 2015-2016	7,34 €	7,34 €
2018	T-98 R-9 A-2853	Date PEC - 01/08/2018	role 9 redevance om podensac soldes 2015-2016	6,05 €	6,05 €
2018	T-98 R-9 A-2879	Date PEC - 01/08/2018	role 9 redevance om podensac soldes 2015-2016	430,87 €	430,87 €
2018	T-98 R-9 A-2880	Date PEC - 01/08/2018	role 9 redevance om podensac soldes 2015-2016	13,20 €	13,20 €
2018	T-98 R-9 A-2914	Date PEC - 01/08/2018	role 9 redevance om podensac soldes 2015-2016	9,92 €	9,92 €
2018	T-98 R-9 A-2919	Date PEC - 01/08/2018	role 9 redevance om podensac soldes 2015-2016	52,03 €	52,03 €
2018	T-98 R-9 A-2995	Date PEC - 01/08/2018	role 9 redevance om podensac soldes 2015-2016	25,87 €	25,87 €
2018	T-98 R-9 A-3003	Date PEC - 01/08/2018	role 9 redevance om podensac soldes 2015-2016	78,41 €	78,41 €
2018	T-98 R-9 A-3068	Date PEC - 01/08/2018	role 9 redevance om podensac soldes 2015-2016	213,70 €	213,70 €
2018	T-98 R-9 A-3095	Date PEC - 01/08/2018	role 9 redevance om podensac soldes 2015-2016	36,78 €	36,78 €
2018	T-98 R-9 A-3135	Date PEC - 01/08/2018	role 9 redevance om podensac soldes 2015-2016	129,68 €	129,68 €

_033022

TRES. CADILLAN

DECHETS

MENAGERS CC

CONVERGENCE

_66036

Pièces prises en charge du au 24/09/2021

Situation actualisée au 24/09/2021

Exercice	N° de pièce	Date PEC	Objet du titre	Montant du principal	Reste à recouvrer
2018	T-98 R-9 A-3139	Date PEC - 01/08/2018	role 9 redevance om podensac soldes 2015-2016	55,58 €	55,58 €
2018	T-98 R-9 A-3176	Date PEC - 01/08/2018	role 9 redevance om podensac soldes 2015-2016	176,99 €	176,99 €
2018	T-98 R-9 A-3178	Date PEC - 01/08/2018	role 9 redevance om podensac soldes 2015-2016	38,83 €	38,83 €
2018	T-98 R-9 A-3201	Date PEC - 01/08/2018	role 9 redevance om podensac soldes 2015-2016	32,97 €	32,97 €
2018	T-98 R-9 A-3225	Date PEC - 01/08/2018	role 9 redevance om podensac soldes 2015-2016	33,77 €	33,77 €
2018	T-98 R-9 A-3350	Date PEC - 01/08/2018	role 9 redevance om podensac soldes 2015-2016	42,17 €	42,17 €
2018	T-98 R-9 A-3397	Date PEC - 01/08/2018	role 9 redevance om podensac soldes 2015-2016	26,55 €	26,55 €
2018	T-98 R-9 A-3431	Date PEC - 01/08/2018	role 9 redevance om podensac soldes 2015-2016	151,46 €	151,46 €
2018	T-98 R-9 A-3489	Date PEC - 01/08/2018	role 9 redevance om podensac soldes 2015-2016	25,90 €	25,90 €
2018	T-98 R-9 A-3501	Date PEC - 01/08/2018	role 9 redevance om podensac soldes 2015-2016	14,76 €	14,76 €
2018	T-98 R-9 A-3508	Date PEC - 01/08/2018	role 9 redevance om podensac soldes 2015-2016	172,27 €	172,27 €
2018	T-98 R-9 A-3527	Date PEC - 01/08/2018	role 9 redevance om podensac soldes 2015-2016	25,10 €	25,10 €
2018	T-98 R-9 A-3537	Date PEC - 01/08/2018	role 9 redevance om podensac soldes 2015-2016	96,61 €	96,61 €
2018	T-98 R-9 A-3583	Date PEC - 01/08/2018	role 9 redevance om podensac soldes 2015-2016	38,42 €	38,42 €
2018	T-98 R-9 A-3612	Date PEC - 01/08/2018	role 9 redevance om podensac soldes 2015-2016	37,84 €	37,84 €
2018	T-98 R-9 A-3618	Date PEC - 01/08/2018	role 9 redevance om podensac soldes 2015-2016	23,22 €	23,22 €

_033022

TRES. CADILLAN

DECHETS

MENAGERS CC

CONVERGENC

_66036

Pièces prises en charge du au 24/09/2021

Situation actualisée au 24/09/2021

Exercice	N° de pièce	Date PEC	Objet du titre	Montant du principal	Reste à recouvrer
2018	T-98 R-9 A-3626	Date PEC - 01/08/2018	role 9 redevance om podensac soldes 2015-2016	37,08 €	37,08 €
2018	T-98 R-9 A-3673	Date PEC - 01/08/2018	role 9 redevance om podensac soldes 2015-2016	230,20 €	230,20 €
2018	T-98 R-9 A-3720	Date PEC - 01/08/2018	role 9 redevance om podensac soldes 2015-2016	34,47 €	34,47 €
2018	T-98 R-9 A-3785	Date PEC - 01/08/2018	role 9 redevance om podensac soldes 2015-2016	54,57 €	54,57 €
2018	T-98 R-9 A-3864	Date PEC - 01/08/2018	role 9 redevance om podensac soldes 2015-2016	50,20 €	50,20 €
2018	T-98 R-9 A-3879	Date PEC - 01/08/2018	role 9 redevance om podensac soldes 2015-2016	36,36 €	36,36 €
2018	T-98 R-9 A-3884	Date PEC - 01/08/2018	role 9 redevance om podensac soldes 2015-2016	90,47 €	90,47 €
2018	T-98 R-9 A-3913	Date PEC - 01/08/2018	role 9 redevance om podensac soldes 2015-2016	117,46 €	117,46 €
2018	T-98 R-9 A-3946	Date PEC - 01/08/2018	role 9 redevance om podensac soldes 2015-2016	73,72 €	73,72 €
2018	T-98 R-9 A-3978	Date PEC - 01/08/2018	role 9 redevance om podensac soldes 2015-2016	10,64 €	8,26 €
2018	T-98 R-9 A-4020	Date PEC - 01/08/2018	role 9 redevance om podensac soldes 2015-2016	64,65 €	64,65 €
2018	T-98 R-9 A-4048	Date PEC - 01/08/2018	role 9 redevance om podensac soldes 2015-2016	53,50 €	53,50 €
2018	T-98 R-9 A-4061	Date PEC - 01/08/2018	role 9 redevance om podensac soldes 2015-2016	35,11 €	35,11 €
2018	T-98 R-9 A-4095	Date PEC - 01/08/2018	role 9 redevance om podensac soldes 2015-2016	13,55 €	13,55 €
2018	T-98 R-9 A-4149	Date PEC - 01/08/2018	role 9 redevance om podensac soldes 2015-2016	16,46 €	16,46 €
2018	T-98 R-9 A-4184	Date PEC - 01/08/2018	role 9 redevance om podensac soldes 2015-2016	12,34 €	12,34 €

_033022

TRES. CADILLAN

DECHETS

MENAGERS CC

CONVERGENC

_66036

Pièces prises en charge du au 24/09/2021

Situation actualisée au 24/09/2021

Exercice	N° de pièce	Date PEC	Objet du titre	Montant du principal	Reste à recouvrer
2018	T-98 R-9 A-4203	Date PEC - 01/08/2018	role 9 redevance om podensac soldes 2015-2016	125,31 €	125,31 €
2018	T-98 R-9 A-4208	Date PEC - 01/08/2018	role 9 redevance om podensac soldes 2015-2016	30,53 €	30,53 €
2018	T-98 R-9 A-4226	Date PEC - 01/08/2018	role 9 redevance om podensac soldes 2015-2016	50,00 €	50,00 €
2018	T-98 R-9 A-4254	Date PEC - 01/08/2018	role 9 redevance om podensac soldes 2015-2016	400,33 €	400,33 €
2018	T-98 R-9 A-4316	Date PEC - 01/08/2018	role 9 redevance om podensac soldes 2015-2016	89,75 €	89,75 €
2018	T-98 R-9 A-4441	Date PEC - 01/08/2018	role 9 redevance om podensac soldes 2015-2016	475,59 €	475,59 €
2018	T-98 R-9 A-4471	Date PEC - 01/08/2018	role 9 redevance om podensac soldes 2015-2016	59,12 €	59,12 €
2018	T-98 R-9 A-4521	Date PEC - 01/08/2018	role 9 redevance om podensac soldes 2015-2016	91,42 €	91,42 €
2018	T-98 R-9 A-4529	Date PEC - 01/08/2018	role 9 redevance om podensac soldes 2015-2016	46,69 €	46,69 €
2018	T-98 R-9 A-4542	Date PEC - 01/08/2018	role 9 redevance om podensac soldes 2015-2016	16,41 €	16,41 €
2018	T-98 R-9 A-4552	Date PEC - 01/08/2018	role 9 redevance om podensac soldes 2015-2016	97,70 €	97,70 €
2018	T-98 R-9 A-4553	Date PEC - 01/08/2018	role 9 redevance om podensac soldes 2015-2016	206,94 €	206,94 €
2018	T-98 R-9 A-4585	Date PEC - 01/08/2018	role 9 redevance om podensac soldes 2015-2016	32,25 €	32,25 €
2018	T-98 R-9 A-4629	Date PEC - 01/08/2018	role 9 redevance om podensac soldes 2015-2016	61,64 €	61,64 €
2018	T-98 R-9 A-4632	Date PEC - 01/08/2018	role 9 redevance om podensac soldes 2015-2016	21,30 €	21,30 €
2018	T-98 R-9 A-4634	Date PEC - 01/08/2018	role 9 redevance om podensac soldes 2015-2016	55,23 €	55,23 €

_033022

TRES. CADILLAN

DECHETS

MENAGERS CC

CONVERGENC

_66036

Pièces prises en charge du au 24/09/2021

Situation actualisée au 24/09/2021

Exercice	N° de pièce	Date PEC	Objet du titre	Montant du principal	Reste à recouvrer
2018	T-98 R-9 A-4674	Date PEC - 01/08/2018	role 9 redevance om podensac soldes 2015-2016	79,48 €	36,76 €
2018	T-98 R-9 A-4734	Date PEC - 01/08/2018	role 9 redevance om podensac soldes 2015-2016	69,91 €	69,91 €
2018	T-98 R-9 A-4738	Date PEC - 01/08/2018	role 9 redevance om podensac soldes 2015-2016	176,50 €	176,50 €
2018	T-98 R-9 A-4745	Date PEC - 01/08/2018	role 9 redevance om podensac soldes 2015-2016	9,44 €	9,44 €
2018	T-98 R-9 A-4789	Date PEC - 01/08/2018	role 9 redevance om podensac soldes 2015-2016	7,50 €	7,50 €
2018	T-98 R-9 A-4800	Date PEC - 01/08/2018	role 9 redevance om podensac soldes 2015-2016	26,47 €	26,47 €
2018	T-98 R-9 A-4859	Date PEC - 01/08/2018	role 9 redevance om podensac soldes 2015-2016	29,20 €	29,20 €
2018	T-98 R-9 A-5018	Date PEC - 01/08/2018	role 9 redevance om podensac soldes 2015-2016	33,40 €	33,40 €
2018	T-98 R-9 A-5050	Date PEC - 01/08/2018	role 9 redevance om podensac soldes 2015-2016	31,30 €	31,30 €
2018	T-98 R-9 A-5068	Date PEC - 01/08/2018	role 9 redevance om podensac soldes 2015-2016	20,57 €	20,57 €
2018	T-98 R-9 A-5075	Date PEC - 01/08/2018	role 9 redevance om podensac soldes 2015-2016	6,05 €	6,05 €
2018	T-98 R-9 A-5143	Date PEC - 01/08/2018	role 9 redevance om podensac soldes 2015-2016	636,15 €	636,15 €
2018	T-98 R-9 A-5177	Date PEC - 01/08/2018	role 9 redevance om podensac soldes 2015-2016	110,21 €	110,21 €
2018	T-98 R-9 A-5182	Date PEC - 01/08/2018	role 9 redevance om podensac soldes 2015-2016	27,11 €	27,11 €
2018	T-98 R-9 A-5194	Date PEC - 01/08/2018	role 9 redevance om podensac soldes 2015-2016	69,50 €	69,50 €
2018	T-98 R-9 A-5199	Date PEC - 01/08/2018	role 9 redevance om podensac soldes 2015-2016	41,69 €	41,69 €

_033022

TRES. CADILLAN

DECHETS

MENAGERS CC

CONVERGENCE

_66036

Pièces prises en charge du au 24/09/2021

Situation actualisée au 24/09/2021

Exercice	N° de pièce	Date PEC	Objet du titre	Montant du principal	Reste à recouvrer
2018	T-98 R-9 A-5250	Date PEC - 01/08/2018	role 9 redevance om podensac soldes 2015-2016	29,04 €	29,04 €
2018	T-98 R-9 A-5255	Date PEC - 01/08/2018	role 9 redevance om podensac soldes 2015-2016	82,50 €	82,50 €
2018	T-98 R-9 A-5291	Date PEC - 01/08/2018	role 9 redevance om podensac soldes 2015-2016	26,56 €	26,56 €
2018	T-98 R-9 A-5340	Date PEC - 01/08/2018	role 9 redevance om podensac soldes 2015-2016	7,22 €	7,22 €
2018	T-98 R-9 A-5444	Date PEC - 01/08/2018	role 9 redevance om podensac soldes 2015-2016	201,45 €	201,45 €
2018	T-98 R-9 A-5483	Date PEC - 01/08/2018	role 9 redevance om podensac soldes 2015-2016	42,75 €	42,75 €
2018	T-98 R-9 A-5484	Date PEC - 01/08/2018	role 9 redevance om podensac soldes 2015-2016	196,53 €	196,53 €
2018	T-98 R-9 A-5491	Date PEC - 01/08/2018	role 9 redevance om podensac soldes 2015-2016	96,84 €	96,84 €
2018	T-98 R-9 A-5523	Date PEC - 01/08/2018	role 9 redevance om podensac soldes 2015-2016	11,13 €	11,13 €
2018	T-98 R-9 A-5540	Date PEC - 01/08/2018	role 9 redevance om podensac soldes 2015-2016	49,54 €	49,54 €
2018	T-98 R-9 A-5581	Date PEC - 01/08/2018	role 9 redevance om podensac soldes 2015-2016	81,47 €	81,47 €
2018	T-98 R-9 A-5588	Date PEC - 01/08/2018	role 9 redevance om podensac soldes 2015-2016	11,33 €	11,33 €
2018	T-98 R-9 A-5607	Date PEC - 01/08/2018	role 9 redevance om podensac soldes 2015-2016	185,89 €	185,89 €
2018	T-98 R-9 A-5673	Date PEC - 01/08/2018	role 9 redevance om podensac soldes 2015-2016	39,19 €	39,19 €
2018	T-98 R-9 A-5680	Date PEC - 01/08/2018	role 9 redevance om podensac soldes 2015-2016	21,71 €	21,71 €
2018	T-98 R-9 A-5683	Date PEC - 01/08/2018	role 9 redevance om podensac soldes 2015-2016	74,78 €	74,78 €

_033022

TRES. CADILLAN

DECHETS

MENAGERS CC

CONVERGENCE

_66036

Pièces prises en charge du au 24/09/2021

Situation actualisée au 24/09/2021

Exercice	N° de pièce	Date PEC	Objet du titre	Montant du principal	Reste à recouvrer
2018	T-98 R-9 A-5734	Date PEC - 01/08/2018	role 9 redevance om podensac soldes 2015-2016	42,93 €	42,93 €
2018	T-98 R-9 A-5779	Date PEC - 01/08/2018	role 9 redevance om podensac soldes 2015-2016	39,02 €	39,02 €
2018	T-98 R-9 A-5788	Date PEC - 01/08/2018	role 9 redevance om podensac soldes 2015-2016	22,02 €	22,02 €
2018	T-98 R-9 A-5850	Date PEC - 01/08/2018	role 9 redevance om podensac soldes 2015-2016	88,62 €	88,62 €
2018	T-98 R-9 A-5854	Date PEC - 01/08/2018	role 9 redevance om podensac soldes 2015-2016	47,57 €	47,57 €
2018	T-98 R-9 A-5909	Date PEC - 01/08/2018	role 9 redevance om podensac soldes 2015-2016	17,72 €	17,72 €
2018	T-98 R-9 A-5975	Date PEC - 01/08/2018	role 9 redevance om podensac soldes 2015-2016	75,70 €	75,70 €
2018	T-98 R-9 A-6001	Date PEC - 01/08/2018	role 9 redevance om podensac soldes 2015-2016	13,55 €	13,55 €
2018	T-98 R-9 A-6022	Date PEC - 01/08/2018	role 9 redevance om podensac soldes 2015-2016	7,06 €	7,06 €
2018	T-98 R-9 A-6050	Date PEC - 01/08/2018	role 9 redevance om podensac soldes 2015-2016	32,43 €	32,43 €
2018	T-98 R-9 A-6175	Date PEC - 01/08/2018	role 9 redevance om podensac soldes 2015-2016	7,07 €	7,07 €
2018	T-98 R-9 A-6177	Date PEC - 01/08/2018	role 9 redevance om podensac soldes 2015-2016	37,60 €	37,60 €
2018	T-98 R-9 A-6181	Date PEC - 01/08/2018	role 9 redevance om podensac soldes 2015-2016	25,11 €	25,11 €
2018	T-98 R-9 A-6196	Date PEC - 01/08/2018	role 9 redevance om podensac soldes 2015-2016	56,44 €	44,32 €
2018	T-98 R-9 A-6202	Date PEC - 01/08/2018	role 9 redevance om podensac soldes 2015-2016	79,30 €	79,30 €
2018	T-98 R-9 A-6230	Date PEC - 01/08/2018	role 9 redevance om podensac soldes 2015-2016	241,11 €	241,11 €

_033022

TRES. CADILLAN

DECHETS

MENAGERS CC

CONVERGENCE

_66036

Pièces prises en charge du au 24/09/2021

Situation actualisée au 24/09/2021

Exercice	N° de pièce	Date PEC	Objet du titre	Montant du principal	Reste à recouvrer
2018	T-98 R-9 A-6231	Date PEC - 01/08/2018	role 9 redevance om podensac soldes 2015-2016	12,59 €	12,59 €
2018	T-98 R-9 A-6249	Date PEC - 01/08/2018	role 9 redevance om podensac soldes 2015-2016	372,90 €	372,90 €
2018	T-98 R-9 A-6254	Date PEC - 01/08/2018	role 9 redevance om podensac soldes 2015-2016	78,41 €	78,41 €
2018	T-98 R-9 A-6296	Date PEC - 01/08/2018	role 9 redevance om podensac soldes 2015-2016	101,08 €	101,08 €
2018	T-98 R-9 A-6320	Date PEC - 01/08/2018	role 9 redevance om podensac soldes 2015-2016	640,25 €	49,41 €
2018	T-98 R-9 A-6348	Date PEC - 01/08/2018	role 9 redevance om podensac soldes 2015-2016	58,50 €	58,50 €
2018	T-98 R-9 A-6349	Date PEC - 01/08/2018	role 9 redevance om podensac soldes 2015-2016	49,57 €	49,57 €
2018	T-98 R-9 A-6350	Date PEC - 01/08/2018	role 9 redevance om podensac soldes 2015-2016	13,07 €	13,07 €
2018	T-98 R-9 A-6405	Date PEC - 01/08/2018	role 9 redevance om podensac soldes 2015-2016	132,00 €	132,00 €
2018	T-98 R-9 A-6408	Date PEC - 01/08/2018	role 9 redevance om podensac soldes 2015-2016	266,76 €	266,76 €
2018	T-98 R-9 A-6441	Date PEC - 01/08/2018	role 9 redevance om podensac soldes 2015-2016	46,82 €	46,82 €
2018	T-98 R-9 A-6459	Date PEC - 01/08/2018	role 9 redevance om podensac soldes 2015-2016	16,54 €	16,54 €
2018	T-98 R-9 A-6520	Date PEC - 01/08/2018	role 9 redevance om podensac soldes 2015-2016	14,28 €	14,28 €
2018	T-98 R-9 A-6595	Date PEC - 01/08/2018	role 9 redevance om podensac soldes 2015-2016	83,97 €	83,97 €
2018	T-98 R-9 A-6602	Date PEC - 01/08/2018	role 9 redevance om podensac soldes 2015-2016	120,42 €	120,42 €
2018	T-98 R-9 A-6629	Date PEC - 01/08/2018	role 9 redevance om podensac soldes 2015-2016	61,11 €	61,11 €

_033022

TRES. CADILLAN

DECHETS

MENAGERS CC

CONVERGENC

_66036

Pièces prises en charge du au 24/09/2021

Situation actualisée au 24/09/2021

Exercice	N° de pièce	Date PEC	Objet du titre	Montant du principal	Reste à recouvrer
2018	T-98 R-9 A-6645	Date PEC - 01/08/2018	role 9 redevance om podensac soldes 2015-2016	56,31 €	56,31 €
2018	T-98 R-9 A-6692	Date PEC - 01/08/2018	role 9 redevance om podensac soldes 2015-2016	21,30 €	21,30 €
2018	T-98 R-9 A-6778	Date PEC - 01/08/2018	role 9 redevance om podensac soldes 2015-2016	8,42 €	8,42 €
2018	T-154	Date PEC - 21/11/2018	reprise cartons aout 2018	1 424,40 €	1 424,40 €
2018	T-883	Date PEC - 15/10/2018	reconsti art role 8- 995 suite rejet prelvt	47,79 €	47,79 €
2018	T-884	Date PEC - 15/10/2018	reconsti art role 8- 1984 suite rejet prelvt	53,78 €	53,78 €
2018	T-9991	Date PEC - 15/10/2018	reconsti art role 8- 678 suite rejet prelvtdu 12/	52,72 €	52,72 €
2018	T-10004	Date PEC - 15/10/2018	reconsti art role 8- 880 suite rejet prelvtdu 12/	66,45 €	66,45 €
2018	T-888884	Date PEC - 23/10/2018	reconsti art role 8- 1358 rejet prelvt13/12/17	49,62 €	49,62 €
2018	T-888886	Date PEC - 23/10/2018	reconsti art role 8- 1648 rejet prelvt13/12/17	27,60 €	27,60 €
2018	T-888890	Date PEC - 23/10/2018	reconsti art role 8- 1481 rejet prelvt13/12/17	85,43 €	76,84 €
2018	T-888893	Date PEC - 23/10/2018	reconsti art role 8- 288 rejet prelvt13/12/17	5,26 €	5,26 €
2018	T-999999	Date PEC - 23/10/2018	reconsti art role 8- 433 suite rejet prelvt12/17	43,39 €	43,39 €
2018	T-1000000	Date PEC - 23/10/2018	reconsti art role 8- 815 suite rejet prelvt12/17	18,21 €	18,21 €
2019	T-9 R-1 A-28	Date PEC - 01/02/2019	solde redevance ordures menageres 2018 prelevés role 1	5,92 €	1,76 €
2019	T-9 R-1 A-292	Date PEC - 01/02/2019	solde redevance ordures menageres 2018 prelevés role 1	18,98 €	18,98 €

_033022

TRES. CADILLAN

DECHETS

MENAGERS CC

CONVERGENCE

_66036

Pièces prises en charge du au 24/09/2021

Situation actualisée au 24/09/2021

Exercice	N° de pièce	Date PEC	Objet du titre	Montant du principal	Reste à recouvrer
2019	T-9 R-1 A-446	Date PEC - 01/02/2019	solde redevance ordures menageres 2018 prelevés rôle 1	22,52 €	22,52 €
2019	T-9 R-1 A-659	Date PEC - 01/02/2019	solde redevance ordures menageres 2018 prelevés rôle 1	9,11 €	9,11 €
2019	T-9 R-1 A-776	Date PEC - 01/02/2019	solde redevance ordures menageres 2018 prelevés rôle 1	10,80 €	10,80 €
2019	T-9 R-1 A-788	Date PEC - 01/02/2019	solde redevance ordures menageres 2018 prelevés rôle 1	33,91 €	33,91 €
2019	T-155 R-10 A-2	Date PEC - 26/09/2019	redevance ordures menageres 2018 solde complémentaire rôle 10	12,99 €	12,99 €
2019	T-155 R-10 A-5	Date PEC - 26/09/2019	redevance ordures menageres 2018 solde complémentaire rôle 10	324,20 €	324,20 €
2019	T-155 R-10 A-22	Date PEC - 26/09/2019	redevance ordures menageres 2018 solde complémentaire rôle 10	25,05 €	25,05 €
2019	T-160 R-11 A-1	Date PEC - 23/10/2019	redevance ordures menageres 2019 2ème acompte rôle 11	190,00 €	190,00 €
2019	T-160 R-11 A-13	Date PEC - 23/10/2019	redevance ordures menageres 2019 2ème acompte rôle 11	172,82 €	172,82 €
2019	T-160 R-11 A-19	Date PEC - 23/10/2019	redevance ordures menageres 2019 2ème acompte rôle 11	166,51 €	166,51 €
2019	T-160 R-11 A-50	Date PEC - 23/10/2019	redevance ordures menageres 2019 2ème acompte rôle 11	7,75 €	7,75 €

_033022

TRES. CADILLAN

DECHETS

MENAGERS CC

CONVERGENC

_66036

Pièces prises en charge du au 24/09/2021

Situation actualisée au 24/09/2021

Exercice	N° de pièce	Date PEC	Objet du titre	Montant du principal	Reste à recouvrer
2019	T-160 R-11 A-97	Date PEC - 23/10/2019	redevance ordures menageres 2019 2eme acompte role 11	51,77 €	51,77 €
2019	T-160 R-11 A-99	Date PEC - 23/10/2019	redevance ordures menageres 2019 2eme acompte role 11	68,72 €	68,72 €
2019	T-160 R-11 A-109	Date PEC - 23/10/2019	redevance ordures menageres 2019 2eme acompte role 11	39,37 €	0,40 €
2019	T-160 R-11 A-123	Date PEC - 23/10/2019	redevance ordures menageres 2019 2eme acompte role 11	72,18 €	72,18 €
2019	T-160 R-11 A-140	Date PEC - 23/10/2019	redevance ordures menageres 2019 2eme acompte role 11	67,45 €	67,45 €
2019	T-160 R-11 A-163	Date PEC - 23/10/2019	redevance ordures menageres 2019 2eme acompte role 11	39,37 €	39,37 €
2019	T-160 R-11 A-204	Date PEC - 23/10/2019	redevance ordures menageres 2019 2eme acompte role 11	108,10 €	108,10 €
2019	T-160 R-11 A-218	Date PEC - 23/10/2019	redevance ordures menageres 2019 2eme acompte role 11	96,55 €	96,55 €
2019	T-160 R-11 A-234	Date PEC - 23/10/2019	redevance ordures menageres 2019 2eme acompte role 11	126,99 €	126,99 €
2019	T-160 R-11 A-258	Date PEC - 23/10/2019	redevance ordures menageres 2019 2eme acompte role 11	39,37 €	39,37 €
2019	T-160 R-11 A-298	Date PEC - 23/10/2019	redevance ordures menageres 2019 2eme acompte role 11	53,79 €	44,21 €
2019	T-160 R-11 A-329	Date PEC - 23/10/2019	redevance ordures menageres 2019 2eme acompte role 11	39,37 €	39,37 €

_033022

TRES. CADILLAN

DECHETS

MENAGERS CC

CONVERGENC

_66036

Pièces prises en charge du au 24/09/2021

Situation actualisée au 24/09/2021

Exercice	N° de pièce	Date PEC	Objet du titre	Montant du principal	Reste à recouvrer
2019	T-160 R-11 A-332	Date PEC - 23/10/2019	redevance ordures menageres 2019 2eme acompte role 11	234,29 €	234,29 €
2019	T-160 R-11 A-365	Date PEC - 23/10/2019	redevance ordures menageres 2019 2eme acompte role 11	95,15 €	95,15 €
2019	T-160 R-11 A-373	Date PEC - 23/10/2019	redevance ordures menageres 2019 2eme acompte role 11	139,70 €	117,92 €
2019	T-160 R-11 A-413	Date PEC - 23/10/2019	redevance ordures menageres 2019 2eme acompte role 11	85,30 €	85,30 €
2019	T-160 R-11 A-430	Date PEC - 23/10/2019	redevance ordures menageres 2019 2eme acompte role 11	85,84 €	85,84 €
2019	T-160 R-11 A-440	Date PEC - 23/10/2019	redevance ordures menageres 2019 2eme acompte role 11	39,37 €	39,37 €
2019	T-160 R-11 A-450	Date PEC - 23/10/2019	redevance ordures menageres 2019 2eme acompte role 11	198,93 €	198,93 €
2019	T-160 R-11 A-499	Date PEC - 23/10/2019	redevance ordures menageres 2019 2eme acompte role 11	48,73 €	48,73 €
2019	T-160 R-11 A-515	Date PEC - 23/10/2019	redevance ordures menageres 2019 2eme acompte role 11	72,18 €	72,18 €
2019	T-160 R-11 A-526	Date PEC - 23/10/2019	redevance ordures menageres 2019 2eme acompte role 11	101,69 €	101,69 €
2019	T-160 R-11 A-591	Date PEC - 23/10/2019	redevance ordures menageres 2019 2eme acompte role 11	39,37 €	39,37 €
2019	T-160 R-11 A-657	Date PEC - 23/10/2019	redevance ordures menageres 2019 2eme acompte role 11	103,81 €	103,81 €

_033022

TRES. CADILLAN

DECHETS

MENAGERS CC

CONVERGENC

_66036

Pièces prises en charge du au 24/09/2021

Situation actualisée au 24/09/2021

Exercice	N° de pièce	Date PEC	Objet du titre	Montant du principal	Reste à recouvrer
2019	T-160 R-11 A-663	Date PEC - 23/10/2019	redevance ordures menageres 2019 2eme acompte role 11	96,22 €	96,22 €
2019	T-160 R-11 A-665	Date PEC - 23/10/2019	redevance ordures menageres 2019 2eme acompte role 11	39,37 €	39,37 €
2019	T-160 R-11 A-680	Date PEC - 23/10/2019	redevance ordures menageres 2019 2eme acompte role 11	39,37 €	39,37 €
2019	T-160 R-11 A-688	Date PEC - 23/10/2019	redevance ordures menageres 2019 2eme acompte role 11	72,18 €	72,18 €
2019	T-160 R-11 A-704	Date PEC - 23/10/2019	redevance ordures menageres 2019 2eme acompte role 11	92,93 €	92,93 €
2019	T-160 R-11 A-706	Date PEC - 23/10/2019	redevance ordures menageres 2019 2eme acompte role 11	51,77 €	51,77 €
2019	T-160 R-11 A-722	Date PEC - 23/10/2019	redevance ordures menageres 2019 2eme acompte role 11	160,30 €	160,30 €
2019	T-160 R-11 A-790	Date PEC - 23/10/2019	redevance ordures menageres 2019 2eme acompte role 11	122,78 €	122,78 €
2019	T-160 R-11 A-822	Date PEC - 23/10/2019	redevance ordures menageres 2019 2eme acompte role 11	87,36 €	87,36 €
2019	T-160 R-11 A-830	Date PEC - 23/10/2019	redevance ordures menageres 2019 2eme acompte role 11	72,18 €	72,18 €
2019	T-160 R-11 A-836	Date PEC - 23/10/2019	redevance ordures menageres 2019 2eme acompte role 11	48,08 €	48,08 €
2019	T-160 R-11 A-885	Date PEC - 23/10/2019	redevance ordures menageres 2019 2eme acompte role 11	171,01 €	171,01 €

_033022

TRES. CADILLAN

DECHETS

MENAGERS CC

CONVERGENC

_66036

Pièces prises en charge du au 24/09/2021

Situation actualisée au 24/09/2021

Exercice	N° de pièce	Date PEC	Objet du titre	Montant du principal	Reste à recouvrer
2019	T-160 R-11 A-888	Date PEC - 23/10/2019	redevance ordures menageres 2019 2eme acompte role 11	39,37 €	39,37 €
2019	T-160 R-11 A-892	Date PEC - 23/10/2019	redevance ordures menageres 2019 2eme acompte role 11	108,36 €	108,36 €
2019	T-160 R-11 A-904	Date PEC - 23/10/2019	redevance ordures menageres 2019 2eme acompte role 11	81,23 €	81,23 €
2019	T-160 R-11 A-911	Date PEC - 23/10/2019	redevance ordures menageres 2019 2eme acompte role 11	202,13 €	202,13 €
2019	T-160 R-11 A-960	Date PEC - 23/10/2019	redevance ordures menageres 2019 2eme acompte role 11	39,37 €	39,37 €
2019	T-160 R-11 A-968	Date PEC - 23/10/2019	redevance ordures menageres 2019 2eme acompte role 11	165,28 €	165,28 €
2019	T-160 R-11 A-980	Date PEC - 23/10/2019	redevance ordures menageres 2019 2eme acompte role 11	39,37 €	39,37 €
2019	T-160 R-11 A-985	Date PEC - 23/10/2019	redevance ordures menageres 2019 2eme acompte role 11	30,24 €	30,24 €
2019	T-160 R-11 A-986	Date PEC - 23/10/2019	redevance ordures menageres 2019 2eme acompte role 11	98,46 €	98,46 €
2019	T-160 R-11 A-1035	Date PEC - 23/10/2019	redevance ordures menageres 2019 2eme acompte role 11	136,17 €	136,17 €
2019	T-160 R-11 A-1041	Date PEC - 23/10/2019	redevance ordures menageres 2019 2eme acompte role 11	41,39 €	41,39 €
2019	T-160 R-11 A-1054	Date PEC - 23/10/2019	redevance ordures menageres 2019 2eme acompte role 11	49,74 €	49,74 €

_033022

TRES. CADILLAN

DECHETS

MENAGERS CC

CONVERGENCE

_66036

Pièces prises en charge du au 24/09/2021

Situation actualisée au 24/09/2021

Exercice	N° de pièce	Date PEC	Objet du titre	Montant du principal	Reste à recouvrer
2019	T-160 R-11 A-1063	Date PEC - 23/10/2019	redevance ordures menageres 2019 2eme acompte role 11	102,03 €	102,03 €
2019	T-160 R-11 A-1086	Date PEC - 23/10/2019	redevance ordures menageres 2019 2eme acompte role 11	124,81 €	124,81 €
2019	T-160 R-11 A-1185	Date PEC - 23/10/2019	redevance ordures menageres 2019 2eme acompte role 11	83,82 €	83,82 €
2019	T-160 R-11 A-1233	Date PEC - 23/10/2019	redevance ordures menageres 2019 2eme acompte role 11	49,74 €	39,50 €
2019	T-160 R-11 A-1285	Date PEC - 23/10/2019	redevance ordures menageres 2019 2eme acompte role 11	80,28 €	80,28 €
2019	T-160 R-11 A-1363	Date PEC - 23/10/2019	redevance ordures menageres 2019 2eme acompte role 11	61,89 €	61,89 €
2019	T-160 R-11 A-1367	Date PEC - 23/10/2019	redevance ordures menageres 2019 2eme acompte role 11	39,37 €	39,37 €
2019	T-160 R-11 A-1370	Date PEC - 23/10/2019	redevance ordures menageres 2019 2eme acompte role 11	66,94 €	66,94 €
2019	T-160 R-11 A-1371	Date PEC - 23/10/2019	redevance ordures menageres 2019 2eme acompte role 11	51,35 €	51,35 €
2019	T-160 R-11 A-1378	Date PEC - 23/10/2019	redevance ordures menageres 2019 2eme acompte role 11	136,44 €	136,44 €
2019	T-160 R-11 A-1383	Date PEC - 23/10/2019	redevance ordures menageres 2019 2eme acompte role 11	56,07 €	56,07 €
2019	T-160 R-11 A-1401	Date PEC - 23/10/2019	redevance ordures menageres 2019 2eme acompte role 11	147,26 €	147,26 €

_033022

TRES. CADILLAN

DECHETS

MENAGERS CC

CONVERGENC

_66036

Pièces prises en charge du au 24/09/2021

Situation actualisée au 24/09/2021

Exercice	N° de pièce	Date PEC	Objet du titre	Montant du principal	Reste à recouvrer
2019	T-160 R-11 A-1450	Date PEC - 23/10/2019	redevance ordures menageres 2019 2eme acompte role 11	39,37 €	39,37 €
2019	T-160 R-11 A-1461	Date PEC - 23/10/2019	redevance ordures menageres 2019 2eme acompte role 11	95,15 €	95,15 €
2019	T-160 R-11 A-1465	Date PEC - 23/10/2019	redevance ordures menageres 2019 2eme acompte role 11	48,73 €	48,73 €
2019	T-160 R-11 A-1484	Date PEC - 23/10/2019	redevance ordures menageres 2019 2eme acompte role 11	39,37 €	39,37 €
2019	T-160 R-11 A-1503	Date PEC - 23/10/2019	redevance ordures menageres 2019 2eme acompte role 11	39,37 €	39,37 €
2019	T-160 R-11 A-1510	Date PEC - 23/10/2019	redevance ordures menageres 2019 2eme acompte role 11	16,87 €	16,87 €
2019	T-160 R-11 A-1527	Date PEC - 23/10/2019	redevance ordures menageres 2019 2eme acompte role 11	124,12 €	124,12 €
2019	T-160 R-11 A-1555	Date PEC - 23/10/2019	redevance ordures menageres 2019 2eme acompte role 11	39,37 €	39,37 €
2019	T-160 R-11 A-1568	Date PEC - 23/10/2019	redevance ordures menageres 2019 2eme acompte role 11	101,69 €	101,69 €
2019	T-160 R-11 A-1593	Date PEC - 23/10/2019	redevance ordures menageres 2019 2eme acompte role 11	132,90 €	132,90 €
2019	T-160 R-11 A-1624	Date PEC - 23/10/2019	redevance ordures menageres 2019 2eme acompte role 11	170,00 €	170,00 €
2019	T-160 R-11 A-1670	Date PEC - 23/10/2019	redevance ordures menageres 2019 2eme acompte role 11	39,37 €	39,37 €

_033022

TRES. CADILLAN

DECHETS

MENAGERS CC

CONVERGENCE

_66036

Pièces prises en charge du au 24/09/2021

Situation actualisée au 24/09/2021

Exercice	N° de pièce	Date PEC	Objet du titre	Montant du principal	Reste à recouvrer
2019	T-160 R-11 A-1674	Date PEC - 23/10/2019	redevance ordures menageres 2019 2eme acompte role 11	169,21 €	169,21 €
2019	T-160 R-11 A-1676	Date PEC - 23/10/2019	redevance ordures menageres 2019 2eme acompte role 11	39,37 €	39,37 €
2019	T-160 R-11 A-1748	Date PEC - 23/10/2019	redevance ordures menageres 2019 2eme acompte role 11	49,49 €	49,49 €
2019	T-160 R-11 A-1788	Date PEC - 23/10/2019	redevance ordures menageres 2019 2eme acompte role 11	112,91 €	112,91 €
2019	T-160 R-11 A-1827	Date PEC - 23/10/2019	redevance ordures menageres 2019 2eme acompte role 11	72,18 €	72,18 €
2019	T-160 R-11 A-1898	Date PEC - 23/10/2019	redevance ordures menageres 2019 2eme acompte role 11	74,71 €	16,00 €
2019	T-160 R-11 A-1942	Date PEC - 23/10/2019	redevance ordures menageres 2019 2eme acompte role 11	39,37 €	39,37 €
2019	T-160 R-11 A-1951	Date PEC - 23/10/2019	redevance ordures menageres 2019 2eme acompte role 11	42,41 €	42,41 €
2019	T-160 R-11 A-1993	Date PEC - 23/10/2019	redevance ordures menageres 2019 2eme acompte role 11	59,36 €	59,36 €
2019	T-160 R-11 A-2020	Date PEC - 23/10/2019	redevance ordures menageres 2019 2eme acompte role 11	30,98 €	30,98 €
2019	T-160 R-11 A-2047	Date PEC - 23/10/2019	redevance ordures menageres 2019 2eme acompte role 11	39,37 €	10,61 €
2019	T-160 R-11 A-2087	Date PEC - 23/10/2019	redevance ordures menageres 2019 2eme acompte role 11	223,13 €	223,13 €

_033022

TRES. CADILLAN

DECHETS

MENAGERS CC

CONVERGENC

_66036

Pièces prises en charge du au 24/09/2021

Situation actualisée au 24/09/2021

Exercice	N° de pièce	Date PEC	Objet du titre	Montant du principal	Reste à recouvrer
2019	T-160 R-11 A-2098	Date PEC - 23/10/2019	redevance ordures menageres 2019 2eme acompte role 11	115,40 €	115,40 €
2019	T-160 R-11 A-2140	Date PEC - 23/10/2019	redevance ordures menageres 2019 2eme acompte role 11	130,33 €	130,33 €
2019	T-160 R-11 A-2142	Date PEC - 23/10/2019	redevance ordures menageres 2019 2eme acompte role 11	291,95 €	291,95 €
2019	T-160 R-11 A-2145	Date PEC - 23/10/2019	redevance ordures menageres 2019 2eme acompte role 11	39,37 €	39,37 €
2019	T-160 R-11 A-2226	Date PEC - 23/10/2019	redevance ordures menageres 2019 2eme acompte role 11	39,37 €	39,37 €
2019	T-160 R-11 A-2237	Date PEC - 23/10/2019	redevance ordures menageres 2019 2eme acompte role 11	11,78 €	11,78 €
2019	T-160 R-11 A-2302	Date PEC - 23/10/2019	redevance ordures menageres 2019 2eme acompte role 11	55,05 €	55,05 €
2019	T-160 R-11 A-2310	Date PEC - 23/10/2019	redevance ordures menageres 2019 2eme acompte role 11	58,67 €	58,67 €
2019	T-160 R-11 A-2349	Date PEC - 23/10/2019	redevance ordures menageres 2019 2eme acompte role 11	80,53 €	80,53 €
2019	T-160 R-11 A-2362	Date PEC - 23/10/2019	redevance ordures menageres 2019 2eme acompte role 11	64,16 €	64,16 €
2019	T-160 R-11 A-2380	Date PEC - 23/10/2019	redevance ordures menageres 2019 2eme acompte role 11	57,59 €	57,59 €
2019	T-160 R-11 A-2391	Date PEC - 23/10/2019	redevance ordures menageres 2019 2eme acompte role 11	79,26 €	79,26 €

_033022

TRES. CADILLAN

DECHETS

MENAGERS CC

CONVERGENC

_66036

Pièces prises en charge du au 24/09/2021

Situation actualisée au 24/09/2021

Exercice	N° de pièce	Date PEC	Objet du titre	Montant du principal	Reste à recouvrer
2019	T-160 R-11 A-2393	Date PEC - 23/10/2019	redevance ordures menageres 2019 2eme acompte role 11	21,71 €	21,71 €
2019	T-160 R-11 A-2462	Date PEC - 23/10/2019	redevance ordures menageres 2019 2eme acompte role 11	73,77 €	73,77 €
2019	T-160 R-11 A-2465	Date PEC - 23/10/2019	redevance ordures menageres 2019 2eme acompte role 11	92,42 €	46,05 €
2019	T-160 R-11 A-2490	Date PEC - 23/10/2019	redevance ordures menageres 2019 2eme acompte role 11	84,91 €	84,91 €
2019	T-160 R-11 A-2502	Date PEC - 23/10/2019	redevance ordures menageres 2019 2eme acompte role 11	85,30 €	85,30 €
2019	T-160 R-11 A-2504	Date PEC - 23/10/2019	redevance ordures menageres 2019 2eme acompte role 11	238,81 €	238,81 €
2019	T-160 R-11 A-2533	Date PEC - 23/10/2019	redevance ordures menageres 2019 2eme acompte role 11	46,45 €	46,45 €
2019	T-160 R-11 A-2552	Date PEC - 23/10/2019	redevance ordures menageres 2019 2eme acompte role 11	118,89 €	118,89 €
2019	T-160 R-11 A-2559	Date PEC - 23/10/2019	redevance ordures menageres 2019 2eme acompte role 11	113,50 €	113,50 €
2019	T-160 R-11 A-2561	Date PEC - 23/10/2019	redevance ordures menageres 2019 2eme acompte role 11	80,95 €	80,95 €
2019	T-160 R-11 A-2577	Date PEC - 23/10/2019	redevance ordures menageres 2019 2eme acompte role 11	48,23 €	48,23 €
2019	T-160 R-11 A-2580	Date PEC - 23/10/2019	redevance ordures menageres 2019 2eme acompte role 11	72,18 €	72,18 €

_033022

TRES. CADILLAN

DECHETS

MENAGERS CC

CONVERGENC

_66036

Pièces prises en charge du au 24/09/2021

Situation actualisée au 24/09/2021

Exercice	N° de pièce	Date PEC	Objet du titre	Montant du principal	Reste à recouvrer
2019	T-160 R-11 A-2593	Date PEC - 23/10/2019	redevance ordures menageres 2019 2eme acompte role 11	131,28 €	131,28 €
2019	T-160 R-11 A-2617	Date PEC - 23/10/2019	redevance ordures menageres 2019 2eme acompte role 11	39,37 €	39,37 €
2019	T-160 R-11 A-2625	Date PEC - 23/10/2019	redevance ordures menageres 2019 2eme acompte role 11	172,84 €	172,84 €
2019	T-160 R-11 A-2637	Date PEC - 23/10/2019	redevance ordures menageres 2019 2eme acompte role 11	133,92 €	133,92 €
2019	T-160 R-11 A-2644	Date PEC - 23/10/2019	redevance ordures menageres 2019 2eme acompte role 11	39,37 €	39,37 €
2019	T-160 R-11 A-2649	Date PEC - 23/10/2019	redevance ordures menageres 2019 2eme acompte role 11	202,47 €	202,47 €
2019	T-160 R-11 A-2672	Date PEC - 23/10/2019	redevance ordures menageres 2019 2eme acompte role 11	100,48 €	100,48 €
2019	T-160 R-11 A-2703	Date PEC - 23/10/2019	redevance ordures menageres 2019 2eme acompte role 11	39,37 €	39,37 €
2019	T-160 R-11 A-2723	Date PEC - 23/10/2019	redevance ordures menageres 2019 2eme acompte role 11	76,48 €	76,48 €
2019	T-160 R-11 A-2732	Date PEC - 23/10/2019	redevance ordures menageres 2019 2eme acompte role 11	174,03 €	174,03 €
2019	T-160 R-11 A-2745	Date PEC - 23/10/2019	redevance ordures menageres 2019 2eme acompte role 11	49,67 €	49,67 €
2019	T-160 R-11 A-2750	Date PEC - 23/10/2019	redevance ordures menageres 2019 2eme acompte role 11	50,76 €	50,76 €

_033022

TRES. CADILLAN

DECHETS

MENAGERS CC

CONVERGENC

_66036

Pièces prises en charge du au 24/09/2021

Situation actualisée au 24/09/2021

Exercice	N° de pièce	Date PEC	Objet du titre	Montant du principal	Reste à recouvrer
2019	T-160 R-11 A-2754	Date PEC - 23/10/2019	redevance ordures menageres 2019 2eme acompte role 11	74,03 €	74,03 €
2019	T-160 R-11 A-2856	Date PEC - 23/10/2019	redevance ordures menageres 2019 2eme acompte role 11	0,04 €	0,04 €
2019	T-160 R-11 A-2957	Date PEC - 23/10/2019	redevance ordures menageres 2019 2eme acompte role 11	167,78 €	167,78 €
2019	T-160 R-11 A-2980	Date PEC - 23/10/2019	redevance ordures menageres 2019 2eme acompte role 11	5,14 €	5,14 €
2019	T-160 R-11 A-2985	Date PEC - 23/10/2019	redevance ordures menageres 2019 2eme acompte role 11	39,37 €	39,37 €
2019	T-160 R-11 A-3014	Date PEC - 23/10/2019	redevance ordures menageres 2019 2eme acompte role 11	130,96 €	130,96 €
2019	T-160 R-11 A-3043	Date PEC - 23/10/2019	redevance ordures menageres 2019 2eme acompte role 11	363,55 €	363,55 €
2019	T-160 R-11 A-3075	Date PEC - 23/10/2019	redevance ordures menageres 2019 2eme acompte role 11	108,19 €	108,19 €
2019	T-160 R-11 A-3084	Date PEC - 23/10/2019	redevance ordures menageres 2019 2eme acompte role 11	28,33 €	28,33 €
2019	T-160 R-11 A-3098	Date PEC - 23/10/2019	redevance ordures menageres 2019 2eme acompte role 11	110,35 €	110,35 €
2019	T-160 R-11 A-3102	Date PEC - 23/10/2019	redevance ordures menageres 2019 2eme acompte role 11	96,43 €	96,43 €
2019	T-160 R-11 A-3119	Date PEC - 23/10/2019	redevance ordures menageres 2019 2eme acompte role 11	78,25 €	78,25 €

_033022

TRES. CADILLAN

DECHETS

MENAGERS CC

CONVERGENC

_66036

Pièces prises en charge du au 24/09/2021

Situation actualisée au 24/09/2021

Exercice	N° de pièce	Date PEC	Objet du titre	Montant du principal	Reste à recouvrer
2019	T-160 R-11 A-3123	Date PEC - 23/10/2019	redevance ordures menageres 2019 2eme acompte role 11	103,05 €	103,05 €
2019	T-160 R-11 A-3130	Date PEC - 23/10/2019	redevance ordures menageres 2019 2eme acompte role 11	136,91 €	136,91 €
2019	T-160 R-11 A-3184	Date PEC - 23/10/2019	redevance ordures menageres 2019 2eme acompte role 11	143,47 €	55,89 €
2019	T-160 R-11 A-3197	Date PEC - 23/10/2019	redevance ordures menageres 2019 2eme acompte role 11	39,37 €	39,37 €
2019	T-160 R-11 A-3219	Date PEC - 23/10/2019	redevance ordures menageres 2019 2eme acompte role 11	56,81 €	56,81 €
2019	T-160 R-11 A-3271	Date PEC - 23/10/2019	redevance ordures menageres 2019 2eme acompte role 11	46,71 €	46,71 €
2019	T-160 R-11 A-3293	Date PEC - 23/10/2019	redevance ordures menageres 2019 2eme acompte role 11	140,15 €	140,15 €
2019	T-160 R-11 A-3309	Date PEC - 23/10/2019	redevance ordures menageres 2019 2eme acompte role 11	39,37 €	39,37 €
2019	T-160 R-11 A-3316	Date PEC - 23/10/2019	redevance ordures menageres 2019 2eme acompte role 11	141,00 €	141,00 €
2019	T-160 R-11 A-3325	Date PEC - 23/10/2019	redevance ordures menageres 2019 2eme acompte role 11	98,24 €	51,82 €
2019	T-160 R-11 A-3352	Date PEC - 23/10/2019	redevance ordures menageres 2019 2eme acompte role 11	119,19 €	119,19 €
2019	T-160 R-11 A-3370	Date PEC - 23/10/2019	redevance ordures menageres 2019 2eme acompte role 11	96,08 €	96,08 €

_033022

TRES. CADILLAN

DECHETS

MENAGERS CC

CONVERGENC

_66036

Pièces prises en charge du au 24/09/2021

Situation actualisée au 24/09/2021

Exercice	N° de pièce	Date PEC	Objet du titre	Montant du principal	Reste à recouvrer
2019	T-160 R-11 A-3400	Date PEC - 23/10/2019	redevance ordures menageres 2019 2eme acompte role 11	91,15 €	91,15 €
2019	T-160 R-11 A-3415	Date PEC - 23/10/2019	redevance ordures menageres 2019 2eme acompte role 11	214,78 €	214,78 €
2019	T-160 R-11 A-3490	Date PEC - 23/10/2019	redevance ordures menageres 2019 2eme acompte role 11	213,27 €	213,27 €
2019	T-160 R-11 A-3503	Date PEC - 23/10/2019	redevance ordures menageres 2019 2eme acompte role 11	39,37 €	39,37 €
2019	T-160 R-11 A-3529	Date PEC - 23/10/2019	redevance ordures menageres 2019 2eme acompte role 11	173,83 €	173,83 €
2019	T-160 R-11 A-3545	Date PEC - 23/10/2019	redevance ordures menageres 2019 2eme acompte role 11	164,52 €	164,52 €
2019	T-160 R-11 A-3547	Date PEC - 23/10/2019	redevance ordures menageres 2019 2eme acompte role 11	40,64 €	40,64 €
2019	T-160 R-11 A-3549	Date PEC - 23/10/2019	redevance ordures menageres 2019 2eme acompte role 11	167,78 €	167,78 €
2019	T-160 R-11 A-3551	Date PEC - 23/10/2019	redevance ordures menageres 2019 2eme acompte role 11	101,61 €	101,61 €
2019	T-160 R-11 A-3562	Date PEC - 23/10/2019	redevance ordures menageres 2019 2eme acompte role 11	39,37 €	39,37 €
2019	T-160 R-11 A-3565	Date PEC - 23/10/2019	redevance ordures menageres 2019 2eme acompte role 11	39,37 €	39,37 €
2019	T-160 R-11 A-3581	Date PEC - 23/10/2019	redevance ordures menageres 2019 2eme acompte role 11	39,37 €	39,37 €

_033022

TRES. CADILLAN

DECHETS

MENAGERS CC

CONVERGENC

_66036

Pièces prises en charge du au 24/09/2021

Situation actualisée au 24/09/2021

Exercice	N° de pièce	Date PEC	Objet du titre	Montant du principal	Reste à recouvrer
2019	T-160 R-11 A-3582	Date PEC - 23/10/2019	redevance ordures menageres 2019 2eme acompte role 11	222,04 €	222,04 €
2019	T-160 R-11 A-3584	Date PEC - 23/10/2019	redevance ordures menageres 2019 2eme acompte role 11	39,37 €	39,37 €
2019	T-160 R-11 A-3586	Date PEC - 23/10/2019	redevance ordures menageres 2019 2eme acompte role 11	127,75 €	63,88 €
2019	T-160 R-11 A-3712	Date PEC - 23/10/2019	redevance ordures menageres 2019 2eme acompte role 11	98,19 €	98,19 €
2019	T-160 R-11 A-3738	Date PEC - 23/10/2019	redevance ordures menageres 2019 2eme acompte role 11	99,25 €	99,25 €
2019	T-160 R-11 A-3747	Date PEC - 23/10/2019	redevance ordures menageres 2019 2eme acompte role 11	84,65 €	84,65 €
2019	T-160 R-11 A-3775	Date PEC - 23/10/2019	redevance ordures menageres 2019 2eme acompte role 11	96,97 €	96,97 €
2019	T-160 R-11 A-3778	Date PEC - 23/10/2019	redevance ordures menageres 2019 2eme acompte role 11	39,37 €	39,37 €
2019	T-160 R-11 A-3811	Date PEC - 23/10/2019	redevance ordures menageres 2019 2eme acompte role 11	197,13 €	197,13 €
2019	T-160 R-11 A-3937	Date PEC - 23/10/2019	redevance ordures menageres 2019 2eme acompte role 11	147,03 €	147,03 €
2019	T-160 R-11 A-3942	Date PEC - 23/10/2019	redevance ordures menageres 2019 2eme acompte role 11	98,46 €	98,46 €
2019	T-160 R-11 A-3959	Date PEC - 23/10/2019	redevance ordures menageres 2019 2eme acompte role 11	147,32 €	147,32 €

_033022

TRES. CADILLAN

DECHETS

MENAGERS CC

CONVERGENC

_66036

Pièces prises en charge du au 24/09/2021

Situation actualisée au 24/09/2021

Exercice	N° de pièce	Date PEC	Objet du titre	Montant du principal	Reste à recouvrer
2019	T-160 R-11 A-3960	Date PEC - 23/10/2019	redevance ordures menageres 2019 2eme acompte role 11	39,37 €	39,37 €
2019	T-160 R-11 A-4007	Date PEC - 23/10/2019	redevance ordures menageres 2019 2eme acompte role 11	41,39 €	41,39 €
2019	T-160 R-11 A-4034	Date PEC - 23/10/2019	redevance ordures menageres 2019 2eme acompte role 11	81,62 €	81,62 €
2019	T-160 R-11 A-4048	Date PEC - 23/10/2019	redevance ordures menageres 2019 2eme acompte role 11	72,18 €	72,18 €
2019	T-160 R-11 A-4063	Date PEC - 23/10/2019	redevance ordures menageres 2019 2eme acompte role 11	205,17 €	205,17 €
2019	T-160 R-11 A-4092	Date PEC - 23/10/2019	redevance ordures menageres 2019 2eme acompte role 11	70,99 €	70,99 €
2019	T-160 R-11 A-4105	Date PEC - 23/10/2019	redevance ordures menageres 2019 2eme acompte role 11	95,15 €	95,15 €
2019	T-160 R-11 A-4115	Date PEC - 23/10/2019	redevance ordures menageres 2019 2eme acompte role 11	52,27 €	52,27 €
2019	T-160 R-11 A-4128	Date PEC - 23/10/2019	redevance ordures menageres 2019 2eme acompte role 11	72,18 €	72,18 €
2019	T-160 R-11 A-4152	Date PEC - 23/10/2019	redevance ordures menageres 2019 2eme acompte role 11	85,30 €	85,30 €
2019	T-160 R-11 A-4157	Date PEC - 23/10/2019	redevance ordures menageres 2019 2eme acompte role 11	136,91 €	17,49 €
2019	T-160 R-11 A-4170	Date PEC - 23/10/2019	redevance ordures menageres 2019 2eme acompte role 11	80,53 €	80,53 €

_033022

TRES. CADILLAN

DECHETS

MENAGERS CC

CONVERGENCE

_66036

Pièces prises en charge du au 24/09/2021

Situation actualisée au 24/09/2021

Exercice	N° de pièce	Date PEC	Objet du titre	Montant du principal	Reste à recouvrer
2019	T-160 R-11 A-4186	Date PEC - 23/10/2019	redevance ordures menageres 2019 2eme acompte role 11	95,15 €	95,15 €
2019	T-160 R-11 A-4200	Date PEC - 23/10/2019	redevance ordures menageres 2019 2eme acompte role 11	184,71 €	123,04 €
2019	T-160 R-11 A-4234	Date PEC - 23/10/2019	redevance ordures menageres 2019 2eme acompte role 11	44,43 €	14,68 €
2019	T-160 R-11 A-4247	Date PEC - 23/10/2019	redevance ordures menageres 2019 2eme acompte role 11	72,18 €	72,18 €
2019	T-160 R-11 A-4278	Date PEC - 23/10/2019	redevance ordures menageres 2019 2eme acompte role 11	97,48 €	97,48 €
2019	T-160 R-11 A-4289	Date PEC - 23/10/2019	redevance ordures menageres 2019 2eme acompte role 11	132,09 €	132,09 €
2019	T-160 R-11 A-4291	Date PEC - 23/10/2019	redevance ordures menageres 2019 2eme acompte role 11	1 568,97 €	1 410,85 €
2019	T-160 R-11 A-4342	Date PEC - 23/10/2019	redevance ordures menageres 2019 2eme acompte role 11	72,18 €	72,18 €
2019	T-160 R-11 A-4378	Date PEC - 23/10/2019	redevance ordures menageres 2019 2eme acompte role 11	188,89 €	188,89 €
2019	T-160 R-11 A-4399	Date PEC - 23/10/2019	redevance ordures menageres 2019 2eme acompte role 11	12,26 €	12,26 €
2019	T-160 R-11 A-4409	Date PEC - 23/10/2019	redevance ordures menageres 2019 2eme acompte role 11	39,37 €	39,37 €
2019	T-160 R-11 A-4412	Date PEC - 23/10/2019	redevance ordures menageres 2019 2eme acompte role 11	57,08 €	0,08 €

_033022

TRES. CADILLAN

DECHETS

MENAGERS CC

CONVERGENC

_66036

Pièces prises en charge du au 24/09/2021

Situation actualisée au 24/09/2021

Exercice	N° de pièce	Date PEC	Objet du titre	Montant du principal	Reste à recouvrer
2019	T-160 R-11 A-4435	Date PEC - 23/10/2019	redevance ordures menageres 2019 2eme acompte role 11	182,43 €	182,43 €
2019	T-160 R-11 A-4490	Date PEC - 23/10/2019	redevance ordures menageres 2019 2eme acompte role 11	125,27 €	125,27 €
2019	T-160 R-11 A-4505	Date PEC - 23/10/2019	redevance ordures menageres 2019 2eme acompte role 11	39,37 €	39,37 €
2019	T-160 R-11 A-4508	Date PEC - 23/10/2019	redevance ordures menageres 2019 2eme acompte role 11	118,89 €	118,89 €
2019	T-160 R-11 A-4525	Date PEC - 23/10/2019	redevance ordures menageres 2019 2eme acompte role 11	63,40 €	63,40 €
2019	T-160 R-11 A-4526	Date PEC - 23/10/2019	redevance ordures menageres 2019 2eme acompte role 11	164,27 €	164,27 €
2019	T-160 R-11 A-4552	Date PEC - 23/10/2019	redevance ordures menageres 2019 2eme acompte role 11	106,34 €	106,34 €
2019	T-160 R-11 A-4573	Date PEC - 23/10/2019	redevance ordures menageres 2019 2eme acompte role 11	112,40 €	69,45 €
2019	T-160 R-11 A-4582	Date PEC - 23/10/2019	redevance ordures menageres 2019 2eme acompte role 11	64,41 €	64,41 €
2019	T-160 R-11 A-4623	Date PEC - 23/10/2019	redevance ordures menageres 2019 2eme acompte role 11	39,37 €	39,37 €
2019	T-160 R-11 A-4644	Date PEC - 23/10/2019	redevance ordures menageres 2019 2eme acompte role 11	155,62 €	17,80 €
2019	T-160 R-11 A-4684	Date PEC - 23/10/2019	redevance ordures menageres 2019 2eme acompte role 11	136,39 €	136,39 €

_033022

TRES. CADILLAN

DECHETS

MENAGERS CC

CONVERGENC

_66036

Pièces prises en charge du au 24/09/2021

Situation actualisée au 24/09/2021

Exercice	N° de pièce	Date PEC	Objet du titre	Montant du principal	Reste à recouvrer
2019	T-160 R-11 A-4700	Date PEC - 23/10/2019	redevance ordures menageres 2019 2eme acompte role 11	210,99 €	210,99 €
2019	T-160 R-11 A-4714	Date PEC - 23/10/2019	redevance ordures menageres 2019 2eme acompte role 11	39,37 €	39,37 €
2019	T-160 R-11 A-4722	Date PEC - 23/10/2019	redevance ordures menageres 2019 2eme acompte role 11	72,18 €	5,65 €
2019	T-160 R-11 A-4744	Date PEC - 23/10/2019	redevance ordures menageres 2019 2eme acompte role 11	127,13 €	127,13 €
2019	T-160 R-11 A-4772	Date PEC - 23/10/2019	redevance ordures menageres 2019 2eme acompte role 11	183,89 €	183,89 €
2019	T-160 R-11 A-4773	Date PEC - 23/10/2019	redevance ordures menageres 2019 2eme acompte role 11	72,18 €	72,18 €
2019	T-160 R-11 A-4805	Date PEC - 23/10/2019	redevance ordures menageres 2019 2eme acompte role 11	105,58 €	105,58 €
2019	T-160 R-11 A-4887	Date PEC - 23/10/2019	redevance ordures menageres 2019 2eme acompte role 11	14,84 €	14,84 €
2019	T-160 R-11 A-4898	Date PEC - 23/10/2019	redevance ordures menageres 2019 2eme acompte role 11	119,75 €	119,75 €
2019	T-160 R-11 A-4903	Date PEC - 23/10/2019	redevance ordures menageres 2019 2eme acompte role 11	39,37 €	39,37 €
2019	T-160 R-11 A-4923	Date PEC - 23/10/2019	redevance ordures menageres 2019 2eme acompte role 11	48,23 €	48,23 €
2019	T-160 R-11 A-4943	Date PEC - 23/10/2019	redevance ordures menageres 2019 2eme acompte role 11	61,38 €	61,38 €

_033022

TRES. CADILLAN

DECHETS

MENAGERS CC

CONVERGENC

_66036

Pièces prises en charge du au 24/09/2021

Situation actualisée au 24/09/2021

Exercice	N° de pièce	Date PEC	Objet du titre	Montant du principal	Reste à recouvrer
2019	T-160 R-11 A-4949	Date PEC - 23/10/2019	redevance ordures menageres 2019 2eme acompte role 11	39,37 €	39,37 €
2019	T-160 R-11 A-4950	Date PEC - 23/10/2019	redevance ordures menageres 2019 2eme acompte role 11	39,37 €	39,37 €
2019	T-160 R-11 A-5000	Date PEC - 23/10/2019	redevance ordures menageres 2019 2eme acompte role 11	172,44 €	172,44 €
2019	T-160 R-11 A-5056	Date PEC - 23/10/2019	redevance ordures menageres 2019 2eme acompte role 11	187,50 €	122,69 €
2019	T-160 R-11 A-5084	Date PEC - 23/10/2019	redevance ordures menageres 2019 2eme acompte role 11	137,17 €	137,17 €
2019	T-160 R-11 A-5109	Date PEC - 23/10/2019	redevance ordures menageres 2019 2eme acompte role 11	119,71 €	119,71 €
2019	T-160 R-11 A-5164	Date PEC - 23/10/2019	redevance ordures menageres 2019 2eme acompte role 11	85,30 €	85,30 €
2019	T-160 R-11 A-5167	Date PEC - 23/10/2019	redevance ordures menageres 2019 2eme acompte role 11	64,67 €	53,16 €
2019	T-160 R-11 A-5237	Date PEC - 23/10/2019	redevance ordures menageres 2019 2eme acompte role 11	42,66 €	42,66 €
2019	T-160 R-11 A-5276	Date PEC - 23/10/2019	redevance ordures menageres 2019 2eme acompte role 11	206,47 €	206,47 €
2019	T-160 R-11 A-5305	Date PEC - 23/10/2019	redevance ordures menageres 2019 2eme acompte role 11	85,30 €	85,30 €
2019	T-160 R-11 A-5332	Date PEC - 23/10/2019	redevance ordures menageres 2019 2eme acompte role 11	106,08 €	106,08 €

_033022

TRES. CADILLAN

DECHETS

MENAGERS CC

CONVERGENC

_66036

Pièces prises en charge du au 24/09/2021

Situation actualisée au 24/09/2021

Exercice	N° de pièce	Date PEC	Objet du titre	Montant du principal	Reste à recouvrer
2019	T-160 R-11 A-5343	Date PEC - 23/10/2019	redevance ordures menageres 2019 2eme acompte role 11	129,61 €	129,61 €
2019	T-160 R-11 A-5346	Date PEC - 23/10/2019	redevance ordures menageres 2019 2eme acompte role 11	0,81 €	0,81 €
2019	T-160 R-11 A-5353	Date PEC - 23/10/2019	redevance ordures menageres 2019 2eme acompte role 11	95,28 €	95,28 €
2019	T-160 R-11 A-5354	Date PEC - 23/10/2019	redevance ordures menageres 2019 2eme acompte role 11	94,02 €	94,02 €
2019	T-160 R-11 A-5363	Date PEC - 23/10/2019	redevance ordures menageres 2019 2eme acompte role 11	0,01 €	0,01 €
2019	T-160 R-11 A-5456	Date PEC - 23/10/2019	redevance ordures menageres 2019 2eme acompte role 11	341,41 €	341,41 €
2019	T-160 R-11 A-5510	Date PEC - 23/10/2019	redevance ordures menageres 2019 2eme acompte role 11	72,18 €	72,18 €
2019	T-160 R-11 A-5511	Date PEC - 23/10/2019	redevance ordures menageres 2019 2eme acompte role 11	39,37 €	39,37 €
2019	T-160 R-11 A-5522	Date PEC - 23/10/2019	redevance ordures menageres 2019 2eme acompte role 11	55,83 €	55,83 €
2019	T-160 R-11 A-5535	Date PEC - 23/10/2019	redevance ordures menageres 2019 2eme acompte role 11	39,37 €	39,37 €
2019	T-160 R-11 A-5537	Date PEC - 23/10/2019	redevance ordures menageres 2019 2eme acompte role 11	86,60 €	86,60 €
2019	T-160 R-11 A-5541	Date PEC - 23/10/2019	redevance ordures menageres 2019 2eme acompte role 11	77,39 €	77,39 €

_033022

TRES. CADILLAN

DECHETS

MENAGERS CC

CONVERGENC

_66036

Pièces prises en charge du au 24/09/2021

Situation actualisée au 24/09/2021

Exercice	N° de pièce	Date PEC	Objet du titre	Montant du principal	Reste à recouvrer
2019	T-160 R-11 A-5596	Date PEC - 23/10/2019	redevance ordures menageres 2019 2eme acompte role 11	55,31 €	55,31 €
2019	T-160 R-11 A-5618	Date PEC - 23/10/2019	redevance ordures menageres 2019 2eme acompte role 11	114,90 €	81,14 €
2019	T-160 R-11 A-5629	Date PEC - 23/10/2019	redevance ordures menageres 2019 2eme acompte role 11	96,73 €	96,73 €
2019	T-160 R-11 A-5645	Date PEC - 23/10/2019	redevance ordures menageres 2019 2eme acompte role 11	24,17 €	24,17 €
2019	T-160 R-11 A-5718	Date PEC - 23/10/2019	redevance ordures menageres 2019 2eme acompte role 11	23,42 €	23,42 €
2019	T-160 R-11 A-5743	Date PEC - 23/10/2019	redevance ordures menageres 2019 2eme acompte role 11	63,92 €	55,86 €
2019	T-160 R-11 A-5794	Date PEC - 23/10/2019	redevance ordures menageres 2019 2eme acompte role 11	76,31 €	76,31 €
2019	T-160 R-11 A-5830	Date PEC - 23/10/2019	redevance ordures menageres 2019 2eme acompte role 11	66,44 €	16,09 €
2019	T-160 R-11 A-5841	Date PEC - 23/10/2019	redevance ordures menageres 2019 2eme acompte role 11	73,70 €	73,70 €
2019	T-160 R-11 A-5849	Date PEC - 23/10/2019	redevance ordures menageres 2019 2eme acompte role 11	59,82 €	59,82 €
2019	T-160 R-11 A-5855	Date PEC - 23/10/2019	redevance ordures menageres 2019 2eme acompte role 11	94,66 €	94,66 €
2019	T-160 R-11 A-5891	Date PEC - 23/10/2019	redevance ordures menageres 2019 2eme acompte role 11	46,96 €	46,96 €

_033022

TRES. CADILLAN

DECHETS

MENAGERS CC

CONVERGENC

_66036

Pièces prises en charge du au 24/09/2021

Situation actualisée au 24/09/2021

Exercice	N° de pièce	Date PEC	Objet du titre	Montant du principal	Reste à recouvrer
2019	T-160 R-11 A-5962	Date PEC - 23/10/2019	redevance ordures menageres 2019 2eme acompte role 11	104,31 €	104,31 €
2019	T-160 R-11 A-5991	Date PEC - 23/10/2019	redevance ordures menageres 2019 2eme acompte role 11	0,60 €	0,60 €
2019	T-160 R-11 A-6003	Date PEC - 23/10/2019	redevance ordures menageres 2019 2eme acompte role 11	1 273,96 €	989,55 €
2019	T-160 R-11 A-6016	Date PEC - 23/10/2019	redevance ordures menageres 2019 2eme acompte role 11	148,08 €	148,08 €
2019	T-160 R-11 A-6041	Date PEC - 23/10/2019	redevance ordures menageres 2019 2eme acompte role 11	72,18 €	72,18 €
2019	T-160 R-11 A-6045	Date PEC - 23/10/2019	redevance ordures menageres 2019 2eme acompte role 11	39,37 €	39,37 €
2019	T-160 R-11 A-6078	Date PEC - 23/10/2019	redevance ordures menageres 2019 2eme acompte role 11	60,11 €	60,11 €
2019	T-160 R-11 A-6080	Date PEC - 23/10/2019	redevance ordures menageres 2019 2eme acompte role 11	39,37 €	39,37 €
2019	T-160 R-11 A-6090	Date PEC - 23/10/2019	redevance ordures menageres 2019 2eme acompte role 11	78,39 €	78,39 €
2019	T-160 R-11 A-6100	Date PEC - 23/10/2019	redevance ordures menageres 2019 2eme acompte role 11	380,38 €	380,38 €
2019	T-160 R-11 A-6103	Date PEC - 23/10/2019	redevance ordures menageres 2019 2eme acompte role 11	151,59 €	151,59 €
2019	T-160 R-11 A-6151	Date PEC - 23/10/2019	redevance ordures menageres 2019 2eme acompte role 11	115,95 €	115,95 €

_033022

TRES. CADILLAN

DECHETS

MENAGERS CC

CONVERGENC

_66036

Pièces prises en charge du au 24/09/2021

Situation actualisée au 24/09/2021

Exercice	N° de pièce	Date PEC	Objet du titre	Montant du principal	Reste à recouvrer
2019	T-160 R-11 A-6158	Date PEC - 23/10/2019	redevance ordures menageres 2019 2eme acompte role 11	44,43 €	44,43 €
2019	T-160 R-11 A-6193	Date PEC - 23/10/2019	redevance ordures menageres 2019 2eme acompte role 11	200,36 €	133,57 €
2019	T-160 R-11 A-6206	Date PEC - 23/10/2019	redevance ordures menageres 2019 2eme acompte role 11	166,30 €	166,30 €
2019	T-160 R-11 A-6208	Date PEC - 23/10/2019	redevance ordures menageres 2019 2eme acompte role 11	81,88 €	81,88 €
2019	T-160 R-11 A-6211	Date PEC - 23/10/2019	redevance ordures menageres 2019 2eme acompte role 11	153,65 €	153,65 €
2019	T-160 R-11 A-6258	Date PEC - 23/10/2019	redevance ordures menageres 2019 2eme acompte role 11	52,27 €	52,27 €
2019	T-160 R-11 A-6287	Date PEC - 23/10/2019	redevance ordures menageres 2019 2eme acompte role 11	39,37 €	39,37 €
2019	T-160 R-11 A-6348	Date PEC - 23/10/2019	redevance ordures menageres 2019 2eme acompte role 11	166,46 €	166,46 €
2019	T-160 R-11 A-6349	Date PEC - 23/10/2019	redevance ordures menageres 2019 2eme acompte role 11	145,26 €	126,31 €
2019	T-160 R-11 A-6403	Date PEC - 23/10/2019	redevance ordures menageres 2019 2eme acompte role 11	160,19 €	160,19 €
2019	T-160 R-11 A-6459	Date PEC - 23/10/2019	redevance ordures menageres 2019 2eme acompte role 11	104,56 €	51,76 €
2019	T-160 R-11 A-6471	Date PEC - 23/10/2019	redevance ordures menageres 2019 2eme acompte role 11	39,22 €	39,22 €

_033022

TRES. CADILLAN

DECHETS

MENAGERS CC

CONVERGENC

_66036

Pièces prises en charge du au 24/09/2021

Situation actualisée au 24/09/2021

Exercice	N° de pièce	Date PEC	Objet du titre	Montant du principal	Reste à recouvrer
2019	T-160 R-11 A-6567	Date PEC - 23/10/2019	redevance ordures menageres 2019 2eme acompte role 11	110,60 €	73,73 €
2019	T-160 R-11 A-6582	Date PEC - 23/10/2019	redevance ordures menageres 2019 2eme acompte role 11	20,37 €	20,37 €
2019	T-160 R-11 A-6583	Date PEC - 23/10/2019	redevance ordures menageres 2019 2eme acompte role 11	110,03 €	110,03 €
2019	T-160 R-11 A-6636	Date PEC - 23/10/2019	redevance ordures menageres 2019 2eme acompte role 11	485,62 €	485,62 €
2019	T-160 R-11 A-6639	Date PEC - 23/10/2019	redevance ordures menageres 2019 2eme acompte role 11	147,01 €	147,01 €
2019	T-160 R-11 A-6664	Date PEC - 23/10/2019	redevance ordures menageres 2019 2eme acompte role 11	157,64 €	79,63 €
2019	T-160 R-11 A-6669	Date PEC - 23/10/2019	redevance ordures menageres 2019 2eme acompte role 11	39,37 €	39,37 €
2019	T-185 R-14 A-794	Date PEC - 14/11/2019	redevance ordures menageres 2019 prelevement 5 role 14	25,27 €	25,27 €
2019	T-185 R-14 A-801	Date PEC - 14/11/2019	redevance ordures menageres 2019 prelevement 5 role 14	5,45 €	5,45 €
2019	T-185 R-14 A-1109	Date PEC - 14/11/2019	redevance ordures menageres 2019 prelevement 5 role 14	35,84 €	35,84 €
2019	T-185 R-14 A-1302	Date PEC - 14/11/2019	redevance ordures menageres 2019 prelevement 5 role 14	69,37 €	69,37 €
2019	T-185 R-14 A-1346	Date PEC - 14/11/2019	redevance ordures menageres 2019 prelevement 5 role 14	75,45 €	0,06 €

_033022

TRES. CADILLAN

DECHETS

MENAGERS CC

CONVERGENC

_66036

Pièces prises en charge du au 24/09/2021

Situation actualisée au 24/09/2021

Exercice	N° de pièce	Date PEC	Objet du titre	Montant du principal	Reste à recouvrer
2019	T-185 R-14 A-1351	Date PEC - 14/11/2019	redevance ordures menageres 2019 prelevement 5 role 14	65,99 €	37,55 €
2019	T-185 R-14 A-1445	Date PEC - 14/11/2019	redevance ordures menageres 2019 prelevement 5 role 14	24,39 €	24,39 €
2019	T-185 R-14 A-1483	Date PEC - 14/11/2019	redevance ordures menageres 2019 prelevement 5 role 14	16,11 €	16,11 €
2019	T-185 R-14 A-1552	Date PEC - 14/11/2019	redevance ordures menageres 2019 prelevement 5 role 14	48,71 €	48,71 €
2019	T-185 R-14 A-1781	Date PEC - 14/11/2019	redevance ordures menageres 2019 prelevement 5 role 14	20,31 €	20,31 €
2019	T-185 R-14 A-1974	Date PEC - 14/11/2019	redevance ordures menageres 2019 prelevement 5 role 14	15,62 €	15,62 €
2019	T-10 R-2 A-34	Date PEC - 01/02/2019	solde redevance ordures menageres 2018 non prelevés role 2	41,49 €	41,49 €
2019	T-10 R-2 A-79	Date PEC - 01/02/2019	solde redevance ordures menageres 2018 non prelevés role 2	5,96 €	5,96 €
2019	T-10 R-2 A-80	Date PEC - 01/02/2019	solde redevance ordures menageres 2018 non prelevés role 2	49,07 €	49,07 €
2019	T-10 R-2 A-123	Date PEC - 01/02/2019	solde redevance ordures menageres 2018 non prelevés role 2	203,92 €	203,92 €
2019	T-10 R-2 A-177	Date PEC - 01/02/2019	solde redevance ordures menageres 2018 non prelevés role 2	56,92 €	56,92 €

_033022

TRES. CADILLAN

DECHETS

MENAGERS CC

CONVERGENC

_66036

Pièces prises en charge du au 24/09/2021

Situation actualisée au 24/09/2021

Exercice	N° de pièce	Date PEC	Objet du titre	Montant du principal	Reste à recouvrer
2019	T-10 R-2 A-289	Date PEC - 01/02/2019	solde redevance ordures menageres 2018 non prelevés rôle 2	59,20 €	59,20 €
2019	T-10 R-2 A-342	Date PEC - 01/02/2019	solde redevance ordures menageres 2018 non prelevés rôle 2	38,20 €	38,20 €
2019	T-10 R-2 A-391	Date PEC - 01/02/2019	solde redevance ordures menageres 2018 non prelevés rôle 2	12,91 €	12,91 €
2019	T-10 R-2 A-427	Date PEC - 01/02/2019	solde redevance ordures menageres 2018 non prelevés rôle 2	68,31 €	68,31 €
2019	T-10 R-2 A-560	Date PEC - 01/02/2019	solde redevance ordures menageres 2018 non prelevés rôle 2	8,61 €	8,61 €
2019	T-10 R-2 A-562	Date PEC - 01/02/2019	solde redevance ordures menageres 2018 non prelevés rôle 2	37,69 €	37,69 €
2019	T-10 R-2 A-577	Date PEC - 01/02/2019	solde redevance ordures menageres 2018 non prelevés rôle 2	97,15 €	97,15 €
2019	T-10 R-2 A-622	Date PEC - 01/02/2019	solde redevance ordures menageres 2018 non prelevés rôle 2	61,73 €	61,73 €
2019	T-10 R-2 A-656	Date PEC - 01/02/2019	solde redevance ordures menageres 2018 non prelevés rôle 2	10,63 €	10,63 €
2019	T-10 R-2 A-730	Date PEC - 01/02/2019	solde redevance ordures menageres 2018 non prelevés rôle 2	91,34 €	91,34 €

_033022

TRES. CADILLAN

DECHETS

MENAGERS CC

CONVERGENC

_66036

Pièces prises en charge du au 24/09/2021

Situation actualisée au 24/09/2021

Exercice	N° de pièce	Date PEC	Objet du titre	Montant du principal	Reste à recouvrer
2019	T-10 R-2 A-779	Date PEC - 01/02/2019	solde redevance ordures menageres 2018 non prelevés rôle 2	0,02 €	0,02 €
2019	T-10 R-2 A-804	Date PEC - 01/02/2019	solde redevance ordures menageres 2018 non prelevés rôle 2	45,03 €	45,03 €
2019	T-10 R-2 A-865	Date PEC - 01/02/2019	solde redevance ordures menageres 2018 non prelevés rôle 2	91,08 €	91,08 €
2019	T-10 R-2 A-1054	Date PEC - 01/02/2019	solde redevance ordures menageres 2018 non prelevés rôle 2	53,13 €	53,13 €
2019	T-10 R-2 A-1084	Date PEC - 01/02/2019	solde redevance ordures menageres 2018 non prelevés rôle 2	74,38 €	74,38 €
2019	T-10 R-2 A-1126	Date PEC - 01/02/2019	solde redevance ordures menageres 2018 non prelevés rôle 2	36,75 €	36,75 €
2019	T-10 R-2 A-1152	Date PEC - 01/02/2019	solde redevance ordures menageres 2018 non prelevés rôle 2	47,06 €	47,06 €
2019	T-10 R-2 A-1166	Date PEC - 01/02/2019	solde redevance ordures menageres 2018 non prelevés rôle 2	63,76 €	63,76 €
2019	T-10 R-2 A-1220	Date PEC - 01/02/2019	solde redevance ordures menageres 2018 non prelevés rôle 2	77,72 €	77,72 €
2019	T-10 R-2 A-1231	Date PEC - 01/02/2019	solde redevance ordures menageres 2018 non prelevés rôle 2	200,77 €	200,77 €

_033022

TRES. CADILLAN

DECHETS

MENAGERS CC

CONVERGENC

_66036

Pièces prises en charge du au 24/09/2021

Situation actualisée au 24/09/2021

Exercice	N° de pièce	Date PEC	Objet du titre	Montant du principal	Reste à recouvrer
2019	T-10 R-2 A-1279	Date PEC - 01/02/2019	solde redevance ordures menageres 2018 non prelevés rôle 2	86,27 €	86,27 €
2019	T-10 R-2 A-1365	Date PEC - 01/02/2019	solde redevance ordures menageres 2018 non prelevés rôle 2	237,66 €	237,66 €
2019	T-10 R-2 A-1375	Date PEC - 01/02/2019	solde redevance ordures menageres 2018 non prelevés rôle 2	46,42 €	26,47 €
2019	T-10 R-2 A-1553	Date PEC - 01/02/2019	solde redevance ordures menageres 2018 non prelevés rôle 2	15,43 €	15,43 €
2019	T-10 R-2 A-1561	Date PEC - 01/02/2019	solde redevance ordures menageres 2018 non prelevés rôle 2	27,07 €	27,07 €
2019	T-10 R-2 A-1575	Date PEC - 01/02/2019	solde redevance ordures menageres 2018 non prelevés rôle 2	17,75 €	17,75 €
2019	T-10 R-2 A-1614	Date PEC - 01/02/2019	solde redevance ordures menageres 2018 non prelevés rôle 2	0,54 €	0,54 €
2019	T-10 R-2 A-1625	Date PEC - 01/02/2019	solde redevance ordures menageres 2018 non prelevés rôle 2	154,59 €	154,59 €
2019	T-10 R-2 A-1626	Date PEC - 01/02/2019	solde redevance ordures menageres 2018 non prelevés rôle 2	120,69 €	120,69 €
2019	T-10 R-2 A-1668	Date PEC - 01/02/2019	solde redevance ordures menageres 2018 non prelevés rôle 2	38,96 €	38,96 €

_033022

TRES. CADILLAN

DECHETS

MENAGERS CC

CONVERGENC

_66036

Pièces prises en charge du au 24/09/2021

Situation actualisée au 24/09/2021

Exercice	N° de pièce	Date PEC	Objet du titre	Montant du principal	Reste à recouvrer
2019	T-10 R-2 A-1670	Date PEC - 01/02/2019	solde redevance ordures menageres 2018 non prelevés rôle 2	173,81 €	173,81 €
2019	T-10 R-2 A-1738	Date PEC - 01/02/2019	solde redevance ordures menageres 2018 non prelevés rôle 2	17,70 €	17,70 €
2019	T-10 R-2 A-1747	Date PEC - 01/02/2019	solde redevance ordures menageres 2018 non prelevés rôle 2	39,72 €	39,72 €
2019	T-10 R-2 A-1816	Date PEC - 01/02/2019	solde redevance ordures menageres 2018 non prelevés rôle 2	20,01 €	20,01 €
2019	T-10 R-2 A-1821	Date PEC - 01/02/2019	solde redevance ordures menageres 2018 non prelevés rôle 2	42,75 €	42,75 €
2019	T-10 R-2 A-1864	Date PEC - 01/02/2019	solde redevance ordures menageres 2018 non prelevés rôle 2	23,93 €	23,93 €
2019	T-10 R-2 A-1865	Date PEC - 01/02/2019	solde redevance ordures menageres 2018 non prelevés rôle 2	20,24 €	20,24 €
2019	T-10 R-2 A-1874	Date PEC - 01/02/2019	solde redevance ordures menageres 2018 non prelevés rôle 2	7,33 €	7,33 €
2019	T-10 R-2 A-1939	Date PEC - 01/02/2019	solde redevance ordures menageres 2018 non prelevés rôle 2	33,15 €	16,52 €
2019	T-10 R-2 A-1961	Date PEC - 01/02/2019	solde redevance ordures menageres 2018 non prelevés rôle 2	21,00 €	21,00 €

_033022

TRES. CADILLAN

DECHETS

MENAGERS CC

CONVERGENC

_66036

Pièces prises en charge du au 24/09/2021

Situation actualisée au 24/09/2021

Exercice	N° de pièce	Date PEC	Objet du titre	Montant du principal	Reste à recouvrer
2019	T-10 R-2 A-1998	Date PEC - 01/02/2019	solde redevance ordures menageres 2018 non prelevés rôle 2	8,60 €	8,60 €
2019	T-10 R-2 A-2014	Date PEC - 01/02/2019	solde redevance ordures menageres 2018 non prelevés rôle 2	25,04 €	25,04 €
2019	T-10 R-2 A-2021	Date PEC - 01/02/2019	solde redevance ordures menageres 2018 non prelevés rôle 2	34,66 €	34,66 €
2019	T-10 R-2 A-2023	Date PEC - 01/02/2019	solde redevance ordures menageres 2018 non prelevés rôle 2	66,65 €	66,65 €
2019	T-10 R-2 A-2035	Date PEC - 01/02/2019	solde redevance ordures menageres 2018 non prelevés rôle 2	15,94 €	15,94 €
2019	T-10 R-2 A-2065	Date PEC - 01/02/2019	solde redevance ordures menageres 2018 non prelevés rôle 2	26,57 €	26,57 €
2019	T-10 R-2 A-2074	Date PEC - 01/02/2019	solde redevance ordures menageres 2018 non prelevés rôle 2	11,13 €	11,13 €
2019	T-10 R-2 A-2088	Date PEC - 01/02/2019	solde redevance ordures menageres 2018 non prelevés rôle 2	33,15 €	33,15 €
2019	T-10 R-2 A-2182	Date PEC - 01/02/2019	solde redevance ordures menageres 2018 non prelevés rôle 2	5,32 €	5,32 €
2019	T-10 R-2 A-2185	Date PEC - 01/02/2019	solde redevance ordures menageres 2018 non prelevés rôle 2	36,69 €	36,69 €

_033022

TRES. CADILLAN

DECHETS

MENAGERS CC

CONVERGENC

_66036

Pièces prises en charge du au 24/09/2021

Situation actualisée au 24/09/2021

Exercice	N° de pièce	Date PEC	Objet du titre	Montant du principal	Reste à recouvrer
2019	T-10 R-2 A-2335	Date PEC - 01/02/2019	solde redevance ordures menageres 2018 non prelevés rôle 2	24,29 €	17,40 €
2019	T-10 R-2 A-2345	Date PEC - 01/02/2019	solde redevance ordures menageres 2018 non prelevés rôle 2	58,19 €	58,19 €
2019	T-10 R-2 A-2390	Date PEC - 01/02/2019	solde redevance ordures menageres 2018 non prelevés rôle 2	80,71 €	80,71 €
2019	T-10 R-2 A-2412	Date PEC - 01/02/2019	solde redevance ordures menageres 2018 non prelevés rôle 2	195,07 €	195,07 €
2019	T-10 R-2 A-2462	Date PEC - 01/02/2019	solde redevance ordures menageres 2018 non prelevés rôle 2	18,47 €	18,47 €
2019	T-10 R-2 A-2475	Date PEC - 01/02/2019	solde redevance ordures menageres 2018 non prelevés rôle 2	35,93 €	35,93 €
2019	T-10 R-2 A-2481	Date PEC - 01/02/2019	solde redevance ordures menageres 2018 non prelevés rôle 2	50,35 €	50,35 €
2019	T-10 R-2 A-2523	Date PEC - 01/02/2019	solde redevance ordures menageres 2018 non prelevés rôle 2	59,70 €	59,70 €
2019	T-10 R-2 A-2592	Date PEC - 01/02/2019	solde redevance ordures menageres 2018 non prelevés rôle 2	10,12 €	10,12 €
2019	T-10 R-2 A-2634	Date PEC - 01/02/2019	solde redevance ordures menageres 2018 non prelevés rôle 2	66,79 €	66,79 €

_033022

TRES. CADILLAN

DECHETS

MENAGERS CC

CONVERGENC

_66036

Pièces prises en charge du au 24/09/2021

Situation actualisée au 24/09/2021

Exercice	N° de pièce	Date PEC	Objet du titre	Montant du principal	Reste à recouvrer
2019	T-10 R-2 A-2666	Date PEC - 01/02/2019	solde redevance ordures menageres 2018 non prelevés rôle 2	46,80 €	46,80 €
2019	T-10 R-2 A-2714	Date PEC - 01/02/2019	solde redevance ordures menageres 2018 non prelevés rôle 2	108,78 €	108,78 €
2019	T-10 R-2 A-2749	Date PEC - 01/02/2019	solde redevance ordures menageres 2018 non prelevés rôle 2	6,83 €	6,83 €
2019	T-10 R-2 A-2759	Date PEC - 01/02/2019	solde redevance ordures menageres 2018 non prelevés rôle 2	8,65 €	8,65 €
2019	T-10 R-2 A-2772	Date PEC - 01/02/2019	solde redevance ordures menageres 2018 non prelevés rôle 2	118,91 €	118,91 €
2019	T-10 R-2 A-2809	Date PEC - 01/02/2019	solde redevance ordures menageres 2018 non prelevés rôle 2	82,47 €	82,47 €
2019	T-10 R-2 A-2819	Date PEC - 01/02/2019	solde redevance ordures menageres 2018 non prelevés rôle 2	75,39 €	75,39 €
2019	T-10 R-2 A-2822	Date PEC - 01/02/2019	solde redevance ordures menageres 2018 non prelevés rôle 2	27,37 €	27,37 €
2019	T-10 R-2 A-2823	Date PEC - 01/02/2019	solde redevance ordures menageres 2018 non prelevés rôle 2	25,55 €	25,55 €
2019	T-10 R-2 A-2825	Date PEC - 01/02/2019	solde redevance ordures menageres 2018 non prelevés rôle 2	72,86 €	72,86 €

_033022

TRES. CADILLAN

DECHETS

MENAGERS CC

CONVERGENC

_66036

Pièces prises en charge du au 24/09/2021

Situation actualisée au 24/09/2021

Exercice	N° de pièce	Date PEC	Objet du titre	Montant du principal	Reste à recouvrer
2019	T-10 R-2 A-2827	Date PEC - 01/02/2019	solde redevance ordures menageres 2018 non prelevés rôle 2	51,36 €	51,36 €
2019	T-10 R-2 A-2843	Date PEC - 01/02/2019	solde redevance ordures menageres 2018 non prelevés rôle 2	19,23 €	19,23 €
2019	T-10 R-2 A-2848	Date PEC - 01/02/2019	solde redevance ordures menageres 2018 non prelevés rôle 2	326,12 €	326,12 €
2019	T-10 R-2 A-2947	Date PEC - 01/02/2019	solde redevance ordures menageres 2018 non prelevés rôle 2	0,01 €	0,01 €
2019	T-10 R-2 A-2960	Date PEC - 01/02/2019	solde redevance ordures menageres 2018 non prelevés rôle 2	46,04 €	46,04 €
2019	T-10 R-2 A-2982	Date PEC - 01/02/2019	solde redevance ordures menageres 2018 non prelevés rôle 2	42,24 €	42,24 €
2019	T-10 R-2 A-3005	Date PEC - 01/02/2019	solde redevance ordures menageres 2018 non prelevés rôle 2	26,57 €	26,57 €
2019	T-10 R-2 A-3037	Date PEC - 01/02/2019	solde redevance ordures menageres 2018 non prelevés rôle 2	32,34 €	32,34 €
2019	T-10 R-2 A-3153	Date PEC - 01/02/2019	solde redevance ordures menageres 2018 non prelevés rôle 2	18,17 €	18,17 €
2019	T-10 R-2 A-3154	Date PEC - 01/02/2019	solde redevance ordures menageres 2018 non prelevés rôle 2	74,13 €	74,13 €

_033022

TRES. CADILLAN

DECHETS

MENAGERS CC

CONVERGENC

_66036

Pièces prises en charge du au 24/09/2021

Situation actualisée au 24/09/2021

Exercice	N° de pièce	Date PEC	Objet du titre	Montant du principal	Reste à recouvrer
2019	T-10 R-2 A-3195	Date PEC - 01/02/2019	solde redevance ordures menageres 2018 non prelevés rôle 2	5,57 €	5,57 €
2019	T-10 R-2 A-3212	Date PEC - 01/02/2019	solde redevance ordures menageres 2018 non prelevés rôle 2	67,30 €	67,30 €
2019	T-10 R-2 A-3218	Date PEC - 01/02/2019	solde redevance ordures menageres 2018 non prelevés rôle 2	35,42 €	35,42 €
2019	T-10 R-2 A-3240	Date PEC - 01/02/2019	solde redevance ordures menageres 2018 non prelevés rôle 2	131,31 €	131,31 €
2019	T-10 R-2 A-3372	Date PEC - 01/02/2019	solde redevance ordures menageres 2018 non prelevés rôle 2	39,22 €	39,22 €
2019	T-10 R-2 A-3413	Date PEC - 01/02/2019	solde redevance ordures menageres 2018 non prelevés rôle 2	33,40 €	33,40 €
2019	T-10 R-2 A-3420	Date PEC - 01/02/2019	solde redevance ordures menageres 2018 non prelevés rôle 2	27,07 €	27,07 €
2019	T-10 R-2 A-3455	Date PEC - 01/02/2019	solde redevance ordures menageres 2018 non prelevés rôle 2	6,33 €	6,33 €
2019	T-10 R-2 A-3473	Date PEC - 01/02/2019	solde redevance ordures menageres 2018 non prelevés rôle 2	172,74 €	136,12 €
2019	T-10 R-2 A-3498	Date PEC - 01/02/2019	solde redevance ordures menageres 2018 non prelevés rôle 2	149,52 €	149,52 €

_033022

TRES. CADILLAN

DECHETS

MENAGERS CC

CONVERGENC

_66036

Pièces prises en charge du au 24/09/2021

Situation actualisée au 24/09/2021

Exercice	N° de pièce	Date PEC	Objet du titre	Montant du principal	Reste à recouvrer
2019	T-10 R-2 A-3515	Date PEC - 01/02/2019	solde redevance ordures menageres 2018 non prelevés rôle 2	122,71 €	122,71 €
2019	T-10 R-2 A-3544	Date PEC - 01/02/2019	solde redevance ordures menageres 2018 non prelevés rôle 2	97,91 €	97,91 €
2019	T-10 R-2 A-3664	Date PEC - 01/02/2019	solde redevance ordures menageres 2018 non prelevés rôle 2	44,02 €	27,19 €
2019	T-10 R-2 A-3671	Date PEC - 01/02/2019	solde redevance ordures menageres 2018 non prelevés rôle 2	47,82 €	47,82 €
2019	T-10 R-2 A-3755	Date PEC - 01/02/2019	solde redevance ordures menageres 2018 non prelevés rôle 2	50,60 €	50,60 €
2019	T-10 R-2 A-3767	Date PEC - 01/02/2019	solde redevance ordures menageres 2018 non prelevés rôle 2	167,73 €	167,73 €
2019	T-10 R-2 A-3825	Date PEC - 01/02/2019	solde redevance ordures menageres 2018 non prelevés rôle 2	16,20 €	16,20 €
2019	T-10 R-2 A-3907	Date PEC - 01/02/2019	solde redevance ordures menageres 2018 non prelevés rôle 2	39,46 €	39,46 €
2019	T-10 R-2 A-3919	Date PEC - 01/02/2019	solde redevance ordures menageres 2018 non prelevés rôle 2	77,72 €	77,72 €
2019	T-10 R-2 A-3942	Date PEC - 01/02/2019	solde redevance ordures menageres 2018 non prelevés rôle 2	17,71 €	17,71 €

_033022

TRES. CADILLAN

DECHETS

MENAGERS CC

CONVERGENC

_66036

Pièces prises en charge du au 24/09/2021

Situation actualisée au 24/09/2021

Exercice	N° de pièce	Date PEC	Objet du titre	Montant du principal	Reste à recouvrer
2019	T-10 R-2 A-3960	Date PEC - 01/02/2019	solde redevance ordures menageres 2018 non prelevés rôle 2	41,74 €	41,74 €
2019	T-10 R-2 A-3984	Date PEC - 01/02/2019	solde redevance ordures menageres 2018 non prelevés rôle 2	0,09 €	0,09 €
2019	T-10 R-2 A-4050	Date PEC - 01/02/2019	solde redevance ordures menageres 2018 non prelevés rôle 2	67,56 €	67,56 €
2019	T-10 R-2 A-4095	Date PEC - 01/02/2019	solde redevance ordures menageres 2018 non prelevés rôle 2	44,78 €	44,78 €
2019	T-10 R-2 A-4253	Date PEC - 01/02/2019	solde redevance ordures menageres 2018 non prelevés rôle 2	13,41 €	13,41 €
2019	T-10 R-2 A-4274	Date PEC - 01/02/2019	solde redevance ordures menageres 2018 non prelevés rôle 2	33,14 €	33,14 €
2019	T-10 R-2 A-4292	Date PEC - 01/02/2019	solde redevance ordures menageres 2018 non prelevés rôle 2	50,09 €	50,09 €
2019	T-10 R-2 A-4302	Date PEC - 01/02/2019	solde redevance ordures menageres 2018 non prelevés rôle 2	49,59 €	49,59 €
2019	T-10 R-2 A-4343	Date PEC - 01/02/2019	solde redevance ordures menageres 2018 non prelevés rôle 2	45,53 €	45,53 €
2019	T-10 R-2 A-4360	Date PEC - 01/02/2019	solde redevance ordures menageres 2018 non prelevés rôle 2	13,41 €	13,41 €

_033022

TRES. CADILLAN

DECHETS

MENAGERS CC

CONVERGENCE

_66036

Pièces prises en charge du au 24/09/2021

Situation actualisée au 24/09/2021

Exercice	N° de pièce	Date PEC	Objet du titre	Montant du principal	Reste à recouvrer
2019	T-10 R-2 A-4438	Date PEC - 01/02/2019	solde redevance ordures menageres 2018 non prelevés rôle 2	13,66 €	13,66 €
2019	T-10 R-2 A-4489	Date PEC - 01/02/2019	solde redevance ordures menageres 2018 non prelevés rôle 2	11,13 €	11,13 €
2019	T-10 R-2 A-4573	Date PEC - 01/02/2019	solde redevance ordures menageres 2018 non prelevés rôle 2	45,82 €	45,82 €
2019	T-10 R-2 A-4594	Date PEC - 01/02/2019	solde redevance ordures menageres 2018 non prelevés rôle 2	77,72 €	77,72 €
2019	T-10 R-2 A-4612	Date PEC - 01/02/2019	solde redevance ordures menageres 2018 non prelevés rôle 2	40,98 €	40,98 €
2019	T-10 R-2 A-4653	Date PEC - 01/02/2019	solde redevance ordures menageres 2018 non prelevés rôle 2	37,45 €	37,45 €
2019	T-10 R-2 A-4682	Date PEC - 01/02/2019	solde redevance ordures menageres 2018 non prelevés rôle 2	36,44 €	36,44 €
2019	T-10 R-2 A-4691	Date PEC - 01/02/2019	solde redevance ordures menageres 2018 non prelevés rôle 2	15,17 €	15,17 €
2019	T-10 R-2 A-4706	Date PEC - 01/02/2019	solde redevance ordures menageres 2018 non prelevés rôle 2	24,03 €	24,03 €
2019	T-10 R-2 A-4785	Date PEC - 01/02/2019	solde redevance ordures menageres 2018 non prelevés rôle 2	41,40 €	41,40 €

_033022

TRES. CADILLAN

DECHETS

MENAGERS CC

CONVERGENC

_66036

Pièces prises en charge du au 24/09/2021

Situation actualisée au 24/09/2021

Exercice	N° de pièce	Date PEC	Objet du titre	Montant du principal	Reste à recouvrer
2019	T-10 R-2 A-4843	Date PEC - 01/02/2019	solde redevance ordures menageres 2018 non prelevés rôle 2	75,14 €	75,14 €
2019	T-10 R-2 A-4851	Date PEC - 01/02/2019	solde redevance ordures menageres 2018 non prelevés rôle 2	91,33 €	91,33 €
2019	T-10 R-2 A-4855	Date PEC - 01/02/2019	solde redevance ordures menageres 2018 non prelevés rôle 2	80,40 €	80,40 €
2019	T-10 R-2 A-4880	Date PEC - 01/02/2019	solde redevance ordures menageres 2018 non prelevés rôle 2	6,07 €	6,07 €
2019	T-10 R-2 A-4911	Date PEC - 01/02/2019	solde redevance ordures menageres 2018 non prelevés rôle 2	27,33 €	27,33 €
2019	T-10 R-2 A-4912	Date PEC - 01/02/2019	solde redevance ordures menageres 2018 non prelevés rôle 2	58,44 €	58,44 €
2019	T-10 R-2 A-4914	Date PEC - 01/02/2019	solde redevance ordures menageres 2018 non prelevés rôle 2	7,08 €	7,08 €
2019	T-10 R-2 A-4954	Date PEC - 01/02/2019	solde redevance ordures menageres 2018 non prelevés rôle 2	8,10 €	8,10 €
2019	T-10 R-2 A-4988	Date PEC - 01/02/2019	solde redevance ordures menageres 2018 non prelevés rôle 2	8,35 €	8,35 €
2019	T-10 R-2 A-4989	Date PEC - 01/02/2019	solde redevance ordures menageres 2018 non prelevés rôle 2	183,93 €	183,93 €

_033022

TRES. CADILLAN

DECHETS

MENAGERS CC

CONVERGENC

_66036

Pièces prises en charge du au 24/09/2021

Situation actualisée au 24/09/2021

Exercice	N° de pièce	Date PEC	Objet du titre	Montant du principal	Reste à recouvrer
2019	T-10 R-2 A-5000	Date PEC - 01/02/2019	solde redevance ordures menageres 2018 non prelevés rôle 2	89,81 €	89,81 €
2019	T-10 R-2 A-5005	Date PEC - 01/02/2019	solde redevance ordures menageres 2018 non prelevés rôle 2	57,18 €	57,18 €
2019	T-10 R-2 A-5056	Date PEC - 01/02/2019	solde redevance ordures menageres 2018 non prelevés rôle 2	6,33 €	6,33 €
2019	T-10 R-2 A-5150	Date PEC - 01/02/2019	solde redevance ordures menageres 2018 non prelevés rôle 2	99,67 €	99,67 €
2019	T-10 R-2 A-5177	Date PEC - 01/02/2019	solde redevance ordures menageres 2018 non prelevés rôle 2	46,30 €	46,30 €
2019	T-10 R-2 A-5277	Date PEC - 01/02/2019	solde redevance ordures menageres 2018 non prelevés rôle 2	20,24 €	13,49 €
2019	T-10 R-2 A-5336	Date PEC - 01/02/2019	solde redevance ordures menageres 2018 non prelevés rôle 2	28,30 €	28,30 €
2019	T-10 R-2 A-5350	Date PEC - 01/02/2019	solde redevance ordures menageres 2018 non prelevés rôle 2	24,29 €	24,29 €
2019	T-40 R-3 A-418	Date PEC - 11/03/2019	redevance ordures menageres 2019 prelevement 1 rôle 3	12,17 €	12,17 €
2019	T-40 R-3 A-600	Date PEC - 11/03/2019	redevance ordures menageres 2019 prelevement 1 rôle 3	46,25 €	46,25 €

_033022

TRES. CADILLAN

DECHETS

MENAGERS CC

CONVERGENC

_66036

Pièces prises en charge du au 24/09/2021

Situation actualisée au 24/09/2021

Exercice	N° de pièce	Date PEC	Objet du titre	Montant du principal	Reste à recouvrer
2019	T-40 R-3 A-958	Date PEC - 11/03/2019	redevance ordures menageres 2019 prelevement 1 role 3	11,73 €	11,73 €
2019	T-40 R-3 A-1066	Date PEC - 11/03/2019	redevance ordures menageres 2019 prelevement 1 role 3	35,82 €	35,82 €
2019	T-40 R-3 A-1102	Date PEC - 11/03/2019	redevance ordures menageres 2019 prelevement 1 role 3	13,27 €	13,27 €
2019	T-40 R-3 A-1156	Date PEC - 11/03/2019	redevance ordures menageres 2019 prelevement 1 role 3	90,69 €	90,69 €
2019	T-40 R-3 A-1292	Date PEC - 11/03/2019	redevance ordures menageres 2019 prelevement 1 role 3	75,47 €	75,47 €
2019	T-40 R-3 A-1319	Date PEC - 11/03/2019	redevance ordures menageres 2019 prelevement 1 role 3	15,62 €	15,62 €
2019	T-40 R-3 A-1386	Date PEC - 11/03/2019	redevance ordures menageres 2019 prelevement 1 role 3	24,37 €	24,37 €
2019	T-40 R-3 A-1392	Date PEC - 11/03/2019	redevance ordures menageres 2019 prelevement 1 role 3	45,39 €	45,39 €
2019	T-40 R-3 A-1421	Date PEC - 11/03/2019	redevance ordures menageres 2019 prelevement 1 role 3	16,13 €	16,13 €
2019	T-40 R-3 A-1487	Date PEC - 11/03/2019	redevance ordures menageres 2019 prelevement 1 role 3	48,73 €	28,16 €
2019	T-40 R-3 A-1776	Date PEC - 11/03/2019	redevance ordures menageres 2019 prelevement 1 role 3	33,80 €	33,80 €
2019	T-40 R-3 A-1891	Date PEC - 11/03/2019	redevance ordures menageres 2019 prelevement 1 role 3	15,62 €	15,62 €

_033022

TRES. CADILLAN

DECHETS

MENAGERS CC

CONVERGENC

_66036

Pièces prises en charge du au 24/09/2021

Situation actualisée au 24/09/2021

Exercice	N° de pièce	Date PEC	Objet du titre	Montant du principal	Reste à recouvrer
2019	T-40 R-3 A-2038	Date PEC - 11/03/2019	redevance ordures menageres 2019 prelevement 1 role 3	20,21 €	20,21 €
2019	T-42 R-5 A-41	Date PEC - 29/03/2019	redevance ordures menageres 2019 1er acompte role 5 suite rejet	100,05 €	100,05 €
2019	T-42 R-5 A-91	Date PEC - 29/03/2019	redevance ordures menageres 2019 1er acompte role 5 suite rejet	38,73 €	38,73 €
2019	T-42 R-5 A-93	Date PEC - 29/03/2019	redevance ordures menageres 2019 1er acompte role 5 suite rejet	38,73 €	38,73 €
2019	T-42 R-5 A-117	Date PEC - 29/03/2019	redevance ordures menageres 2019 1er acompte role 5 suite rejet	71,01 €	71,01 €
2019	T-42 R-5 A-119	Date PEC - 29/03/2019	redevance ordures menageres 2019 1er acompte role 5 suite rejet	71,01 €	71,01 €
2019	T-42 R-5 A-158	Date PEC - 29/03/2019	redevance ordures menageres 2019 1er acompte role 5 suite rejet	38,73 €	38,73 €
2019	T-42 R-5 A-232	Date PEC - 29/03/2019	redevance ordures menageres 2019 1er acompte role 5 suite rejet	100,05 €	100,05 €
2019	T-42 R-5 A-313	Date PEC - 29/03/2019	redevance ordures menageres 2019 1er acompte role 5 suite rejet	38,73 €	38,73 €
2019	T-42 R-5 A-321	Date PEC - 29/03/2019	redevance ordures menageres 2019 1er acompte role 5 suite rejet	38,73 €	38,73 €
2019	T-42 R-5 A-430	Date PEC - 29/03/2019	redevance ordures menageres 2019 1er acompte role 5 suite rejet	38,73 €	38,73 €
2019	T-42 R-5 A-486	Date PEC - 29/03/2019	redevance ordures menageres 2019 1er acompte role 5 suite rejet	38,73 €	38,73 €

_033022

TRES. CADILLAN

DECHETS

MENAGERS CC

CONVERGENC

_66036

Pièces prises en charge du au 24/09/2021

Situation actualisée au 24/09/2021

Exercice	N° de pièce	Date PEC	Objet du titre	Montant du principal	Reste à recouvrer
2019	T-42 R-5 A-508	Date PEC - 29/03/2019	redevance ordures menageres 2019 1er acompte role 5 suite rejet	93,60 €	93,60 €
2019	T-42 R-5 A-524	Date PEC - 29/03/2019	redevance ordures menageres 2019 1er acompte role 5 suite rejet	93,60 €	93,60 €
2019	T-42 R-5 A-530	Date PEC - 29/03/2019	redevance ordures menageres 2019 1er acompte role 5 suite rejet	38,73 €	38,73 €
2019	T-42 R-5 A-544	Date PEC - 29/03/2019	redevance ordures menageres 2019 1er acompte role 5 suite rejet	71,01 €	71,01 €
2019	T-42 R-5 A-580	Date PEC - 29/03/2019	redevance ordures menageres 2019 1er acompte role 5 suite rejet	38,73 €	38,73 €
2019	T-42 R-5 A-652	Date PEC - 29/03/2019	redevance ordures menageres 2019 1er acompte role 5 suite rejet	38,73 €	38,73 €
2019	T-42 R-5 A-677	Date PEC - 29/03/2019	redevance ordures menageres 2019 1er acompte role 5 suite rejet	71,01 €	71,01 €
2019	T-42 R-5 A-692	Date PEC - 29/03/2019	redevance ordures menageres 2019 1er acompte role 5 suite rejet	71,01 €	71,01 €
2019	T-42 R-5 A-693	Date PEC - 29/03/2019	redevance ordures menageres 2019 1er acompte role 5 suite rejet	0,60 €	0,60 €
2019	T-42 R-5 A-694	Date PEC - 29/03/2019	redevance ordures menageres 2019 1er acompte role 5 suite rejet	38,73 €	38,73 €
2019	T-42 R-5 A-745	Date PEC - 29/03/2019	redevance ordures menageres 2019 1er acompte role 5 suite rejet	71,01 €	71,01 €
2019	T-42 R-5 A-807	Date PEC - 29/03/2019	redevance ordures menageres 2019 1er acompte role 5 suite rejet	6,20 €	6,20 €

_033022

TRES. CADILLAN

DECHETS

MENAGERS CC

CONVERGENC

_66036

Pièces prises en charge du au 24/09/2021

Situation actualisée au 24/09/2021

Exercice	N° de pièce	Date PEC	Objet du titre	Montant du principal	Reste à recouvrer
2019	T-42 R-5 A-814	Date PEC - 29/03/2019	redevance ordures menageres 2019 1er acompte role 5 suite rejet	71,01 €	71,01 €
2019	T-42 R-5 A-851	Date PEC - 29/03/2019	redevance ordures menageres 2019 1er acompte role 5 suite rejet	6,84 €	6,84 €
2019	T-42 R-5 A-869	Date PEC - 29/03/2019	redevance ordures menageres 2019 1er acompte role 5 suite rejet	100,05 €	100,05 €
2019	T-42 R-5 A-875	Date PEC - 29/03/2019	redevance ordures menageres 2019 1er acompte role 5 suite rejet	71,01 €	71,01 €
2019	T-42 R-5 A-894	Date PEC - 29/03/2019	redevance ordures menageres 2019 1er acompte role 5 suite rejet	100,05 €	100,05 €
2019	T-42 R-5 A-941	Date PEC - 29/03/2019	redevance ordures menageres 2019 1er acompte role 5 suite rejet	38,73 €	38,73 €
2019	T-42 R-5 A-961	Date PEC - 29/03/2019	redevance ordures menageres 2019 1er acompte role 5 suite rejet	38,73 €	38,73 €
2019	T-42 R-5 A-989	Date PEC - 29/03/2019	redevance ordures menageres 2019 1er acompte role 5 suite rejet	83,91 €	83,91 €
2019	T-42 R-5 A-991	Date PEC - 29/03/2019	redevance ordures menageres 2019 1er acompte role 5 suite rejet	38,73 €	38,73 €
2019	T-42 R-5 A-1160	Date PEC - 29/03/2019	redevance ordures menageres 2019 1er acompte role 5 suite rejet	59,63 €	59,63 €
2019	T-42 R-5 A-1249	Date PEC - 29/03/2019	redevance ordures menageres 2019 1er acompte role 5 suite rejet	93,60 €	93,60 €
2019	T-42 R-5 A-1282	Date PEC - 29/03/2019	redevance ordures menageres 2019 1er acompte role 5 suite rejet	71,01 €	71,01 €

_033022

TRES. CADILLAN

DECHETS

MENAGERS CC

CONVERGENC

_66036

Pièces prises en charge du au 24/09/2021

Situation actualisée au 24/09/2021

Exercice	N° de pièce	Date PEC	Objet du titre	Montant du principal	Reste à recouvrer
2019	T-42 R-5 A-1340	Date PEC - 29/03/2019	redevance ordures menageres 2019 1er acompte role 5 suite rejet	38,73 €	38,73 €
2019	T-42 R-5 A-1352	Date PEC - 29/03/2019	redevance ordures menageres 2019 1er acompte role 5 suite rejet	71,01 €	71,01 €
2019	T-42 R-5 A-1357	Date PEC - 29/03/2019	redevance ordures menageres 2019 1er acompte role 5 suite rejet	38,73 €	28,20 €
2019	T-42 R-5 A-1369	Date PEC - 29/03/2019	redevance ordures menageres 2019 1er acompte role 5 suite rejet	0,01 €	0,01 €
2019	T-42 R-5 A-1422	Date PEC - 29/03/2019	redevance ordures menageres 2019 1er acompte role 5 suite rejet	38,73 €	38,73 €
2019	T-42 R-5 A-1433	Date PEC - 29/03/2019	redevance ordures menageres 2019 1er acompte role 5 suite rejet	93,60 €	93,60 €
2019	T-42 R-5 A-1437	Date PEC - 29/03/2019	redevance ordures menageres 2019 1er acompte role 5 suite rejet	38,73 €	38,73 €
2019	T-42 R-5 A-1457	Date PEC - 29/03/2019	redevance ordures menageres 2019 1er acompte role 5 suite rejet	38,73 €	38,73 €
2019	T-42 R-5 A-1476	Date PEC - 29/03/2019	redevance ordures menageres 2019 1er acompte role 5 suite rejet	38,73 €	38,73 €
2019	T-42 R-5 A-1536	Date PEC - 29/03/2019	redevance ordures menageres 2019 1er acompte role 5 suite rejet	100,05 €	100,05 €
2019	T-42 R-5 A-1587	Date PEC - 29/03/2019	redevance ordures menageres 2019 1er acompte role 5 suite rejet	100,05 €	100,05 €
2019	T-42 R-5 A-1630	Date PEC - 29/03/2019	redevance ordures menageres 2019 1er acompte role 5 suite rejet	38,73 €	38,73 €

_033022

TRES. CADILLAN

DECHETS

MENAGERS CC

CONVERGENC

_66036

Pièces prises en charge du au 24/09/2021

Situation actualisée au 24/09/2021

Exercice	N° de pièce	Date PEC	Objet du titre	Montant du principal	Reste à recouvrer
2019	T-42 R-5 A-1635	Date PEC - 29/03/2019	redevance ordures menageres 2019 1er acompte role 5 suite rejet	38,73 €	38,73 €
2019	T-42 R-5 A-1695	Date PEC - 29/03/2019	redevance ordures menageres 2019 1er acompte role 5 suite rejet	93,60 €	93,60 €
2019	T-42 R-5 A-1720	Date PEC - 29/03/2019	redevance ordures menageres 2019 1er acompte role 5 suite rejet	38,73 €	38,73 €
2019	T-42 R-5 A-1729	Date PEC - 29/03/2019	redevance ordures menageres 2019 1er acompte role 5 suite rejet	83,91 €	83,91 €
2019	T-42 R-5 A-1745	Date PEC - 29/03/2019	redevance ordures menageres 2019 1er acompte role 5 suite rejet	35,70 €	35,70 €
2019	T-42 R-5 A-1784	Date PEC - 29/03/2019	redevance ordures menageres 2019 1er acompte role 5 suite rejet	71,01 €	71,01 €
2019	T-42 R-5 A-1816	Date PEC - 29/03/2019	redevance ordures menageres 2019 1er acompte role 5 suite rejet	38,73 €	38,73 €
2019	T-42 R-5 A-1841	Date PEC - 29/03/2019	redevance ordures menageres 2019 1er acompte role 5 suite rejet	25,67 €	25,67 €
2019	T-42 R-5 A-1896	Date PEC - 29/03/2019	redevance ordures menageres 2019 1er acompte role 5 suite rejet	38,73 €	38,73 €
2019	T-42 R-5 A-1904	Date PEC - 29/03/2019	redevance ordures menageres 2019 1er acompte role 5 suite rejet	38,73 €	38,73 €
2019	T-42 R-5 A-1948	Date PEC - 29/03/2019	redevance ordures menageres 2019 1er acompte role 5 suite rejet	38,73 €	38,73 €
2019	T-42 R-5 A-1957	Date PEC - 29/03/2019	redevance ordures menageres 2019 1er acompte role 5 suite rejet	71,01 €	71,01 €

_033022

TRES. CADILLAN

DECHETS

MENAGERS CC

CONVERGENC

_66036

Pièces prises en charge du au 24/09/2021

Situation actualisée au 24/09/2021

Exercice	N° de pièce	Date PEC	Objet du titre	Montant du principal	Reste à recouvrer
2019	T-42 R-5 A-1972	Date PEC - 29/03/2019	redevance ordures menageres 2019 1er acompte role 5 suite rejet	93,60 €	78,60 €
2019	T-42 R-5 A-1974	Date PEC - 29/03/2019	redevance ordures menageres 2019 1er acompte role 5 suite rejet	38,73 €	38,73 €
2019	T-42 R-5 A-2009	Date PEC - 29/03/2019	redevance ordures menageres 2019 1er acompte role 5 suite rejet	29,51 €	29,51 €
2019	T-42 R-5 A-2036	Date PEC - 29/03/2019	redevance ordures menageres 2019 1er acompte role 5 suite rejet	100,05 €	100,05 €
2019	T-42 R-5 A-2038	Date PEC - 29/03/2019	redevance ordures menageres 2019 1er acompte role 5 suite rejet	100,05 €	100,05 €
2019	T-42 R-5 A-2091	Date PEC - 29/03/2019	redevance ordures menageres 2019 1er acompte role 5 suite rejet	83,91 €	83,91 €
2019	T-42 R-5 A-2093	Date PEC - 29/03/2019	redevance ordures menageres 2019 1er acompte role 5 suite rejet	100,05 €	100,05 €
2019	T-42 R-5 A-2173	Date PEC - 29/03/2019	redevance ordures menageres 2019 1er acompte role 5 suite rejet	38,73 €	38,73 €
2019	T-42 R-5 A-2183	Date PEC - 29/03/2019	redevance ordures menageres 2019 1er acompte role 5 suite rejet	93,60 €	93,60 €
2019	T-42 R-5 A-2274	Date PEC - 29/03/2019	redevance ordures menageres 2019 1er acompte role 5 suite rejet	38,73 €	38,73 €
2019	T-42 R-5 A-2326	Date PEC - 29/03/2019	redevance ordures menageres 2019 1er acompte role 5 suite rejet	38,73 €	38,73 €
2019	T-42 R-5 A-2337	Date PEC - 29/03/2019	redevance ordures menageres 2019 1er acompte role 5 suite rejet	71,01 €	71,01 €

_033022

TRES. CADILLAN

DECHETS

MENAGERS CC

CONVERGENC

_66036

Pièces prises en charge du au 24/09/2021

Situation actualisée au 24/09/2021

Exercice	N° de pièce	Date PEC	Objet du titre	Montant du principal	Reste à recouvrer
2019	T-42 R-5 A-2414	Date PEC - 29/03/2019	redevance ordures menageres 2019 1er acompte role 5 suite rejet	71,01 €	35,38 €
2019	T-42 R-5 A-2439	Date PEC - 29/03/2019	redevance ordures menageres 2019 1er acompte role 5 suite rejet	38,73 €	38,73 €
2019	T-42 R-5 A-2451	Date PEC - 29/03/2019	redevance ordures menageres 2019 1er acompte role 5 suite rejet	83,91 €	83,91 €
2019	T-42 R-5 A-2453	Date PEC - 29/03/2019	redevance ordures menageres 2019 1er acompte role 5 suite rejet	100,05 €	100,05 €
2019	T-42 R-5 A-2459	Date PEC - 29/03/2019	redevance ordures menageres 2019 1er acompte role 5 suite rejet	38,73 €	38,73 €
2019	T-42 R-5 A-2484	Date PEC - 29/03/2019	redevance ordures menageres 2019 1er acompte role 5 suite rejet	38,73 €	38,73 €
2019	T-42 R-5 A-2504	Date PEC - 29/03/2019	redevance ordures menageres 2019 1er acompte role 5 suite rejet	100,05 €	100,05 €
2019	T-42 R-5 A-2511	Date PEC - 29/03/2019	redevance ordures menageres 2019 1er acompte role 5 suite rejet	38,73 €	38,73 €
2019	T-42 R-5 A-2528	Date PEC - 29/03/2019	redevance ordures menageres 2019 1er acompte role 5 suite rejet	38,73 €	38,73 €
2019	T-42 R-5 A-2531	Date PEC - 29/03/2019	redevance ordures menageres 2019 1er acompte role 5 suite rejet	71,01 €	71,01 €
2019	T-42 R-5 A-2560	Date PEC - 29/03/2019	redevance ordures menageres 2019 1er acompte role 5 suite rejet	38,73 €	38,73 €
2019	T-42 R-5 A-2575	Date PEC - 29/03/2019	redevance ordures menageres 2019 1er acompte role 5 suite rejet	83,91 €	83,91 €

_033022

TRES. CADILLAN

DECHETS

MENAGERS CC

CONVERGENC

_66036

Pièces prises en charge du au 24/09/2021

Situation actualisée au 24/09/2021

Exercice	N° de pièce	Date PEC	Objet du titre	Montant du principal	Reste à recouvrer
2019	T-42 R-5 A-2587	Date PEC - 29/03/2019	redevance ordures menageres 2019 1er acompte role 5 suite rejet	71,01 €	71,01 €
2019	T-42 R-5 A-2593	Date PEC - 29/03/2019	redevance ordures menageres 2019 1er acompte role 5 suite rejet	38,73 €	38,73 €
2019	T-42 R-5 A-2620	Date PEC - 29/03/2019	redevance ordures menageres 2019 1er acompte role 5 suite rejet	83,91 €	83,91 €
2019	T-42 R-5 A-2621	Date PEC - 29/03/2019	redevance ordures menageres 2019 1er acompte role 5 suite rejet	83,91 €	83,91 €
2019	T-42 R-5 A-2651	Date PEC - 29/03/2019	redevance ordures menageres 2019 1er acompte role 5 suite rejet	38,73 €	38,73 €
2019	T-42 R-5 A-2671	Date PEC - 29/03/2019	redevance ordures menageres 2019 1er acompte role 5 suite rejet	71,01 €	71,01 €
2019	T-42 R-5 A-2886	Date PEC - 29/03/2019	redevance ordures menageres 2019 1er acompte role 5 suite rejet	71,01 €	50,86 €
2019	T-42 R-5 A-2901	Date PEC - 29/03/2019	redevance ordures menageres 2019 1er acompte role 5 suite rejet	83,91 €	83,91 €
2019	T-42 R-5 A-2956	Date PEC - 29/03/2019	redevance ordures menageres 2019 1er acompte role 5 suite rejet	38,73 €	38,73 €
2019	T-42 R-5 A-2982	Date PEC - 29/03/2019	redevance ordures menageres 2019 1er acompte role 5 suite rejet	100,05 €	100,05 €
2019	T-42 R-5 A-2997	Date PEC - 29/03/2019	redevance ordures menageres 2019 1er acompte role 5 suite rejet	71,01 €	71,01 €
2019	T-42 R-5 A-3016	Date PEC - 29/03/2019	redevance ordures menageres 2019 1er acompte role 5 suite rejet	38,73 €	38,73 €

_033022

TRES. CADILLAN

DECHETS

MENAGERS CC

CONVERGENC

_66036

Pièces prises en charge du au 24/09/2021

Situation actualisée au 24/09/2021

Exercice	N° de pièce	Date PEC	Objet du titre	Montant du principal	Reste à recouvrer
2019	T-42 R-5 A-3044	Date PEC - 29/03/2019	redevance ordures menageres 2019 1er acompte role 5 suite rejet	83,91 €	83,91 €
2019	T-42 R-5 A-3059	Date PEC - 29/03/2019	redevance ordures menageres 2019 1er acompte role 5 suite rejet	71,01 €	71,01 €
2019	T-42 R-5 A-3063	Date PEC - 29/03/2019	redevance ordures menageres 2019 1er acompte role 5 suite rejet	71,01 €	71,01 €
2019	T-42 R-5 A-3069	Date PEC - 29/03/2019	redevance ordures menageres 2019 1er acompte role 5 suite rejet	83,91 €	83,91 €
2019	T-42 R-5 A-3120	Date PEC - 29/03/2019	redevance ordures menageres 2019 1er acompte role 5 suite rejet	93,60 €	36,45 €
2019	T-42 R-5 A-3132	Date PEC - 29/03/2019	redevance ordures menageres 2019 1er acompte role 5 suite rejet	38,73 €	38,73 €
2019	T-42 R-5 A-3204	Date PEC - 29/03/2019	redevance ordures menageres 2019 1er acompte role 5 suite rejet	38,73 €	38,73 €
2019	T-42 R-5 A-3245	Date PEC - 29/03/2019	redevance ordures menageres 2019 1er acompte role 5 suite rejet	38,73 €	38,73 €
2019	T-42 R-5 A-3252	Date PEC - 29/03/2019	redevance ordures menageres 2019 1er acompte role 5 suite rejet	71,01 €	71,01 €
2019	T-42 R-5 A-3261	Date PEC - 29/03/2019	redevance ordures menageres 2019 1er acompte role 5 suite rejet	71,01 €	71,01 €
2019	T-42 R-5 A-3288	Date PEC - 29/03/2019	redevance ordures menageres 2019 1er acompte role 5 suite rejet	93,60 €	93,60 €
2019	T-42 R-5 A-3332	Date PEC - 29/03/2019	redevance ordures menageres 2019 1er acompte role 5 suite rejet	71,01 €	71,01 €

_033022

TRES. CADILLAN

DECHETS

MENAGERS CC

CONVERGENCE

_66036

Pièces prises en charge du au 24/09/2021

Situation actualisée au 24/09/2021

Exercice	N° de pièce	Date PEC	Objet du titre	Montant du principal	Reste à recouvrer
2019	T-42 R-5 A-3347	Date PEC - 29/03/2019	redevance ordures menageres 2019 1er acompte role 5 suite rejet	100,05 €	100,05 €
2019	T-42 R-5 A-3382	Date PEC - 29/03/2019	redevance ordures menageres 2019 1er acompte role 5 suite rejet	93,60 €	93,60 €
2019	T-42 R-5 A-3392	Date PEC - 29/03/2019	redevance ordures menageres 2019 1er acompte role 5 suite rejet	38,73 €	38,73 €
2019	T-42 R-5 A-3404	Date PEC - 29/03/2019	redevance ordures menageres 2019 1er acompte role 5 suite rejet	83,91 €	83,91 €
2019	T-42 R-5 A-3420	Date PEC - 29/03/2019	redevance ordures menageres 2019 1er acompte role 5 suite rejet	100,05 €	100,05 €
2019	T-42 R-5 A-3432	Date PEC - 29/03/2019	redevance ordures menageres 2019 1er acompte role 5 suite rejet	38,73 €	38,73 €
2019	T-42 R-5 A-3478	Date PEC - 29/03/2019	redevance ordures menageres 2019 1er acompte role 5 suite rejet	38,73 €	38,73 €
2019	T-42 R-5 A-3480	Date PEC - 29/03/2019	redevance ordures menageres 2019 1er acompte role 5 suite rejet	83,91 €	83,91 €
2019	T-42 R-5 A-3482	Date PEC - 29/03/2019	redevance ordures menageres 2019 1er acompte role 5 suite rejet	38,73 €	38,73 €
2019	T-42 R-5 A-3491	Date PEC - 29/03/2019	redevance ordures menageres 2019 1er acompte role 5 suite rejet	38,73 €	38,73 €
2019	T-42 R-5 A-3494	Date PEC - 29/03/2019	redevance ordures menageres 2019 1er acompte role 5 suite rejet	38,73 €	38,73 €
2019	T-42 R-5 A-3509	Date PEC - 29/03/2019	redevance ordures menageres 2019 1er acompte role 5 suite rejet	38,73 €	38,73 €

_033022

TRES. CADILLAN

DECHETS

MENAGERS CC

CONVERGENC

_66036

Pièces prises en charge du au 24/09/2021

Situation actualisée au 24/09/2021

Exercice	N° de pièce	Date PEC	Objet du titre	Montant du principal	Reste à recouvrer
2019	T-42 R-5 A-3510	Date PEC - 29/03/2019	redevance ordures menageres 2019 1er acompte role 5 suite rejet	38,73 €	38,73 €
2019	T-42 R-5 A-3512	Date PEC - 29/03/2019	redevance ordures menageres 2019 1er acompte role 5 suite rejet	38,73 €	38,73 €
2019	T-42 R-5 A-3514	Date PEC - 29/03/2019	redevance ordures menageres 2019 1er acompte role 5 suite rejet	100,05 €	50,03 €
2019	T-42 R-5 A-3630	Date PEC - 29/03/2019	redevance ordures menageres 2019 1er acompte role 5 suite rejet	71,01 €	71,01 €
2019	T-42 R-5 A-3640	Date PEC - 29/03/2019	redevance ordures menageres 2019 1er acompte role 5 suite rejet	93,60 €	93,60 €
2019	T-42 R-5 A-3666	Date PEC - 29/03/2019	redevance ordures menageres 2019 1er acompte role 5 suite rejet	71,01 €	30,14 €
2019	T-42 R-5 A-3667	Date PEC - 29/03/2019	redevance ordures menageres 2019 1er acompte role 5 suite rejet	71,01 €	17,99 €
2019	T-42 R-5 A-3675	Date PEC - 29/03/2019	redevance ordures menageres 2019 1er acompte role 5 suite rejet	38,73 €	38,73 €
2019	T-42 R-5 A-3703	Date PEC - 29/03/2019	redevance ordures menageres 2019 1er acompte role 5 suite rejet	71,01 €	71,01 €
2019	T-42 R-5 A-3739	Date PEC - 29/03/2019	redevance ordures menageres 2019 1er acompte role 5 suite rejet	83,91 €	83,91 €
2019	T-42 R-5 A-3829	Date PEC - 29/03/2019	redevance ordures menageres 2019 1er acompte role 5 suite rejet	83,91 €	83,91 €
2019	T-42 R-5 A-3864	Date PEC - 29/03/2019	redevance ordures menageres 2019 1er acompte role 5 suite rejet	83,91 €	83,91 €

_033022

TRES. CADILLAN

DECHETS

MENAGERS CC

CONVERGENC

_66036

Pièces prises en charge du au 24/09/2021

Situation actualisée au 24/09/2021

Exercice	N° de pièce	Date PEC	Objet du titre	Montant du principal	Reste à recouvrer
2019	T-42 R-5 A-3869	Date PEC - 29/03/2019	redevance ordures menageres 2019 1er acompte role 5 suite rejet	83,91 €	83,91 €
2019	T-42 R-5 A-3886	Date PEC - 29/03/2019	redevance ordures menageres 2019 1er acompte role 5 suite rejet	38,73 €	38,73 €
2019	T-42 R-5 A-3888	Date PEC - 29/03/2019	redevance ordures menageres 2019 1er acompte role 5 suite rejet	71,01 €	71,01 €
2019	T-42 R-5 A-3937	Date PEC - 29/03/2019	redevance ordures menageres 2019 1er acompte role 5 suite rejet	38,73 €	38,73 €
2019	T-42 R-5 A-3943	Date PEC - 29/03/2019	redevance ordures menageres 2019 1er acompte role 5 suite rejet	38,73 €	38,73 €
2019	T-42 R-5 A-3964	Date PEC - 29/03/2019	redevance ordures menageres 2019 1er acompte role 5 suite rejet	38,73 €	38,73 €
2019	T-42 R-5 A-3978	Date PEC - 29/03/2019	redevance ordures menageres 2019 1er acompte role 5 suite rejet	71,01 €	71,01 €
2019	T-42 R-5 A-3992	Date PEC - 29/03/2019	redevance ordures menageres 2019 1er acompte role 5 suite rejet	100,05 €	100,05 €
2019	T-42 R-5 A-4009	Date PEC - 29/03/2019	redevance ordures menageres 2019 1er acompte role 5 suite rejet	83,91 €	83,91 €
2019	T-42 R-5 A-4024	Date PEC - 29/03/2019	redevance ordures menageres 2019 1er acompte role 5 suite rejet	38,73 €	38,73 €
2019	T-42 R-5 A-4036	Date PEC - 29/03/2019	redevance ordures menageres 2019 1er acompte role 5 suite rejet	93,60 €	93,60 €
2019	T-42 R-5 A-4058	Date PEC - 29/03/2019	redevance ordures menageres 2019 1er acompte role 5 suite rejet	71,01 €	71,01 €

_033022

TRES. CADILLAN

DECHETS

MENAGERS CC

CONVERGENC

_66036

Pièces prises en charge du au 24/09/2021

Situation actualisée au 24/09/2021

Exercice	N° de pièce	Date PEC	Objet du titre	Montant du principal	Reste à recouvrer
2019	T-42 R-5 A-4086	Date PEC - 29/03/2019	redevance ordures menageres 2019 1er acompte role 5 suite rejet	83,91 €	83,91 €
2019	T-42 R-5 A-4091	Date PEC - 29/03/2019	redevance ordures menageres 2019 1er acompte role 5 suite rejet	83,91 €	83,91 €
2019	T-42 R-5 A-4121	Date PEC - 29/03/2019	redevance ordures menageres 2019 1er acompte role 5 suite rejet	71,01 €	71,01 €
2019	T-42 R-5 A-4169	Date PEC - 29/03/2019	redevance ordures menageres 2019 1er acompte role 5 suite rejet	38,73 €	12,79 €
2019	T-42 R-5 A-4181	Date PEC - 29/03/2019	redevance ordures menageres 2019 1er acompte role 5 suite rejet	71,01 €	71,01 €
2019	T-42 R-5 A-4208	Date PEC - 29/03/2019	redevance ordures menageres 2019 1er acompte role 5 suite rejet	71,01 €	71,01 €
2019	T-42 R-5 A-4214	Date PEC - 29/03/2019	redevance ordures menageres 2019 1er acompte role 5 suite rejet	93,60 €	93,60 €
2019	T-42 R-5 A-4219	Date PEC - 29/03/2019	redevance ordures menageres 2019 1er acompte role 5 suite rejet	93,60 €	93,60 €
2019	T-42 R-5 A-4271	Date PEC - 29/03/2019	redevance ordures menageres 2019 1er acompte role 5 suite rejet	71,01 €	71,01 €
2019	T-42 R-5 A-4307	Date PEC - 29/03/2019	redevance ordures menageres 2019 1er acompte role 5 suite rejet	38,73 €	38,73 €
2019	T-42 R-5 A-4327	Date PEC - 29/03/2019	redevance ordures menageres 2019 1er acompte role 5 suite rejet	38,73 €	38,73 €
2019	T-42 R-5 A-4337	Date PEC - 29/03/2019	redevance ordures menageres 2019 1er acompte role 5 suite rejet	38,73 €	38,73 €

_033022

TRES. CADILLAN

DECHETS

MENAGERS CC

CONVERGENC

_66036

Pièces prises en charge du au 24/09/2021

Situation actualisée au 24/09/2021

Exercice	N° de pièce	Date PEC	Objet du titre	Montant du principal	Reste à recouvrer
2019	T-42 R-5 A-4360	Date PEC - 29/03/2019	redevance ordures menageres 2019 1er acompte role 5 suite rejet	93,60 €	93,60 €
2019	T-42 R-5 A-4415	Date PEC - 29/03/2019	redevance ordures menageres 2019 1er acompte role 5 suite rejet	83,91 €	83,91 €
2019	T-42 R-5 A-4429	Date PEC - 29/03/2019	redevance ordures menageres 2019 1er acompte role 5 suite rejet	38,73 €	38,73 €
2019	T-42 R-5 A-4450	Date PEC - 29/03/2019	redevance ordures menageres 2019 1er acompte role 5 suite rejet	38,73 €	38,73 €
2019	T-42 R-5 A-4452	Date PEC - 29/03/2019	redevance ordures menageres 2019 1er acompte role 5 suite rejet	71,01 €	71,01 €
2019	T-42 R-5 A-4478	Date PEC - 29/03/2019	redevance ordures menageres 2019 1er acompte role 5 suite rejet	71,01 €	71,01 €
2019	T-42 R-5 A-4501	Date PEC - 29/03/2019	redevance ordures menageres 2019 1er acompte role 5 suite rejet	71,01 €	43,88 €
2019	T-42 R-5 A-4509	Date PEC - 29/03/2019	redevance ordures menageres 2019 1er acompte role 5 suite rejet	38,73 €	38,73 €
2019	T-42 R-5 A-4528	Date PEC - 29/03/2019	redevance ordures menageres 2019 1er acompte role 5 suite rejet	38,73 €	9,33 €
2019	T-42 R-5 A-4568	Date PEC - 29/03/2019	redevance ordures menageres 2019 1er acompte role 5 suite rejet	93,60 €	10,71 €
2019	T-42 R-5 A-4609	Date PEC - 29/03/2019	redevance ordures menageres 2019 1er acompte role 5 suite rejet	93,60 €	93,60 €
2019	T-42 R-5 A-4625	Date PEC - 29/03/2019	redevance ordures menageres 2019 1er acompte role 5 suite rejet	100,05 €	100,05 €

_033022

TRES. CADILLAN

DECHETS

MENAGERS CC

CONVERGENC

_66036

Pièces prises en charge du au 24/09/2021

Situation actualisée au 24/09/2021

Exercice	N° de pièce	Date PEC	Objet du titre	Montant du principal	Reste à recouvrer
2019	T-42 R-5 A-4639	Date PEC - 29/03/2019	redevance ordures menageres 2019 1er acompte role 5 suite rejet	38,73 €	38,73 €
2019	T-42 R-5 A-4646	Date PEC - 29/03/2019	redevance ordures menageres 2019 1er acompte role 5 suite rejet	71,01 €	5,56 €
2019	T-42 R-5 A-4693	Date PEC - 29/03/2019	redevance ordures menageres 2019 1er acompte role 5 suite rejet	83,91 €	83,91 €
2019	T-42 R-5 A-4694	Date PEC - 29/03/2019	redevance ordures menageres 2019 1er acompte role 5 suite rejet	71,01 €	71,01 €
2019	T-42 R-5 A-4724	Date PEC - 29/03/2019	redevance ordures menageres 2019 1er acompte role 5 suite rejet	71,01 €	71,01 €
2019	T-42 R-5 A-4738	Date PEC - 29/03/2019	redevance ordures menageres 2019 1er acompte role 5 suite rejet	7,46 €	7,46 €
2019	T-42 R-5 A-4766	Date PEC - 29/03/2019	redevance ordures menageres 2019 1er acompte role 5 suite rejet	38,73 €	38,73 €
2019	T-42 R-5 A-4825	Date PEC - 29/03/2019	redevance ordures menageres 2019 1er acompte role 5 suite rejet	38,73 €	38,73 €
2019	T-42 R-5 A-4845	Date PEC - 29/03/2019	redevance ordures menageres 2019 1er acompte role 5 suite rejet	38,73 €	38,73 €
2019	T-42 R-5 A-4863	Date PEC - 29/03/2019	redevance ordures menageres 2019 1er acompte role 5 suite rejet	38,73 €	38,73 €
2019	T-42 R-5 A-4869	Date PEC - 29/03/2019	redevance ordures menageres 2019 1er acompte role 5 suite rejet	38,73 €	38,73 €
2019	T-42 R-5 A-4979	Date PEC - 29/03/2019	redevance ordures menageres 2019 1er acompte role 5 suite rejet	93,60 €	61,25 €

_033022

TRES. CADILLAN

DECHETS

MENAGERS CC

CONVERGENC

_66036

Pièces prises en charge du au 24/09/2021

Situation actualisée au 24/09/2021

Exercice	N° de pièce	Date PEC	Objet du titre	Montant du principal	Reste à recouvrer
2019	T-42 R-5 A-5007	Date PEC - 29/03/2019	redevance ordures menageres 2019 1er acompte role 5 suite rejet	83,91 €	30,73 €
2019	T-42 R-5 A-5087	Date PEC - 29/03/2019	redevance ordures menageres 2019 1er acompte role 5 suite rejet	83,91 €	83,91 €
2019	T-42 R-5 A-5115	Date PEC - 29/03/2019	redevance ordures menageres 2019 1er acompte role 5 suite rejet	38,73 €	38,73 €
2019	T-42 R-5 A-5163	Date PEC - 29/03/2019	redevance ordures menageres 2019 1er acompte role 5 suite rejet	38,73 €	38,73 €
2019	T-42 R-5 A-5202	Date PEC - 29/03/2019	redevance ordures menageres 2019 1er acompte role 5 suite rejet	93,60 €	32,22 €
2019	T-42 R-5 A-5232	Date PEC - 29/03/2019	redevance ordures menageres 2019 1er acompte role 5 suite rejet	83,91 €	83,91 €
2019	T-42 R-5 A-5259	Date PEC - 29/03/2019	redevance ordures menageres 2019 1er acompte role 5 suite rejet	71,01 €	71,01 €
2019	T-42 R-5 A-5270	Date PEC - 29/03/2019	redevance ordures menageres 2019 1er acompte role 5 suite rejet	71,01 €	71,01 €
2019	T-42 R-5 A-5283	Date PEC - 29/03/2019	redevance ordures menageres 2019 1er acompte role 5 suite rejet	38,73 €	38,73 €
2019	T-42 R-5 A-5388	Date PEC - 29/03/2019	redevance ordures menageres 2019 1er acompte role 5 suite rejet	335,84 €	335,84 €
2019	T-42 R-5 A-5438	Date PEC - 29/03/2019	redevance ordures menageres 2019 1er acompte role 5 suite rejet	71,01 €	71,01 €
2019	T-42 R-5 A-5439	Date PEC - 29/03/2019	redevance ordures menageres 2019 1er acompte role 5 suite rejet	38,73 €	38,73 €

_033022

TRES. CADILLAN

DECHETS

MENAGERS CC

CONVERGENC

_66036

Pièces prises en charge du au 24/09/2021

Situation actualisée au 24/09/2021

Exercice	N° de pièce	Date PEC	Objet du titre	Montant du principal	Reste à recouvrer
2019	T-42 R-5 A-5450	Date PEC - 29/03/2019	redevance ordures menageres 2019 1er acompte role 5 suite rejet	38,51 €	38,51 €
2019	T-42 R-5 A-5462	Date PEC - 29/03/2019	redevance ordures menageres 2019 1er acompte role 5 suite rejet	38,73 €	38,73 €
2019	T-42 R-5 A-5520	Date PEC - 29/03/2019	redevance ordures menageres 2019 1er acompte role 5 suite rejet	38,73 €	38,73 €
2019	T-42 R-5 A-5554	Date PEC - 29/03/2019	redevance ordures menageres 2019 1er acompte role 5 suite rejet	71,01 €	71,01 €
2019	T-42 R-5 A-5608	Date PEC - 29/03/2019	redevance ordures menageres 2019 1er acompte role 5 suite rejet	0,20 €	0,20 €
2019	T-42 R-5 A-5638	Date PEC - 29/03/2019	redevance ordures menageres 2019 1er acompte role 5 suite rejet	38,73 €	38,73 €
2019	T-42 R-5 A-5664	Date PEC - 29/03/2019	redevance ordures menageres 2019 1er acompte role 5 suite rejet	38,73 €	38,73 €
2019	T-42 R-5 A-5714	Date PEC - 29/03/2019	redevance ordures menageres 2019 1er acompte role 5 suite rejet	38,73 €	38,73 €
2019	T-42 R-5 A-5733	Date PEC - 29/03/2019	redevance ordures menageres 2019 1er acompte role 5 suite rejet	0,21 €	0,21 €
2019	T-42 R-5 A-5751	Date PEC - 29/03/2019	redevance ordures menageres 2019 1er acompte role 5 suite rejet	38,73 €	38,73 €
2019	T-42 R-5 A-5762	Date PEC - 29/03/2019	redevance ordures menageres 2019 1er acompte role 5 suite rejet	71,01 €	71,01 €
2019	T-42 R-5 A-5777	Date PEC - 29/03/2019	redevance ordures menageres 2019 1er acompte role 5 suite rejet	83,91 €	83,91 €

_033022

TRES. CADILLAN

DECHETS

MENAGERS CC

CONVERGENC

_66036

Pièces prises en charge du au 24/09/2021

Situation actualisée au 24/09/2021

Exercice	N° de pièce	Date PEC	Objet du titre	Montant du principal	Reste à recouvrer
2019	T-42 R-5 A-5814	Date PEC - 29/03/2019	redevance ordures menageres 2019 1er acompte role 5 suite rejet	38,73 €	38,73 €
2019	T-42 R-5 A-5886	Date PEC - 29/03/2019	redevance ordures menageres 2019 1er acompte role 5 suite rejet	71,01 €	71,01 €
2019	T-42 R-5 A-5898	Date PEC - 29/03/2019	redevance ordures menageres 2019 1er acompte role 5 suite rejet	38,73 €	38,73 €
2019	T-42 R-5 A-5942	Date PEC - 29/03/2019	redevance ordures menageres 2019 1er acompte role 5 suite rejet	71,01 €	71,01 €
2019	T-42 R-5 A-5946	Date PEC - 29/03/2019	redevance ordures menageres 2019 1er acompte role 5 suite rejet	38,73 €	38,73 €
2019	T-42 R-5 A-5951	Date PEC - 29/03/2019	redevance ordures menageres 2019 1er acompte role 5 suite rejet	100,05 €	100,05 €
2019	T-42 R-5 A-5966	Date PEC - 29/03/2019	redevance ordures menageres 2019 1er acompte role 5 suite rejet	71,01 €	71,01 €
2019	T-42 R-5 A-5967	Date PEC - 29/03/2019	redevance ordures menageres 2019 1er acompte role 5 suite rejet	71,01 €	71,01 €
2019	T-42 R-5 A-5971	Date PEC - 29/03/2019	redevance ordures menageres 2019 1er acompte role 5 suite rejet	38,73 €	38,73 €
2019	T-42 R-5 A-6006	Date PEC - 29/03/2019	redevance ordures menageres 2019 1er acompte role 5 suite rejet	38,73 €	38,73 €
2019	T-42 R-5 A-6026	Date PEC - 29/03/2019	redevance ordures menageres 2019 1er acompte role 5 suite rejet	335,84 €	335,84 €
2019	T-42 R-5 A-6028	Date PEC - 29/03/2019	redevance ordures menageres 2019 1er acompte role 5 suite rejet	83,91 €	83,91 €

_033022

TRES. CADILLAN

DECHETS

MENAGERS CC

CONVERGENC

_66036

Pièces prises en charge du au 24/09/2021

Situation actualisée au 24/09/2021

Exercice	N° de pièce	Date PEC	Objet du titre	Montant du principal	Reste à recouvrer
2019	T-42 R-5 A-6044	Date PEC - 29/03/2019	redevance ordures menageres 2019 1er acompte role 5 suite rejet	38,73 €	14,56 €
2019	T-42 R-5 A-6085	Date PEC - 29/03/2019	redevance ordures menageres 2019 1er acompte role 5 suite rejet	38,73 €	38,73 €
2019	T-42 R-5 A-6095	Date PEC - 29/03/2019	redevance ordures menageres 2019 1er acompte role 5 suite rejet	71,01 €	71,01 €
2019	T-42 R-5 A-6122	Date PEC - 29/03/2019	redevance ordures menageres 2019 1er acompte role 5 suite rejet	100,05 €	66,71 €
2019	T-42 R-5 A-6136	Date PEC - 29/03/2019	redevance ordures menageres 2019 1er acompte role 5 suite rejet	71,01 €	71,01 €
2019	T-42 R-5 A-6138	Date PEC - 29/03/2019	redevance ordures menageres 2019 1er acompte role 5 suite rejet	38,73 €	38,73 €
2019	T-42 R-5 A-6141	Date PEC - 29/03/2019	redevance ordures menageres 2019 1er acompte role 5 suite rejet	71,01 €	71,01 €
2019	T-42 R-5 A-6186	Date PEC - 29/03/2019	redevance ordures menageres 2019 1er acompte role 5 suite rejet	38,73 €	38,73 €
2019	T-42 R-5 A-6207	Date PEC - 29/03/2019	redevance ordures menageres 2019 1er acompte role 5 suite rejet	38,73 €	38,73 €
2019	T-42 R-5 A-6212	Date PEC - 29/03/2019	redevance ordures menageres 2019 1er acompte role 5 suite rejet	38,73 €	38,73 €
2019	T-42 R-5 A-6214	Date PEC - 29/03/2019	redevance ordures menageres 2019 1er acompte role 5 suite rejet	0,05 €	0,05 €
2019	T-42 R-5 A-6269	Date PEC - 29/03/2019	redevance ordures menageres 2019 1er acompte role 5 suite rejet	83,91 €	72,96 €

_033022

TRES. CADILLAN

DECHETS

MENAGERS CC

CONVERGENC

_66036

Pièces prises en charge du au 24/09/2021

Situation actualisée au 24/09/2021

Exercice	N° de pièce	Date PEC	Objet du titre	Montant du principal	Reste à recouvrer
2019	T-42 R-5 A-6323	Date PEC - 29/03/2019	redevance ordures menageres 2019 1er acompte role 5 suite rejet	83,91 €	83,91 €
2019	T-42 R-5 A-6356	Date PEC - 29/03/2019	redevance ordures menageres 2019 1er acompte role 5 suite rejet	14,99 €	14,99 €
2019	T-42 R-5 A-6379	Date PEC - 29/03/2019	redevance ordures menageres 2019 1er acompte role 5 suite rejet	71,01 €	35,15 €
2019	T-42 R-5 A-6390	Date PEC - 29/03/2019	redevance ordures menageres 2019 1er acompte role 5 suite rejet	71,01 €	71,01 €
2019	T-42 R-5 A-6471	Date PEC - 29/03/2019	redevance ordures menageres 2019 1er acompte role 5 suite rejet	71,01 €	71,01 €
2019	T-42 R-5 A-6484	Date PEC - 29/03/2019	redevance ordures menageres 2019 1er acompte role 5 suite rejet	83,91 €	55,94 €
2019	T-42 R-5 A-6499	Date PEC - 29/03/2019	redevance ordures menageres 2019 1er acompte role 5 suite rejet	38,73 €	38,73 €
2019	T-42 R-5 A-6551	Date PEC - 29/03/2019	redevance ordures menageres 2019 1er acompte role 5 suite rejet	93,60 €	93,60 €
2019	T-42 R-5 A-6573	Date PEC - 29/03/2019	redevance ordures menageres 2019 1er acompte role 5 suite rejet	93,60 €	47,27 €
2019	T-42 R-5 A-6578	Date PEC - 29/03/2019	redevance ordures menageres 2019 1er acompte role 5 suite rejet	38,73 €	38,73 €
2019	T-89 R-7 A-587	Date PEC - 21/05/2019	redevance ordures menageres 2019 prelevement 2 role 7	46,25 €	46,25 €
2019	T-89 R-7 A-1044	Date PEC - 21/05/2019	redevance ordures menageres 2019 prelevement 2 role 7	35,82 €	35,82 €

_033022

TRES. CADILLAN

DECHETS

MENAGERS CC

CONVERGENC

_66036

Pièces prises en charge du au 24/09/2021

Situation actualisée au 24/09/2021

Exercice	N° de pièce	Date PEC	Objet du titre	Montant du principal	Reste à recouvrer
2019	T-89 R-7 A-1193	Date PEC - 21/05/2019	redevance ordures menageres 2019 prelevement 2 role 7	29,74 €	29,74 €
2019	T-89 R-7 A-1268	Date PEC - 21/05/2019	redevance ordures menageres 2019 prelevement 2 role 7	75,47 €	75,47 €
2019	T-89 R-7 A-1277	Date PEC - 21/05/2019	redevance ordures menageres 2019 prelevement 2 role 7	24,07 €	24,07 €
2019	T-89 R-7 A-1294	Date PEC - 21/05/2019	redevance ordures menageres 2019 prelevement 2 role 7	15,62 €	15,62 €
2019	T-89 R-7 A-1360	Date PEC - 21/05/2019	redevance ordures menageres 2019 prelevement 2 role 7	24,37 €	24,37 €
2019	T-89 R-7 A-1395	Date PEC - 21/05/2019	redevance ordures menageres 2019 prelevement 2 role 7	16,13 €	16,13 €
2019	T-89 R-7 A-1742	Date PEC - 21/05/2019	redevance ordures menageres 2019 prelevement 2 role 7	33,80 €	33,80 €
2019	T-89 R-7 A-1856	Date PEC - 21/05/2019	redevance ordures menageres 2019 prelevement 2 role 7	15,62 €	15,62 €
2019	T-107 R-8 A-612	Date PEC - 19/06/2019	redevance ordures menageres 2019 prelevement 3 role 8	46,25 €	46,25 €
2019	T-107 R-8 A-1089	Date PEC - 19/06/2019	redevance ordures menageres 2019 prelevement 3 role 8	35,82 €	35,82 €
2019	T-107 R-8 A-1321	Date PEC - 19/06/2019	redevance ordures menageres 2019 prelevement 3 role 8	75,47 €	75,47 €
2019	T-107 R-8 A-1330	Date PEC - 19/06/2019	redevance ordures menageres 2019 prelevement 3 role 8	24,07 €	24,07 €

_033022

TRES. CADILLAN

DECHETS

MENAGERS CC

CONVERGENCE

_66036

Pièces prises en charge du au 24/09/2021

Situation actualisée au 24/09/2021

Exercice	N° de pièce	Date PEC	Objet du titre	Montant du principal	Reste à recouvrer
2019	T-107 R-8 A-1348	Date PEC - 19/06/2019	redevance ordures menageres 2019 prelevement 3 role 8	15,62 €	15,62 €
2019	T-107 R-8 A-1416	Date PEC - 19/06/2019	redevance ordures menageres 2019 prelevement 3 role 8	24,37 €	24,37 €
2019	T-107 R-8 A-1452	Date PEC - 19/06/2019	redevance ordures menageres 2019 prelevement 3 role 8	16,13 €	16,13 €
2019	T-107 R-8 A-1517	Date PEC - 19/06/2019	redevance ordures menageres 2019 prelevement 3 role 8	48,73 €	48,73 €
2019	T-107 R-8 A-1742	Date PEC - 19/06/2019	redevance ordures menageres 2019 prelevement 3 role 8	20,33 €	20,33 €
2019	T-107 R-8 A-1932	Date PEC - 19/06/2019	redevance ordures menageres 2019 prelevement 3 role 8	15,62 €	15,62 €
2019	T-145 R-9 A-619	Date PEC - 18/09/2019	redevance ordures menageres 2019 prelevement 4 role 9	46,25 €	38,02 €
2019	T-145 R-9 A-1102	Date PEC - 18/09/2019	redevance ordures menageres 2019 prelevement 4 role 9	35,82 €	35,82 €
2019	T-145 R-9 A-1338	Date PEC - 18/09/2019	redevance ordures menageres 2019 prelevement 4 role 9	75,47 €	75,47 €
2019	T-145 R-9 A-1343	Date PEC - 18/09/2019	redevance ordures menageres 2019 prelevement 4 role 9	65,98 €	65,98 €
2019	T-145 R-9 A-1435	Date PEC - 18/09/2019	redevance ordures menageres 2019 prelevement 4 role 9	24,37 €	24,37 €
2019	T-145 R-9 A-1471	Date PEC - 18/09/2019	redevance ordures menageres 2019 prelevement 4 role 9	16,13 €	16,13 €

_033022

TRES. CADILLAN

DECHETS

MENAGERS CC

CONVERGENCE

_66036

Pièces prises en charge du au 24/09/2021

Situation actualisée au 24/09/2021

Exercice	N° de pièce	Date PEC	Objet du titre	Montant du principal	Reste à recouvrer
2019	T-145 R-9 A-1538	Date PEC - 18/09/2019	redevance ordures menageres 2019 prelevement 4 role 9	48,73 €	48,73 €
2019	T-145 R-9 A-1769	Date PEC - 18/09/2019	redevance ordures menageres 2019 prelevement 4 role 9	20,33 €	20,33 €
2019	T-145 R-9 A-1839	Date PEC - 18/09/2019	redevance ordures menageres 2019 prelevement 4 role 9	33,80 €	33,80 €
2019	T-145 R-9 A-1963	Date PEC - 18/09/2019	redevance ordures menageres 2019 prelevement 4 role 9	15,62 €	15,62 €
2019	T-145 R-9 A-2480	Date PEC - 18/09/2019	redevance ordures menageres 2019 prelevement 4 role 9	15,62 €	15,62 €
2019	T-105	Date PEC - 19/06/2019	reprise gros de magasin juillet 2018	3 136,20 €	3 136,20 €
2019	T-106	Date PEC - 19/06/2019	reprise cartons juillet 2018	1 878,40 €	1 878,40 €
2019	T-9 R-1 A-88	Date PEC - 01/02/2019	solde redevance ordures menageres 2018 prelevés role 1	77,42 €	77,42 €
2019	T-155 R-10 A-34	Date PEC - 26/09/2019	redevance ordures menageres 2018 solde complémentaire role 10	44,08 €	44,08 €
2019	T-155 R-10 A-51	Date PEC - 26/09/2019	redevance ordures menageres 2018 solde complémentaire role 10	534,69 €	534,69 €
2019	T-160 R-11 A-25	Date PEC - 23/10/2019	redevance ordures menageres 2019 2eme acompte role 11	44,43 €	21,99 €
2019	T-160 R-11 A-62	Date PEC - 23/10/2019	redevance ordures menageres 2019 2eme acompte role 11	155,36 €	155,36 €

_033022

TRES. CADILLAN

DECHETS

MENAGERS CC

CONVERGENC

_66036

Pièces prises en charge du au 24/09/2021

Situation actualisée au 24/09/2021

Exercice	N° de pièce	Date PEC	Objet du titre	Montant du principal	Reste à recouvrer
2019	T-160 R-11 A-64	Date PEC - 23/10/2019	redevance ordures menageres 2019 2eme acompte role 11	22,04 €	22,04 €
2019	T-160 R-11 A-80	Date PEC - 23/10/2019	redevance ordures menageres 2019 2eme acompte role 11	87,11 €	87,11 €
2019	T-160 R-11 A-134	Date PEC - 23/10/2019	redevance ordures menageres 2019 2eme acompte role 11	130,59 €	130,59 €
2019	T-160 R-11 A-168	Date PEC - 23/10/2019	redevance ordures menageres 2019 2eme acompte role 11	174,36 €	174,36 €
2019	T-160 R-11 A-200	Date PEC - 23/10/2019	redevance ordures menageres 2019 2eme acompte role 11	47,21 €	47,21 €
2019	T-160 R-11 A-284	Date PEC - 23/10/2019	redevance ordures menageres 2019 2eme acompte role 11	39,37 €	39,37 €
2019	T-160 R-11 A-299	Date PEC - 23/10/2019	redevance ordures menageres 2019 2eme acompte role 11	39,37 €	39,37 €
2019	T-160 R-11 A-350	Date PEC - 23/10/2019	redevance ordures menageres 2019 2eme acompte role 11	96,94 €	96,94 €
2019	T-160 R-11 A-351	Date PEC - 23/10/2019	redevance ordures menageres 2019 2eme acompte role 11	93,94 €	46,83 €
2019	T-160 R-11 A-362	Date PEC - 23/10/2019	redevance ordures menageres 2019 2eme acompte role 11	112,12 €	112,12 €
2019	T-160 R-11 A-400	Date PEC - 23/10/2019	redevance ordures menageres 2019 2eme acompte role 11	200,42 €	200,42 €
2019	T-160 R-11 A-465	Date PEC - 23/10/2019	redevance ordures menageres 2019 2eme acompte role 11	65,94 €	65,94 €

_033022

TRES. CADILLAN

DECHETS

MENAGERS CC

CONVERGENCE

_66036

Pièces prises en charge du au 24/09/2021

Situation actualisée au 24/09/2021

Exercice	N° de pièce	Date PEC	Objet du titre	Montant du principal	Reste à recouvrer
2019	T-160 R-11 A-514	Date PEC - 23/10/2019	redevance ordures menageres 2019 2eme acompte role 11	129,05 €	129,05 €
2019	T-160 R-11 A-592	Date PEC - 23/10/2019	redevance ordures menageres 2019 2eme acompte role 11	140,74 €	140,74 €
2019	T-160 R-11 A-622	Date PEC - 23/10/2019	redevance ordures menageres 2019 2eme acompte role 11	176,89 €	176,89 €
2019	T-160 R-11 A-629	Date PEC - 23/10/2019	redevance ordures menageres 2019 2eme acompte role 11	134,13 €	134,13 €
2019	T-160 R-11 A-669	Date PEC - 23/10/2019	redevance ordures menageres 2019 2eme acompte role 11	129,81 €	129,81 €
2019	T-160 R-11 A-852	Date PEC - 23/10/2019	redevance ordures menageres 2019 2eme acompte role 11	181,95 €	181,95 €
2019	T-160 R-11 A-871	Date PEC - 23/10/2019	redevance ordures menageres 2019 2eme acompte role 11	136,60 €	136,60 €
2019	T-160 R-11 A-886	Date PEC - 23/10/2019	redevance ordures menageres 2019 2eme acompte role 11	194,97 €	194,97 €
2019	T-160 R-11 A-894	Date PEC - 23/10/2019	redevance ordures menageres 2019 2eme acompte role 11	39,37 €	39,37 €
2019	T-160 R-11 A-918	Date PEC - 23/10/2019	redevance ordures menageres 2019 2eme acompte role 11	73,45 €	73,45 €
2019	T-160 R-11 A-926	Date PEC - 23/10/2019	redevance ordures menageres 2019 2eme acompte role 11	39,37 €	39,37 €
2019	T-160 R-11 A-936	Date PEC - 23/10/2019	redevance ordures menageres 2019 2eme acompte role 11	44,43 €	44,43 €

_033022

TRES. CADILLAN

DECHETS

MENAGERS CC

CONVERGENC

_66036

Pièces prises en charge du au 24/09/2021

Situation actualisée au 24/09/2021

Exercice	N° de pièce	Date PEC	Objet du titre	Montant du principal	Reste à recouvrer
2019	T-160 R-11 A-951	Date PEC - 23/10/2019	redevance ordures menageres 2019 2eme acompte role 11	153,72 €	153,72 €
2019	T-160 R-11 A-977	Date PEC - 23/10/2019	redevance ordures menageres 2019 2eme acompte role 11	79,26 €	24,71 €
2019	T-160 R-11 A-1016	Date PEC - 23/10/2019	redevance ordures menageres 2019 2eme acompte role 11	69,73 €	69,73 €
2019	T-160 R-11 A-1027	Date PEC - 23/10/2019	redevance ordures menageres 2019 2eme acompte role 11	80,61 €	80,61 €
2019	T-160 R-11 A-1201	Date PEC - 23/10/2019	redevance ordures menageres 2019 2eme acompte role 11	129,83 €	56,40 €
2019	T-160 R-11 A-1270	Date PEC - 23/10/2019	redevance ordures menageres 2019 2eme acompte role 11	117,97 €	117,97 €
2019	T-160 R-11 A-1374	Date PEC - 23/10/2019	redevance ordures menageres 2019 2eme acompte role 11	156,38 €	156,38 €
2019	T-160 R-11 A-1425	Date PEC - 23/10/2019	redevance ordures menageres 2019 2eme acompte role 11	170,56 €	170,56 €
2019	T-160 R-11 A-1483	Date PEC - 23/10/2019	redevance ordures menageres 2019 2eme acompte role 11	146,22 €	146,22 €
2019	T-160 R-11 A-1494	Date PEC - 23/10/2019	redevance ordures menageres 2019 2eme acompte role 11	74,20 €	74,20 €
2019	T-160 R-11 A-1504	Date PEC - 23/10/2019	redevance ordures menageres 2019 2eme acompte role 11	213,77 €	213,77 €
2019	T-160 R-11 A-1517	Date PEC - 23/10/2019	redevance ordures menageres 2019 2eme acompte role 11	119,45 €	119,45 €

_033022

TRES. CADILLAN

DECHETS

MENAGERS CC

CONVERGENC

_66036

Pièces prises en charge du au 24/09/2021

Situation actualisée au 24/09/2021

Exercice	N° de pièce	Date PEC	Objet du titre	Montant du principal	Reste à recouvrer
2019	T-160 R-11 A-1551	Date PEC - 23/10/2019	redevance ordures menageres 2019 2eme acompte role 11	95,15 €	95,15 €
2019	T-160 R-11 A-1554	Date PEC - 23/10/2019	redevance ordures menageres 2019 2eme acompte role 11	39,37 €	39,37 €
2019	T-160 R-11 A-1567	Date PEC - 23/10/2019	redevance ordures menageres 2019 2eme acompte role 11	113,56 €	113,56 €
2019	T-160 R-11 A-1597	Date PEC - 23/10/2019	redevance ordures menageres 2019 2eme acompte role 11	228,30 €	51,97 €
2019	T-160 R-11 A-1628	Date PEC - 23/10/2019	redevance ordures menageres 2019 2eme acompte role 11	116,28 €	116,28 €
2019	T-160 R-11 A-1673	Date PEC - 23/10/2019	redevance ordures menageres 2019 2eme acompte role 11	141,50 €	141,50 €
2019	T-160 R-11 A-1739	Date PEC - 23/10/2019	redevance ordures menageres 2019 2eme acompte role 11	111,65 €	36,62 €
2019	T-160 R-11 A-1840	Date PEC - 23/10/2019	redevance ordures menageres 2019 2eme acompte role 11	74,03 €	74,03 €
2019	T-160 R-11 A-1877	Date PEC - 23/10/2019	redevance ordures menageres 2019 2eme acompte role 11	113,83 €	113,83 €
2019	T-160 R-11 A-1907	Date PEC - 23/10/2019	redevance ordures menageres 2019 2eme acompte role 11	131,58 €	131,58 €
2019	T-160 R-11 A-1918	Date PEC - 23/10/2019	redevance ordures menageres 2019 2eme acompte role 11	146,22 €	146,22 €
2019	T-160 R-11 A-1936	Date PEC - 23/10/2019	redevance ordures menageres 2019 2eme acompte role 11	85,30 €	85,30 €

_033022

TRES. CADILLAN

DECHETS

MENAGERS CC

CONVERGENC

_66036

Pièces prises en charge du au 24/09/2021

Situation actualisée au 24/09/2021

Exercice	N° de pièce	Date PEC	Objet du titre	Montant du principal	Reste à recouvrer
2019	T-160 R-11 A-1958	Date PEC - 23/10/2019	redevance ordures menageres 2019 2eme acompte role 11	143,02 €	143,02 €
2019	T-160 R-11 A-1966	Date PEC - 23/10/2019	redevance ordures menageres 2019 2eme acompte role 11	195,34 €	195,34 €
2019	T-160 R-11 A-1998	Date PEC - 23/10/2019	redevance ordures menageres 2019 2eme acompte role 11	101,69 €	101,69 €
2019	T-160 R-11 A-2066	Date PEC - 23/10/2019	redevance ordures menageres 2019 2eme acompte role 11	163,48 €	163,48 €
2019	T-160 R-11 A-2097	Date PEC - 23/10/2019	redevance ordures menageres 2019 2eme acompte role 11	98,19 €	34,19 €
2019	T-160 R-11 A-2119	Date PEC - 23/10/2019	redevance ordures menageres 2019 2eme acompte role 11	148,59 €	148,59 €
2019	T-160 R-11 A-2138	Date PEC - 23/10/2019	redevance ordures menageres 2019 2eme acompte role 11	42,66 €	42,66 €
2019	T-160 R-11 A-2153	Date PEC - 23/10/2019	redevance ordures menageres 2019 2eme acompte role 11	127,24 €	3,75 €
2019	T-160 R-11 A-2179	Date PEC - 23/10/2019	redevance ordures menageres 2019 2eme acompte role 11	113,59 €	113,59 €
2019	T-160 R-11 A-2186	Date PEC - 23/10/2019	redevance ordures menageres 2019 2eme acompte role 11	138,67 €	41,88 €
2019	T-160 R-11 A-2210	Date PEC - 23/10/2019	redevance ordures menageres 2019 2eme acompte role 11	95,67 €	95,67 €
2019	T-160 R-11 A-2239	Date PEC - 23/10/2019	redevance ordures menageres 2019 2eme acompte role 11	73,45 €	22,73 €

_033022

TRES. CADILLAN

DECHETS

MENAGERS CC

CONVERGENC

_66036

Pièces prises en charge du au 24/09/2021

Situation actualisée au 24/09/2021

Exercice	N° de pièce	Date PEC	Objet du titre	Montant du principal	Reste à recouvrer
2019	T-160 R-11 A-2306	Date PEC - 23/10/2019	redevance ordures menageres 2019 2eme acompte role 11	39,37 €	39,37 €
2019	T-160 R-11 A-2315	Date PEC - 23/10/2019	redevance ordures menageres 2019 2eme acompte role 11	79,09 €	79,09 €
2019	T-160 R-11 A-2323	Date PEC - 23/10/2019	redevance ordures menageres 2019 2eme acompte role 11	81,29 €	81,29 €
2019	T-160 R-11 A-2416	Date PEC - 23/10/2019	redevance ordures menageres 2019 2eme acompte role 11	115,41 €	115,41 €
2019	T-160 R-11 A-2448	Date PEC - 23/10/2019	redevance ordures menageres 2019 2eme acompte role 11	246,44 €	246,44 €
2019	T-160 R-11 A-2467	Date PEC - 23/10/2019	redevance ordures menageres 2019 2eme acompte role 11	142,21 €	100,00 €
2019	T-160 R-11 A-2510	Date PEC - 23/10/2019	redevance ordures menageres 2019 2eme acompte role 11	54,53 €	54,53 €
2019	T-160 R-11 A-2540	Date PEC - 23/10/2019	redevance ordures menageres 2019 2eme acompte role 11	56,57 €	56,57 €
2019	T-160 R-11 A-2598	Date PEC - 23/10/2019	redevance ordures menageres 2019 2eme acompte role 11	227,18 €	227,18 €
2019	T-160 R-11 A-2662	Date PEC - 23/10/2019	redevance ordures menageres 2019 2eme acompte role 11	137,16 €	137,16 €
2019	T-160 R-11 A-2680	Date PEC - 23/10/2019	redevance ordures menageres 2019 2eme acompte role 11	92,25 €	92,25 €
2019	T-160 R-11 A-2727	Date PEC - 23/10/2019	redevance ordures menageres 2019 2eme acompte role 11	95,15 €	95,15 €

_033022

TRES. CADILLAN

DECHETS

MENAGERS CC

CONVERGENCE

_66036

Pièces prises en charge du au 24/09/2021

Situation actualisée au 24/09/2021

Exercice	N° de pièce	Date PEC	Objet du titre	Montant du principal	Reste à recouvrer
2019	T-160 R-11 A-2747	Date PEC - 23/10/2019	redevance ordures menageres 2019 2eme acompte role 11	108,81 €	98,32 €
2019	T-160 R-11 A-2761	Date PEC - 23/10/2019	redevance ordures menageres 2019 2eme acompte role 11	89,21 €	89,21 €
2019	T-160 R-11 A-2778	Date PEC - 23/10/2019	redevance ordures menageres 2019 2eme acompte role 11	173,80 €	173,80 €
2019	T-160 R-11 A-2805	Date PEC - 23/10/2019	redevance ordures menageres 2019 2eme acompte role 11	135,38 €	135,38 €
2019	T-160 R-11 A-2814	Date PEC - 23/10/2019	redevance ordures menageres 2019 2eme acompte role 11	134,13 €	131,26 €
2019	T-160 R-11 A-2838	Date PEC - 23/10/2019	redevance ordures menageres 2019 2eme acompte role 11	120,97 €	120,97 €
2019	T-160 R-11 A-2861	Date PEC - 23/10/2019	redevance ordures menageres 2019 2eme acompte role 11	64,16 €	64,16 €
2019	T-160 R-11 A-2900	Date PEC - 23/10/2019	redevance ordures menageres 2019 2eme acompte role 11	51,01 €	51,01 €
2019	T-160 R-11 A-2909	Date PEC - 23/10/2019	redevance ordures menageres 2019 2eme acompte role 11	191,55 €	191,55 €
2019	T-160 R-11 A-2923	Date PEC - 23/10/2019	redevance ordures menageres 2019 2eme acompte role 11	100,01 €	100,01 €
2019	T-160 R-11 A-2945	Date PEC - 23/10/2019	redevance ordures menageres 2019 2eme acompte role 11	192,26 €	192,26 €
2019	T-160 R-11 A-2975	Date PEC - 23/10/2019	redevance ordures menageres 2019 2eme acompte role 11	54,55 €	54,55 €

_033022

TRES. CADILLAN

DECHETS

MENAGERS CC

CONVERGENCE

_66036

Pièces prises en charge du au 24/09/2021

Situation actualisée au 24/09/2021

Exercice	N° de pièce	Date PEC	Objet du titre	Montant du principal	Reste à recouvrer
2019	T-160 R-11 A-2987	Date PEC - 23/10/2019	redevance ordures menageres 2019 2eme acompte role 11	85,30 €	85,30 €
2019	T-160 R-11 A-3009	Date PEC - 23/10/2019	redevance ordures menageres 2019 2eme acompte role 11	104,27 €	104,27 €
2019	T-160 R-11 A-3022	Date PEC - 23/10/2019	redevance ordures menageres 2019 2eme acompte role 11	111,34 €	111,34 €
2019	T-160 R-11 A-3042	Date PEC - 23/10/2019	redevance ordures menageres 2019 2eme acompte role 11	321,33 €	321,33 €
2019	T-160 R-11 A-3074	Date PEC - 23/10/2019	redevance ordures menageres 2019 2eme acompte role 11	130,32 €	126,45 €
2019	T-160 R-11 A-3150	Date PEC - 23/10/2019	redevance ordures menageres 2019 2eme acompte role 11	39,37 €	39,37 €
2019	T-160 R-11 A-3190	Date PEC - 23/10/2019	redevance ordures menageres 2019 2eme acompte role 11	182,44 €	163,10 €
2019	T-160 R-11 A-3192	Date PEC - 23/10/2019	redevance ordures menageres 2019 2eme acompte role 11	39,37 €	39,37 €
2019	T-160 R-11 A-3258	Date PEC - 23/10/2019	redevance ordures menageres 2019 2eme acompte role 11	86,09 €	63,13 €
2019	T-160 R-11 A-3259	Date PEC - 23/10/2019	redevance ordures menageres 2019 2eme acompte role 11	112,06 €	112,06 €
2019	T-160 R-11 A-3285	Date PEC - 23/10/2019	redevance ordures menageres 2019 2eme acompte role 11	114,43 €	114,43 €
2019	T-160 R-11 A-3327	Date PEC - 23/10/2019	redevance ordures menageres 2019 2eme acompte role 11	105,83 €	105,83 €

_033022

TRES. CADILLAN

DECHETS

MENAGERS CC

CONVERGENC

_66036

Pièces prises en charge du au 24/09/2021

Situation actualisée au 24/09/2021

Exercice	N° de pièce	Date PEC	Objet du titre	Montant du principal	Reste à recouvrer
2019	T-160 R-11 A-3328	Date PEC - 23/10/2019	redevance ordures menageres 2019 2eme acompte role 11	95,42 €	95,42 €
2019	T-160 R-11 A-3337	Date PEC - 23/10/2019	redevance ordures menageres 2019 2eme acompte role 11	60,88 €	60,88 €
2019	T-160 R-11 A-3339	Date PEC - 23/10/2019	redevance ordures menageres 2019 2eme acompte role 11	115,48 €	115,48 €
2019	T-160 R-11 A-3356	Date PEC - 23/10/2019	redevance ordures menageres 2019 2eme acompte role 11	147,52 €	147,52 €
2019	T-160 R-11 A-3416	Date PEC - 23/10/2019	redevance ordures menageres 2019 2eme acompte role 11	23,97 €	23,97 €
2019	T-160 R-11 A-3454	Date PEC - 23/10/2019	redevance ordures menageres 2019 2eme acompte role 11	51,51 €	51,51 €
2019	T-160 R-11 A-3471	Date PEC - 23/10/2019	redevance ordures menageres 2019 2eme acompte role 11	101,69 €	1,64 €
2019	T-160 R-11 A-3481	Date PEC - 23/10/2019	redevance ordures menageres 2019 2eme acompte role 11	120,50 €	120,50 €
2019	T-160 R-11 A-3486	Date PEC - 23/10/2019	redevance ordures menageres 2019 2eme acompte role 11	93,43 €	61,00 €
2019	T-160 R-11 A-3502	Date PEC - 23/10/2019	redevance ordures menageres 2019 2eme acompte role 11	126,83 €	20,23 €
2019	T-160 R-11 A-3505	Date PEC - 23/10/2019	redevance ordures menageres 2019 2eme acompte role 11	149,51 €	126,97 €
2019	T-160 R-11 A-3542	Date PEC - 23/10/2019	redevance ordures menageres 2019 2eme acompte role 11	59,06 €	59,06 €

_033022

TRES. CADILLAN

DECHETS

MENAGERS CC

CONVERGENC

_66036

Pièces prises en charge du au 24/09/2021

Situation actualisée au 24/09/2021

Exercice	N° de pièce	Date PEC	Objet du titre	Montant du principal	Reste à recouvrer
2019	T-160 R-11 A-3633	Date PEC - 23/10/2019	redevance ordures menageres 2019 2eme acompte role 11	113,67 €	113,67 €
2019	T-160 R-11 A-3690	Date PEC - 23/10/2019	redevance ordures menageres 2019 2eme acompte role 11	48,73 €	48,73 €
2019	T-160 R-11 A-3716	Date PEC - 23/10/2019	redevance ordures menageres 2019 2eme acompte role 11	71,00 €	71,00 €
2019	T-160 R-11 A-3742	Date PEC - 23/10/2019	redevance ordures menageres 2019 2eme acompte role 11	85,30 €	46,47 €
2019	T-160 R-11 A-3769	Date PEC - 23/10/2019	redevance ordures menageres 2019 2eme acompte role 11	125,00 €	125,00 €
2019	T-160 R-11 A-3793	Date PEC - 23/10/2019	redevance ordures menageres 2019 2eme acompte role 11	130,84 €	130,84 €
2019	T-160 R-11 A-3873	Date PEC - 23/10/2019	redevance ordures menageres 2019 2eme acompte role 11	101,70 €	101,70 €
2019	T-160 R-11 A-3887	Date PEC - 23/10/2019	redevance ordures menageres 2019 2eme acompte role 11	101,69 €	101,69 €
2019	T-160 R-11 A-3923	Date PEC - 23/10/2019	redevance ordures menageres 2019 2eme acompte role 11	85,30 €	85,30 €
2019	T-160 R-11 A-3970	Date PEC - 23/10/2019	redevance ordures menageres 2019 2eme acompte role 11	168,35 €	168,35 €
2019	T-160 R-11 A-4025	Date PEC - 23/10/2019	redevance ordures menageres 2019 2eme acompte role 11	62,37 €	62,37 €
2019	T-160 R-11 A-4090	Date PEC - 23/10/2019	redevance ordures menageres 2019 2eme acompte role 11	51,26 €	51,26 €

_033022

TRES. CADILLAN

DECHETS

MENAGERS CC

CONVERGENC

_66036

Pièces prises en charge du au 24/09/2021

Situation actualisée au 24/09/2021

Exercice	N° de pièce	Date PEC	Objet du titre	Montant du principal	Reste à recouvrer
2019	T-160 R-11 A-4103	Date PEC - 23/10/2019	redevance ordures menageres 2019 2eme acompte role 11	71,00 €	71,00 €
2019	T-160 R-11 A-4131	Date PEC - 23/10/2019	redevance ordures menageres 2019 2eme acompte role 11	72,18 €	72,18 €
2019	T-160 R-11 A-4147	Date PEC - 23/10/2019	redevance ordures menageres 2019 2eme acompte role 11	150,83 €	150,83 €
2019	T-160 R-11 A-4169	Date PEC - 23/10/2019	redevance ordures menageres 2019 2eme acompte role 11	39,37 €	39,37 €
2019	T-160 R-11 A-4171	Date PEC - 23/10/2019	redevance ordures menageres 2019 2eme acompte role 11	101,69 €	101,69 €
2019	T-160 R-11 A-4183	Date PEC - 23/10/2019	redevance ordures menageres 2019 2eme acompte role 11	182,44 €	108,23 €
2019	T-160 R-11 A-4270	Date PEC - 23/10/2019	redevance ordures menageres 2019 2eme acompte role 11	78,10 €	78,10 €
2019	T-160 R-11 A-4274	Date PEC - 23/10/2019	redevance ordures menageres 2019 2eme acompte role 11	85,30 €	85,30 €
2019	T-160 R-11 A-4279	Date PEC - 23/10/2019	redevance ordures menageres 2019 2eme acompte role 11	39,37 €	39,37 €
2019	T-160 R-11 A-4290	Date PEC - 23/10/2019	redevance ordures menageres 2019 2eme acompte role 11	95,15 €	95,15 €
2019	T-160 R-11 A-4299	Date PEC - 23/10/2019	redevance ordures menageres 2019 2eme acompte role 11	143,78 €	143,78 €
2019	T-160 R-11 A-4305	Date PEC - 23/10/2019	redevance ordures menageres 2019 2eme acompte role 11	148,28 €	148,28 €

_033022

TRES. CADILLAN

DECHETS

MENAGERS CC

CONVERGENC

_66036

Pièces prises en charge du au 24/09/2021

Situation actualisée au 24/09/2021

Exercice	N° de pièce	Date PEC	Objet du titre	Montant du principal	Reste à recouvrer
2019	T-160 R-11 A-4357	Date PEC - 23/10/2019	redevance ordures menageres 2019 2eme acompte role 11	39,37 €	39,37 €
2019	T-160 R-11 A-4374	Date PEC - 23/10/2019	redevance ordures menageres 2019 2eme acompte role 11	115,15 €	115,15 €
2019	T-160 R-11 A-4426	Date PEC - 23/10/2019	redevance ordures menageres 2019 2eme acompte role 11	135,17 €	135,17 €
2019	T-160 R-11 A-4459	Date PEC - 23/10/2019	redevance ordures menageres 2019 2eme acompte role 11	216,30 €	216,30 €
2019	T-160 R-11 A-4503	Date PEC - 23/10/2019	redevance ordures menageres 2019 2eme acompte role 11	63,15 €	63,15 €
2019	T-160 R-11 A-4532	Date PEC - 23/10/2019	redevance ordures menageres 2019 2eme acompte role 11	133,66 €	133,66 €
2019	T-160 R-11 A-4574	Date PEC - 23/10/2019	redevance ordures menageres 2019 2eme acompte role 11	101,69 €	101,69 €
2019	T-160 R-11 A-4575	Date PEC - 23/10/2019	redevance ordures menageres 2019 2eme acompte role 11	148,78 €	94,85 €
2019	T-160 R-11 A-4598	Date PEC - 23/10/2019	redevance ordures menageres 2019 2eme acompte role 11	91,01 €	91,01 €
2019	T-160 R-11 A-4599	Date PEC - 23/10/2019	redevance ordures menageres 2019 2eme acompte role 11	130,06 €	130,06 €
2019	T-160 R-11 A-4600	Date PEC - 23/10/2019	redevance ordures menageres 2019 2eme acompte role 11	81,88 €	81,88 €
2019	T-160 R-11 A-4614	Date PEC - 23/10/2019	redevance ordures menageres 2019 2eme acompte role 11	54,68 €	0,30 €

_033022

TRES. CADILLAN

DECHETS

MENAGERS CC

CONVERGENCE

_66036

Pièces prises en charge du au 24/09/2021

Situation actualisée au 24/09/2021

Exercice	N° de pièce	Date PEC	Objet du titre	Montant du principal	Reste à recouvrer
2019	T-160 R-11 A-4624	Date PEC - 23/10/2019	redevance ordures menageres 2019 2eme acompte role 11	113,64 €	82,80 €
2019	T-160 R-11 A-4655	Date PEC - 23/10/2019	redevance ordures menageres 2019 2eme acompte role 11	85,30 €	85,30 €
2019	T-160 R-11 A-4713	Date PEC - 23/10/2019	redevance ordures menageres 2019 2eme acompte role 11	54,30 €	54,30 €
2019	T-160 R-11 A-4719	Date PEC - 23/10/2019	redevance ordures menageres 2019 2eme acompte role 11	58,09 €	58,09 €
2019	T-160 R-11 A-4726	Date PEC - 23/10/2019	redevance ordures menageres 2019 2eme acompte role 11	221,40 €	221,40 €
2019	T-160 R-11 A-4765	Date PEC - 23/10/2019	redevance ordures menageres 2019 2eme acompte role 11	218,13 €	218,13 €
2019	T-160 R-11 A-4792	Date PEC - 23/10/2019	redevance ordures menageres 2019 2eme acompte role 11	143,27 €	143,27 €
2019	T-160 R-11 A-4802	Date PEC - 23/10/2019	redevance ordures menageres 2019 2eme acompte role 11	123,51 €	123,51 €
2019	T-160 R-11 A-4809	Date PEC - 23/10/2019	redevance ordures menageres 2019 2eme acompte role 11	85,30 €	85,30 €
2019	T-160 R-11 A-4861	Date PEC - 23/10/2019	redevance ordures menageres 2019 2eme acompte role 11	113,39 €	95,73 €
2019	T-160 R-11 A-4884	Date PEC - 23/10/2019	redevance ordures menageres 2019 2eme acompte role 11	38,94 €	38,94 €
2019	T-160 R-11 A-4995	Date PEC - 23/10/2019	redevance ordures menageres 2019 2eme acompte role 11	72,18 €	72,18 €

_033022

TRES. CADILLAN

DECHETS

MENAGERS CC

CONVERGENC

_66036

Pièces prises en charge du au 24/09/2021

Situation actualisée au 24/09/2021

Exercice	N° de pièce	Date PEC	Objet du titre	Montant du principal	Reste à recouvrer
2019	T-160 R-11 A-5001	Date PEC - 23/10/2019	redevance ordures menageres 2019 2eme acompte role 11	218,32 €	218,32 €
2019	T-160 R-11 A-5013	Date PEC - 23/10/2019	redevance ordures menageres 2019 2eme acompte role 11	39,37 €	39,37 €
2019	T-160 R-11 A-5082	Date PEC - 23/10/2019	redevance ordures menageres 2019 2eme acompte role 11	226,96 €	226,96 €
2019	T-160 R-11 A-5226	Date PEC - 23/10/2019	redevance ordures menageres 2019 2eme acompte role 11	122,78 €	122,78 €
2019	T-160 R-11 A-5235	Date PEC - 23/10/2019	redevance ordures menageres 2019 2eme acompte role 11	39,37 €	39,37 €
2019	T-160 R-11 A-5245	Date PEC - 23/10/2019	redevance ordures menageres 2019 2eme acompte role 11	154,35 €	154,35 €
2019	T-160 R-11 A-5258	Date PEC - 23/10/2019	redevance ordures menageres 2019 2eme acompte role 11	109,84 €	109,84 €
2019	T-160 R-11 A-5293	Date PEC - 23/10/2019	redevance ordures menageres 2019 2eme acompte role 11	91,66 €	91,66 €
2019	T-160 R-11 A-5309	Date PEC - 23/10/2019	redevance ordures menageres 2019 2eme acompte role 11	80,78 €	80,78 €
2019	T-160 R-11 A-5311	Date PEC - 23/10/2019	redevance ordures menageres 2019 2eme acompte role 11	46,45 €	46,45 €
2019	T-160 R-11 A-5317	Date PEC - 23/10/2019	redevance ordures menageres 2019 2eme acompte role 11	181,93 €	181,93 €
2019	T-160 R-11 A-5337	Date PEC - 23/10/2019	redevance ordures menageres 2019 2eme acompte role 11	103,50 €	103,50 €

_033022

TRES. CADILLAN

DECHETS

MENAGERS CC

CONVERGENC

_66036

Pièces prises en charge du au 24/09/2021

Situation actualisée au 24/09/2021

Exercice	N° de pièce	Date PEC	Objet du titre	Montant du principal	Reste à recouvrer
2019	T-160 R-11 A-5417	Date PEC - 23/10/2019	redevance ordures menageres 2019 2eme acompte role 11	72,18 €	72,18 €
2019	T-160 R-11 A-5499	Date PEC - 23/10/2019	redevance ordures menageres 2019 2eme acompte role 11	48,73 €	48,73 €
2019	T-160 R-11 A-5543	Date PEC - 23/10/2019	redevance ordures menageres 2019 2eme acompte role 11	134,87 €	134,87 €
2019	T-160 R-11 A-5560	Date PEC - 23/10/2019	redevance ordures menageres 2019 2eme acompte role 11	296,05 €	296,05 €
2019	T-160 R-11 A-5563	Date PEC - 23/10/2019	redevance ordures menageres 2019 2eme acompte role 11	148,55 €	148,55 €
2019	T-160 R-11 A-5591	Date PEC - 23/10/2019	redevance ordures menageres 2019 2eme acompte role 11	178,35 €	178,35 €
2019	T-160 R-11 A-5623	Date PEC - 23/10/2019	redevance ordures menageres 2019 2eme acompte role 11	90,36 €	90,36 €
2019	T-160 R-11 A-5634	Date PEC - 23/10/2019	redevance ordures menageres 2019 2eme acompte role 11	72,18 €	72,18 €
2019	T-160 R-11 A-5659	Date PEC - 23/10/2019	redevance ordures menageres 2019 2eme acompte role 11	95,15 €	95,15 €
2019	T-160 R-11 A-5713	Date PEC - 23/10/2019	redevance ordures menageres 2019 2eme acompte role 11	103,50 €	103,50 €
2019	T-160 R-11 A-5750	Date PEC - 23/10/2019	redevance ordures menageres 2019 2eme acompte role 11	169,79 €	169,79 €
2019	T-160 R-11 A-5811	Date PEC - 23/10/2019	redevance ordures menageres 2019 2eme acompte role 11	108,87 €	108,87 €

_033022

TRES. CADILLAN

DECHETS

MENAGERS CC

CONVERGENC

_66036

Pièces prises en charge du au 24/09/2021

Situation actualisée au 24/09/2021

Exercice	N° de pièce	Date PEC	Objet du titre	Montant du principal	Reste à recouvrer
2019	T-160 R-11 A-5896	Date PEC - 23/10/2019	redevance ordures menageres 2019 2eme acompte role 11	121,42 €	121,42 €
2019	T-160 R-11 A-5918	Date PEC - 23/10/2019	redevance ordures menageres 2019 2eme acompte role 11	1 110,78 €	1 110,78 €
2019	T-160 R-11 A-5940	Date PEC - 23/10/2019	redevance ordures menageres 2019 2eme acompte role 11	114,85 €	114,85 €
2019	T-160 R-11 A-5944	Date PEC - 23/10/2019	redevance ordures menageres 2019 2eme acompte role 11	190,18 €	55,68 €
2019	T-160 R-11 A-5960	Date PEC - 23/10/2019	redevance ordures menageres 2019 2eme acompte role 11	189,74 €	189,74 €
2019	T-160 R-11 A-5961	Date PEC - 23/10/2019	redevance ordures menageres 2019 2eme acompte role 11	161,65 €	161,65 €
2019	T-160 R-11 A-6096	Date PEC - 23/10/2019	redevance ordures menageres 2019 2eme acompte role 11	298,08 €	298,08 €
2019	T-160 R-11 A-6128	Date PEC - 23/10/2019	redevance ordures menageres 2019 2eme acompte role 11	67,71 €	67,71 €
2019	T-160 R-11 A-6217	Date PEC - 23/10/2019	redevance ordures menageres 2019 2eme acompte role 11	101,02 €	101,02 €
2019	T-160 R-11 A-6232	Date PEC - 23/10/2019	redevance ordures menageres 2019 2eme acompte role 11	87,36 €	87,36 €
2019	T-160 R-11 A-6305	Date PEC - 23/10/2019	redevance ordures menageres 2019 2eme acompte role 11	293,24 €	293,24 €
2019	T-160 R-11 A-6328	Date PEC - 23/10/2019	redevance ordures menageres 2019 2eme acompte role 11	116,79 €	116,79 €

_033022

TRES. CADILLAN

DECHETS

MENAGERS CC

CONVERGENC

_66036

Pièces prises en charge du au 24/09/2021

Situation actualisée au 24/09/2021

Exercice	N° de pièce	Date PEC	Objet du titre	Montant du principal	Reste à recouvrer
2019	T-160 R-11 A-6337	Date PEC - 23/10/2019	redevance ordures menageres 2019 2eme acompte role 11	293,52 €	293,52 €
2019	T-160 R-11 A-6378	Date PEC - 23/10/2019	redevance ordures menageres 2019 2eme acompte role 11	56,07 €	56,07 €
2019	T-160 R-11 A-6379	Date PEC - 23/10/2019	redevance ordures menageres 2019 2eme acompte role 11	144,76 €	144,76 €
2019	T-160 R-11 A-6394	Date PEC - 23/10/2019	redevance ordures menageres 2019 2eme acompte role 11	151,57 €	151,57 €
2019	T-160 R-11 A-6439	Date PEC - 23/10/2019	redevance ordures menageres 2019 2eme acompte role 11	244,92 €	244,92 €
2019	T-160 R-11 A-6441	Date PEC - 23/10/2019	redevance ordures menageres 2019 2eme acompte role 11	100,23 €	84,46 €
2019	T-160 R-11 A-6470	Date PEC - 23/10/2019	redevance ordures menageres 2019 2eme acompte role 11	98,74 €	98,74 €
2019	T-160 R-11 A-6544	Date PEC - 23/10/2019	redevance ordures menageres 2019 2eme acompte role 11	85,30 €	12,14 €
2019	T-160 R-11 A-6608	Date PEC - 23/10/2019	redevance ordures menageres 2019 2eme acompte role 11	173,60 €	173,60 €
2019	T-160 R-11 A-6623	Date PEC - 23/10/2019	redevance ordures menageres 2019 2eme acompte role 11	124,38 €	124,38 €
2019	T-160 R-11 A-6637	Date PEC - 23/10/2019	redevance ordures menageres 2019 2eme acompte role 11	74,64 €	74,64 €
2019	T-160 R-11 A-6670	Date PEC - 23/10/2019	redevance ordures menageres 2019 2eme acompte role 11	101,69 €	101,69 €

_033022

TRES. CADILLAN

DECHETS

MENAGERS CC

CONVERGENC

_66036

Pièces prises en charge du au 24/09/2021

Situation actualisée au 24/09/2021

Exercice	N° de pièce	Date PEC	Objet du titre	Montant du principal	Reste à recouvrer
2019	T-183 R-13 A-4	Date PEC - 18/11/2019	redevance ordures menageres 2018 solde complémentaire non prelevés rôle 13	80,00 €	80,00 €
2019	T-185 R-14 A-52	Date PEC - 14/11/2019	redevance ordures menageres 2019 prelevement 5 rôle 14	64,35 €	64,35 €
2019	T-185 R-14 A-240	Date PEC - 14/11/2019	redevance ordures menageres 2019 prelevement 5 rôle 14	63,61 €	29,90 €
2019	T-185 R-14 A-572	Date PEC - 14/11/2019	redevance ordures menageres 2019 prelevement 5 rôle 14	51,24 €	51,24 €
2019	T-185 R-14 A-573	Date PEC - 14/11/2019	redevance ordures menageres 2019 prelevement 5 rôle 14	20,94 €	20,94 €
2019	T-185 R-14 A-874	Date PEC - 14/11/2019	redevance ordures menageres 2019 prelevement 5 rôle 14	19,77 €	19,77 €
2019	T-185 R-14 A-1130	Date PEC - 14/11/2019	redevance ordures menageres 2019 prelevement 5 rôle 14	38,31 €	38,31 €
2019	T-185 R-14 A-1466	Date PEC - 14/11/2019	redevance ordures menageres 2019 prelevement 5 rôle 14	49,95 €	49,95 €
2019	T-185 R-14 A-1468	Date PEC - 14/11/2019	redevance ordures menageres 2019 prelevement 5 rôle 14	43,86 €	43,86 €
2019	T-185 R-14 A-1482	Date PEC - 14/11/2019	redevance ordures menageres 2019 prelevement 5 rôle 14	40,32 €	36,23 €
2019	T-185 R-14 A-1599	Date PEC - 14/11/2019	redevance ordures menageres 2019 prelevement 5 rôle 14	79,96 €	79,96 €
2019	T-185 R-14 A-2158	Date PEC - 14/11/2019	redevance ordures menageres 2019 prelevement 5 rôle 14	55,35 €	55,35 €

_033022

TRES. CADILLAN

DECHETS

MENAGERS CC

CONVERGENC

_66036

Pièces prises en charge du au 24/09/2021

Situation actualisée au 24/09/2021

Exercice	N° de pièce	Date PEC	Objet du titre	Montant du principal	Reste à recouvrer
2019	T-185 R-14 A-2312	Date PEC - 14/11/2019	redevance ordures menageres 2019 prelevement 5 role 14	21,67 €	21,67 €
2019	T-10 R-2 A-11	Date PEC - 01/02/2019	solde redevance ordures menageres 2018 non prelevés role 2	62,74 €	62,74 €
2019	T-10 R-2 A-17	Date PEC - 01/02/2019	solde redevance ordures menageres 2018 non prelevés role 2	77,93 €	77,93 €
2019	T-10 R-2 A-26	Date PEC - 01/02/2019	solde redevance ordures menageres 2018 non prelevés role 2	49,58 €	49,58 €
2019	T-10 R-2 A-33	Date PEC - 01/02/2019	solde redevance ordures menageres 2018 non prelevés role 2	38,46 €	38,46 €
2019	T-10 R-2 A-52	Date PEC - 01/02/2019	solde redevance ordures menageres 2018 non prelevés role 2	83,24 €	83,24 €
2019	T-10 R-2 A-56	Date PEC - 01/02/2019	solde redevance ordures menageres 2018 non prelevés role 2	32,64 €	32,64 €
2019	T-10 R-2 A-67	Date PEC - 01/02/2019	solde redevance ordures menageres 2018 non prelevés role 2	18,22 €	18,22 €
2019	T-10 R-2 A-107	Date PEC - 01/02/2019	solde redevance ordures menageres 2018 non prelevés role 2	46,30 €	46,30 €
2019	T-10 R-2 A-133	Date PEC - 01/02/2019	solde redevance ordures menageres 2018 non prelevés role 2	140,92 €	140,92 €

_033022

TRES. CADILLAN

DECHETS

MENAGERS CC

CONVERGENC

_66036

Pièces prises en charge du au 24/09/2021

Situation actualisée au 24/09/2021

Exercice	N° de pièce	Date PEC	Objet du titre	Montant du principal	Reste à recouvrer
2019	T-10 R-2 A-282	Date PEC - 01/02/2019	solde redevance ordures menageres 2018 non prelevés rôle 2	30,11 €	30,11 €
2019	T-10 R-2 A-312	Date PEC - 01/02/2019	solde redevance ordures menageres 2018 non prelevés rôle 2	113,59 €	113,59 €
2019	T-10 R-2 A-324	Date PEC - 01/02/2019	solde redevance ordures menageres 2018 non prelevés rôle 2	20,74 €	20,74 €
2019	T-10 R-2 A-330	Date PEC - 01/02/2019	solde redevance ordures menageres 2018 non prelevés rôle 2	13,16 €	13,16 €
2019	T-10 R-2 A-353	Date PEC - 01/02/2019	solde redevance ordures menageres 2018 non prelevés rôle 2	110,56 €	110,56 €
2019	T-10 R-2 A-365	Date PEC - 01/02/2019	solde redevance ordures menageres 2018 non prelevés rôle 2	12,14 €	12,14 €
2019	T-10 R-2 A-396	Date PEC - 01/02/2019	solde redevance ordures menageres 2018 non prelevés rôle 2	43,77 €	43,77 €
2019	T-10 R-2 A-404	Date PEC - 01/02/2019	solde redevance ordures menageres 2018 non prelevés rôle 2	30,61 €	30,61 €
2019	T-10 R-2 A-405	Date PEC - 01/02/2019	solde redevance ordures menageres 2018 non prelevés rôle 2	20,25 €	20,25 €
2019	T-10 R-2 A-408	Date PEC - 01/02/2019	solde redevance ordures menageres 2018 non prelevés rôle 2	77,68 €	77,68 €

_033022

TRES. CADILLAN

DECHETS

MENAGERS CC

CONVERGENC

_66036

Pièces prises en charge du au 24/09/2021

Situation actualisée au 24/09/2021

Exercice	N° de pièce	Date PEC	Objet du titre	Montant du principal	Reste à recouvrer
2019	T-10 R-2 A-469	Date PEC - 01/02/2019	solde redevance ordures menageres 2018 non prelevés rôle 2	57,43 €	1,05 €
2019	T-10 R-2 A-494	Date PEC - 01/02/2019	solde redevance ordures menageres 2018 non prelevés rôle 2	90,32 €	90,32 €
2019	T-10 R-2 A-534	Date PEC - 01/02/2019	solde redevance ordures menageres 2018 non prelevés rôle 2	48,83 €	48,83 €
2019	T-10 R-2 A-606	Date PEC - 01/02/2019	solde redevance ordures menageres 2018 non prelevés rôle 2	31,12 €	31,12 €
2019	T-10 R-2 A-627	Date PEC - 01/02/2019	solde redevance ordures menageres 2018 non prelevés rôle 2	115,87 €	115,87 €
2019	T-10 R-2 A-683	Date PEC - 01/02/2019	solde redevance ordures menageres 2018 non prelevés rôle 2	84,51 €	84,51 €
2019	T-10 R-2 A-746	Date PEC - 01/02/2019	solde redevance ordures menageres 2018 non prelevés rôle 2	10,13 €	10,13 €
2019	T-10 R-2 A-805	Date PEC - 01/02/2019	solde redevance ordures menageres 2018 non prelevés rôle 2	7,34 €	7,34 €
2019	T-10 R-2 A-818	Date PEC - 01/02/2019	solde redevance ordures menageres 2018 non prelevés rôle 2	18,21 €	18,21 €
2019	T-10 R-2 A-937	Date PEC - 01/02/2019	solde redevance ordures menageres 2018 non prelevés rôle 2	97,40 €	50,59 €

_033022

TRES. CADILLAN

DECHETS

MENAGERS CC

CONVERGENC

_66036

Pièces prises en charge du au 24/09/2021

Situation actualisée au 24/09/2021

Exercice	N° de pièce	Date PEC	Objet du titre	Montant du principal	Reste à recouvrer
2019	T-10 R-2 A-1076	Date PEC - 01/02/2019	solde redevance ordures menageres 2018 non prelevés rôle 2	129,83 €	129,83 €
2019	T-10 R-2 A-1081	Date PEC - 01/02/2019	solde redevance ordures menageres 2018 non prelevés rôle 2	41,50 €	41,50 €
2019	T-10 R-2 A-1108	Date PEC - 01/02/2019	solde redevance ordures menageres 2018 non prelevés rôle 2	59,45 €	59,45 €
2019	T-10 R-2 A-1122	Date PEC - 01/02/2019	solde redevance ordures menageres 2018 non prelevés rôle 2	88,80 €	88,80 €
2019	T-10 R-2 A-1172	Date PEC - 01/02/2019	solde redevance ordures menageres 2018 non prelevés rôle 2	65,28 €	65,28 €
2019	T-10 R-2 A-1180	Date PEC - 01/02/2019	solde redevance ordures menageres 2018 non prelevés rôle 2	6,32 €	6,32 €
2019	T-10 R-2 A-1187	Date PEC - 01/02/2019	solde redevance ordures menageres 2018 non prelevés rôle 2	121,69 €	121,69 €
2019	T-10 R-2 A-1283	Date PEC - 01/02/2019	solde redevance ordures menageres 2018 non prelevés rôle 2	44,02 €	44,02 €
2019	T-10 R-2 A-1312	Date PEC - 01/02/2019	solde redevance ordures menageres 2018 non prelevés rôle 2	86,78 €	86,78 €
2019	T-10 R-2 A-1370	Date PEC - 01/02/2019	solde redevance ordures menageres 2018 non prelevés rôle 2	49,33 €	49,33 €

_033022

TRES. CADILLAN

DECHETS

MENAGERS CC

CONVERGENCE

_66036

Pièces prises en charge du au 24/09/2021

Situation actualisée au 24/09/2021

Exercice	N° de pièce	Date PEC	Objet du titre	Montant du principal	Reste à recouvrer
2019	T-10 R-2 A-1441	Date PEC - 01/02/2019	solde redevance ordures menageres 2018 non prelevés rôle 2	36,04 €	36,04 €
2019	T-10 R-2 A-1466	Date PEC - 01/02/2019	solde redevance ordures menageres 2018 non prelevés rôle 2	34,15 €	34,15 €
2019	T-10 R-2 A-1487	Date PEC - 01/02/2019	solde redevance ordures menageres 2018 non prelevés rôle 2	42,76 €	42,76 €
2019	T-10 R-2 A-1501	Date PEC - 01/02/2019	solde redevance ordures menageres 2018 non prelevés rôle 2	114,86 €	114,86 €
2019	T-10 R-2 A-1530	Date PEC - 01/02/2019	solde redevance ordures menageres 2018 non prelevés rôle 2	64,51 €	64,51 €
2019	T-10 R-2 A-1609	Date PEC - 01/02/2019	solde redevance ordures menageres 2018 non prelevés rôle 2	85,51 €	85,51 €
2019	T-10 R-2 A-1649	Date PEC - 01/02/2019	solde redevance ordures menageres 2018 non prelevés rôle 2	51,36 €	23,52 €
2019	T-10 R-2 A-1652	Date PEC - 01/02/2019	solde redevance ordures menageres 2018 non prelevés rôle 2	79,43 €	79,43 €
2019	T-10 R-2 A-1722	Date PEC - 01/02/2019	solde redevance ordures menageres 2018 non prelevés rôle 2	12,15 €	12,15 €
2019	T-10 R-2 A-1810	Date PEC - 01/02/2019	solde redevance ordures menageres 2018 non prelevés rôle 2	11,27 €	11,27 €

_033022

TRES. CADILLAN

DECHETS

MENAGERS CC

CONVERGENC

_66036

Pièces prises en charge du au 24/09/2021

Situation actualisée au 24/09/2021

Exercice	N° de pièce	Date PEC	Objet du titre	Montant du principal	Reste à recouvrer
2019	T-10 R-2 A-1894	Date PEC - 01/02/2019	solde redevance ordures menageres 2018 non prelevés rôle 2	18,22 €	18,22 €
2019	T-10 R-2 A-1897	Date PEC - 01/02/2019	solde redevance ordures menageres 2018 non prelevés rôle 2	59,96 €	59,96 €
2019	T-10 R-2 A-1903	Date PEC - 01/02/2019	solde redevance ordures menageres 2018 non prelevés rôle 2	25,65 €	25,65 €
2019	T-10 R-2 A-1923	Date PEC - 01/02/2019	solde redevance ordures menageres 2018 non prelevés rôle 2	158,64 €	158,64 €
2019	T-10 R-2 A-1941	Date PEC - 01/02/2019	solde redevance ordures menageres 2018 non prelevés rôle 2	42,75 €	42,75 €
2019	T-10 R-2 A-1973	Date PEC - 01/02/2019	solde redevance ordures menageres 2018 non prelevés rôle 2	117,39 €	117,39 €
2019	T-10 R-2 A-2002	Date PEC - 01/02/2019	solde redevance ordures menageres 2018 non prelevés rôle 2	17,71 €	17,71 €
2019	T-10 R-2 A-2079	Date PEC - 01/02/2019	solde redevance ordures menageres 2018 non prelevés rôle 2	89,30 €	89,30 €
2019	T-10 R-2 A-2093	Date PEC - 01/02/2019	solde redevance ordures menageres 2018 non prelevés rôle 2	67,81 €	67,81 €
2019	T-10 R-2 A-2106	Date PEC - 01/02/2019	solde redevance ordures menageres 2018 non prelevés rôle 2	26,31 €	26,31 €

_033022

TRES. CADILLAN

DECHETS

MENAGERS CC

CONVERGENC

_66036

Pièces prises en charge du au 24/09/2021

Situation actualisée au 24/09/2021

Exercice	N° de pièce	Date PEC	Objet du titre	Montant du principal	Reste à recouvrer
2019	T-10 R-2 A-2120	Date PEC - 01/02/2019	solde redevance ordures menageres 2018 non prelevés rôle 2	40,74 €	40,74 €
2019	T-10 R-2 A-2189	Date PEC - 01/02/2019	solde redevance ordures menageres 2018 non prelevés rôle 2	34,66 €	34,66 €
2019	T-10 R-2 A-2205	Date PEC - 01/02/2019	solde redevance ordures menageres 2018 non prelevés rôle 2	98,67 €	98,67 €
2019	T-10 R-2 A-2227	Date PEC - 01/02/2019	solde redevance ordures menageres 2018 non prelevés rôle 2	58,70 €	58,70 €
2019	T-10 R-2 A-2252	Date PEC - 01/02/2019	solde redevance ordures menageres 2018 non prelevés rôle 2	60,47 €	60,47 €
2019	T-10 R-2 A-2270	Date PEC - 01/02/2019	solde redevance ordures menageres 2018 non prelevés rôle 2	34,92 €	34,92 €
2019	T-10 R-2 A-2298	Date PEC - 01/02/2019	solde redevance ordures menageres 2018 non prelevés rôle 2	28,34 €	28,34 €
2019	T-10 R-2 A-2304	Date PEC - 01/02/2019	solde redevance ordures menageres 2018 non prelevés rôle 2	107,02 €	107,02 €
2019	T-10 R-2 A-2317	Date PEC - 01/02/2019	solde redevance ordures menageres 2018 non prelevés rôle 2	30,87 €	30,87 €
2019	T-10 R-2 A-2338	Date PEC - 01/02/2019	solde redevance ordures menageres 2018 non prelevés rôle 2	70,33 €	70,33 €

_033022

TRES. CADILLAN

DECHETS

MENAGERS CC

CONVERGENC

_66036

Pièces prises en charge du au 24/09/2021

Situation actualisée au 24/09/2021

Exercice	N° de pièce	Date PEC	Objet du titre	Montant du principal	Reste à recouvrer
2019	T-10 R-2 A-2359	Date PEC - 01/02/2019	solde redevance ordures menageres 2018 non prelevés rôle 2	10,12 €	10,12 €
2019	T-10 R-2 A-2371	Date PEC - 01/02/2019	solde redevance ordures menageres 2018 non prelevés rôle 2	84,19 €	84,19 €
2019	T-10 R-2 A-2386	Date PEC - 01/02/2019	solde redevance ordures menageres 2018 non prelevés rôle 2	12,90 €	12,90 €
2019	T-10 R-2 A-2398	Date PEC - 01/02/2019	solde redevance ordures menageres 2018 non prelevés rôle 2	138,67 €	138,67 €
2019	T-10 R-2 A-2411	Date PEC - 01/02/2019	solde redevance ordures menageres 2018 non prelevés rôle 2	255,27 €	255,27 €
2019	T-10 R-2 A-2460	Date PEC - 01/02/2019	solde redevance ordures menageres 2018 non prelevés rôle 2	14,93 €	14,93 €
2019	T-10 R-2 A-2545	Date PEC - 01/02/2019	solde redevance ordures menageres 2018 non prelevés rôle 2	17,68 €	17,68 €
2019	T-10 R-2 A-2579	Date PEC - 01/02/2019	solde redevance ordures menageres 2018 non prelevés rôle 2	10,62 €	10,62 €
2019	T-10 R-2 A-2614	Date PEC - 01/02/2019	solde redevance ordures menageres 2018 non prelevés rôle 2	59,71 €	41,01 €
2019	T-10 R-2 A-2644	Date PEC - 01/02/2019	solde redevance ordures menageres 2018 non prelevés rôle 2	13,66 €	13,66 €

_033022

TRES. CADILLAN

DECHETS

MENAGERS CC

CONVERGENCE

_66036

Pièces prises en charge du au 24/09/2021

Situation actualisée au 24/09/2021

Exercice	N° de pièce	Date PEC	Objet du titre	Montant du principal	Reste à recouvrer
2019	T-10 R-2 A-2653	Date PEC - 01/02/2019	solde redevance ordures menageres 2018 non prelevés rôle 2	78,18 €	78,18 €
2019	T-10 R-2 A-2670	Date PEC - 01/02/2019	solde redevance ordures menageres 2018 non prelevés rôle 2	38,20 €	38,20 €
2019	T-10 R-2 A-2715	Date PEC - 01/02/2019	solde redevance ordures menageres 2018 non prelevés rôle 2	15,94 €	15,94 €
2019	T-10 R-2 A-2728	Date PEC - 01/02/2019	solde redevance ordures menageres 2018 non prelevés rôle 2	17,46 €	17,46 €
2019	T-10 R-2 A-2735	Date PEC - 01/02/2019	solde redevance ordures menageres 2018 non prelevés rôle 2	6,58 €	6,58 €
2019	T-10 R-2 A-2766	Date PEC - 01/02/2019	solde redevance ordures menageres 2018 non prelevés rôle 2	46,55 €	46,55 €
2019	T-10 R-2 A-2769	Date PEC - 01/02/2019	solde redevance ordures menageres 2018 non prelevés rôle 2	19,23 €	12,56 €
2019	T-10 R-2 A-2798	Date PEC - 01/02/2019	solde redevance ordures menageres 2018 non prelevés rôle 2	51,74 €	51,74 €
2019	T-10 R-2 A-2890	Date PEC - 01/02/2019	solde redevance ordures menageres 2018 non prelevés rôle 2	18,72 €	18,72 €
2019	T-10 R-2 A-2897	Date PEC - 01/02/2019	solde redevance ordures menageres 2018 non prelevés rôle 2	21,50 €	21,50 €

_033022

TRES. CADILLAN

DECHETS

MENAGERS CC

CONVERGENC

_66036

Pièces prises en charge du au 24/09/2021

Situation actualisée au 24/09/2021

Exercice	N° de pièce	Date PEC	Objet du titre	Montant du principal	Reste à recouvrer
2019	T-10 R-2 A-2942	Date PEC - 01/02/2019	solde redevance ordures menageres 2018 non prelevés rôle 2	13,41 €	13,41 €
2019	T-10 R-2 A-2954	Date PEC - 01/02/2019	solde redevance ordures menageres 2018 non prelevés rôle 2	6,58 €	6,58 €
2019	T-10 R-2 A-2963	Date PEC - 01/02/2019	solde redevance ordures menageres 2018 non prelevés rôle 2	21,25 €	21,25 €
2019	T-10 R-2 A-3022	Date PEC - 01/02/2019	solde redevance ordures menageres 2018 non prelevés rôle 2	56,17 €	56,17 €
2019	T-10 R-2 A-3266	Date PEC - 01/02/2019	solde redevance ordures menageres 2018 non prelevés rôle 2	13,15 €	13,15 €
2019	T-10 R-2 A-3275	Date PEC - 01/02/2019	solde redevance ordures menageres 2018 non prelevés rôle 2	20,49 €	20,49 €
2019	T-10 R-2 A-3285	Date PEC - 01/02/2019	solde redevance ordures menageres 2018 non prelevés rôle 2	49,84 €	49,84 €
2019	T-10 R-2 A-3364	Date PEC - 01/02/2019	solde redevance ordures menageres 2018 non prelevés rôle 2	1 004,41 €	1 004,41 €
2019	T-10 R-2 A-3421	Date PEC - 01/02/2019	solde redevance ordures menageres 2018 non prelevés rôle 2	15,43 €	15,43 €
2019	T-10 R-2 A-3430	Date PEC - 01/02/2019	solde redevance ordures menageres 2018 non prelevés rôle 2	58,95 €	58,95 €

_033022

TRES. CADILLAN

DECHETS

MENAGERS CC

CONVERGENC

_66036

Pièces prises en charge du au 24/09/2021

Situation actualisée au 24/09/2021

Exercice	N° de pièce	Date PEC	Objet du titre	Montant du principal	Reste à recouvrer
2019	T-10 R-2 A-3493	Date PEC - 01/02/2019	solde redevance ordures menageres 2018 non prelevés rôle 2	40,23 €	40,23 €
2019	T-10 R-2 A-3538	Date PEC - 01/02/2019	solde redevance ordures menageres 2018 non prelevés rôle 2	56,67 €	56,67 €
2019	T-10 R-2 A-3563	Date PEC - 01/02/2019	solde redevance ordures menageres 2018 non prelevés rôle 2	110,56 €	110,56 €
2019	T-10 R-2 A-3601	Date PEC - 01/02/2019	solde redevance ordures menageres 2018 non prelevés rôle 2	22,52 €	22,52 €
2019	T-10 R-2 A-3738	Date PEC - 01/02/2019	solde redevance ordures menageres 2018 non prelevés rôle 2	6,08 €	6,08 €
2019	T-10 R-2 A-3779	Date PEC - 01/02/2019	solde redevance ordures menageres 2018 non prelevés rôle 2	22,64 €	22,64 €
2019	T-10 R-2 A-3784	Date PEC - 01/02/2019	solde redevance ordures menageres 2018 non prelevés rôle 2	16,20 €	16,20 €
2019	T-10 R-2 A-3788	Date PEC - 01/02/2019	solde redevance ordures menageres 2018 non prelevés rôle 2	135,61 €	135,61 €
2019	T-10 R-2 A-3814	Date PEC - 01/02/2019	solde redevance ordures menageres 2018 non prelevés rôle 2	150,54 €	146,33 €
2019	T-10 R-2 A-3834	Date PEC - 01/02/2019	solde redevance ordures menageres 2018 non prelevés rôle 2	36,69 €	36,69 €

_033022

TRES. CADILLAN

DECHETS

MENAGERS CC

CONVERGENC

_66036

Pièces prises en charge du au 24/09/2021

Situation actualisée au 24/09/2021

Exercice	N° de pièce	Date PEC	Objet du titre	Montant du principal	Reste à recouvrer
2019	T-10 R-2 A-3844	Date PEC - 01/02/2019	solde redevance ordures menageres 2018 non prelevés rôle 2	46,30 €	46,30 €
2019	T-10 R-2 A-3891	Date PEC - 01/02/2019	solde redevance ordures menageres 2018 non prelevés rôle 2	46,80 €	46,80 €
2019	T-10 R-2 A-3912	Date PEC - 01/02/2019	solde redevance ordures menageres 2018 non prelevés rôle 2	7,34 €	7,34 €
2019	T-10 R-2 A-4005	Date PEC - 01/02/2019	solde redevance ordures menageres 2018 non prelevés rôle 2	99,43 €	27,26 €
2019	T-10 R-2 A-4208	Date PEC - 01/02/2019	solde redevance ordures menageres 2018 non prelevés rôle 2	58,18 €	58,18 €
2019	T-10 R-2 A-4216	Date PEC - 01/02/2019	solde redevance ordures menageres 2018 non prelevés rôle 2	101,96 €	101,96 €
2019	T-10 R-2 A-4257	Date PEC - 01/02/2019	solde redevance ordures menageres 2018 non prelevés rôle 2	75,90 €	75,90 €
2019	T-10 R-2 A-4358	Date PEC - 01/02/2019	solde redevance ordures menageres 2018 non prelevés rôle 2	215,81 €	215,81 €
2019	T-10 R-2 A-4388	Date PEC - 01/02/2019	solde redevance ordures menageres 2018 non prelevés rôle 2	15,43 €	15,43 €
2019	T-10 R-2 A-4409	Date PEC - 01/02/2019	solde redevance ordures menageres 2018 non prelevés rôle 2	12,92 €	12,92 €

_033022

TRES. CADILLAN

DECHETS

MENAGERS CC

CONVERGENC

_66036

Pièces prises en charge du au 24/09/2021

Situation actualisée au 24/09/2021

Exercice	N° de pièce	Date PEC	Objet du titre	Montant du principal	Reste à recouvrer
2019	T-10 R-2 A-4430	Date PEC - 01/02/2019	solde redevance ordures menageres 2018 non prelevés rôle 2	33,14 €	33,14 €
2019	T-10 R-2 A-4442	Date PEC - 01/02/2019	solde redevance ordures menageres 2018 non prelevés rôle 2	39,72 €	39,72 €
2019	T-10 R-2 A-4457	Date PEC - 01/02/2019	solde redevance ordures menageres 2018 non prelevés rôle 2	212,53 €	212,53 €
2019	T-10 R-2 A-4484	Date PEC - 01/02/2019	solde redevance ordures menageres 2018 non prelevés rôle 2	69,07 €	69,07 €
2019	T-10 R-2 A-4513	Date PEC - 01/02/2019	solde redevance ordures menageres 2018 non prelevés rôle 2	11,13 €	11,13 €
2019	T-10 R-2 A-4587	Date PEC - 01/02/2019	solde redevance ordures menageres 2018 non prelevés rôle 2	25,81 €	25,81 €
2019	T-10 R-2 A-4590	Date PEC - 01/02/2019	solde redevance ordures menageres 2018 non prelevés rôle 2	7,59 €	7,59 €
2019	T-10 R-2 A-4667	Date PEC - 01/02/2019	solde redevance ordures menageres 2018 non prelevés rôle 2	36,43 €	36,43 €
2019	T-10 R-2 A-4741	Date PEC - 01/02/2019	solde redevance ordures menageres 2018 non prelevés rôle 2	20,49 €	20,49 €
2019	T-10 R-2 A-4761	Date PEC - 01/02/2019	solde redevance ordures menageres 2018 non prelevés rôle 2	1 101,57 €	1 101,57 €

_033022

TRES. CADILLAN

DECHETS

MENAGERS CC

CONVERGENC

_66036

Pièces prises en charge du au 24/09/2021

Situation actualisée au 24/09/2021

Exercice	N° de pièce	Date PEC	Objet du titre	Montant du principal	Reste à recouvrer
2019	T-10 R-2 A-4780	Date PEC - 01/02/2019	solde redevance ordures menageres 2018 non prelevés rôle 2	16,44 €	16,44 €
2019	T-10 R-2 A-4799	Date PEC - 01/02/2019	solde redevance ordures menageres 2018 non prelevés rôle 2	84,51 €	84,51 €
2019	T-10 R-2 A-4800	Date PEC - 01/02/2019	solde redevance ordures menageres 2018 non prelevés rôle 2	78,17 €	78,17 €
2019	T-10 R-2 A-4909	Date PEC - 01/02/2019	solde redevance ordures menageres 2018 non prelevés rôle 2	207,72 €	173,30 €
2019	T-10 R-2 A-4934	Date PEC - 01/02/2019	solde redevance ordures menageres 2018 non prelevés rôle 2	18,72 €	18,72 €
2019	T-10 R-2 A-5021	Date PEC - 01/02/2019	solde redevance ordures menageres 2018 non prelevés rôle 2	19,48 €	19,48 €
2019	T-10 R-2 A-5067	Date PEC - 01/02/2019	solde redevance ordures menageres 2018 non prelevés rôle 2	81,20 €	81,20 €
2019	T-10 R-2 A-5091	Date PEC - 01/02/2019	solde redevance ordures menageres 2018 non prelevés rôle 2	89,07 €	89,07 €
2019	T-10 R-2 A-5097	Date PEC - 01/02/2019	solde redevance ordures menageres 2018 non prelevés rôle 2	139,15 €	139,15 €
2019	T-10 R-2 A-5105	Date PEC - 01/02/2019	solde redevance ordures menageres 2018 non prelevés rôle 2	83,49 €	83,49 €

_033022

TRES. CADILLAN

DECHETS

MENAGERS CC

CONVERGENC

_66036

Pièces prises en charge du au 24/09/2021

Situation actualisée au 24/09/2021

Exercice	N° de pièce	Date PEC	Objet du titre	Montant du principal	Reste à recouvrer
2019	T-10 R-2 A-5128	Date PEC - 01/02/2019	solde redevance ordures menageres 2018 non prelevés rôle 2	47,57 €	47,57 €
2019	T-10 R-2 A-5142	Date PEC - 01/02/2019	solde redevance ordures menageres 2018 non prelevés rôle 2	58,45 €	58,45 €
2019	T-10 R-2 A-5181	Date PEC - 01/02/2019	solde redevance ordures menageres 2018 non prelevés rôle 2	119,67 €	119,67 €
2019	T-10 R-2 A-5206	Date PEC - 01/02/2019	solde redevance ordures menageres 2018 non prelevés rôle 2	19,23 €	19,23 €
2019	T-10 R-2 A-5304	Date PEC - 01/02/2019	solde redevance ordures menageres 2018 non prelevés rôle 2	6,58 €	6,58 €
2019	T-10 R-2 A-5313	Date PEC - 01/02/2019	solde redevance ordures menageres 2018 non prelevés rôle 2	88,80 €	88,80 €
2019	T-10 R-2 A-5326	Date PEC - 01/02/2019	solde redevance ordures menageres 2018 non prelevés rôle 2	103,99 €	103,99 €
2019	T-10 R-2 A-5355	Date PEC - 01/02/2019	solde redevance ordures menageres 2018 non prelevés rôle 2	74,39 €	74,39 €
2019	T-40 R-3 A-228	Date PEC - 11/03/2019	redevance ordures menageres 2019 prelevement 1 rôle 3	63,59 €	63,59 €
2019	T-40 R-3 A-376	Date PEC - 11/03/2019	redevance ordures menageres 2019 prelevement 1 rôle 3	33,29 €	33,29 €

_033022

TRES. CADILLAN

DECHETS

MENAGERS CC

CONVERGENC

_66036

Pièces prises en charge du au 24/09/2021

Situation actualisée au 24/09/2021

Exercice	N° de pièce	Date PEC	Objet du titre	Montant du principal	Reste à recouvrer
2019	T-40 R-3 A-1408	Date PEC - 11/03/2019	redevance ordures menageres 2019 prelevement 1 role 3	43,86 €	43,86 €
2019	T-40 R-3 A-1535	Date PEC - 11/03/2019	redevance ordures menageres 2019 prelevement 1 role 3	79,97 €	79,97 €
2019	T-40 R-3 A-2064	Date PEC - 11/03/2019	redevance ordures menageres 2019 prelevement 1 role 3	55,34 €	55,34 €
2019	T-42 R-5 A-15	Date PEC - 29/03/2019	redevance ordures menageres 2019 1er acompte role 5 suite rejet	93,60 €	93,60 €
2019	T-42 R-5 A-17	Date PEC - 29/03/2019	redevance ordures menageres 2019 1er acompte role 5 suite rejet	47,34 €	24,17 €
2019	T-42 R-5 A-21	Date PEC - 29/03/2019	redevance ordures menageres 2019 1er acompte role 5 suite rejet	83,91 €	83,91 €
2019	T-42 R-5 A-27	Date PEC - 29/03/2019	redevance ordures menageres 2019 1er acompte role 5 suite rejet	38,73 €	10,31 €
2019	T-42 R-5 A-33	Date PEC - 29/03/2019	redevance ordures menageres 2019 1er acompte role 5 suite rejet	86,93 €	86,93 €
2019	T-42 R-5 A-40	Date PEC - 29/03/2019	redevance ordures menageres 2019 1er acompte role 5 suite rejet	93,60 €	93,60 €
2019	T-42 R-5 A-62	Date PEC - 29/03/2019	redevance ordures menageres 2019 1er acompte role 5 suite rejet	93,60 €	93,60 €
2019	T-42 R-5 A-77	Date PEC - 29/03/2019	redevance ordures menageres 2019 1er acompte role 5 suite rejet	71,01 €	71,01 €
2019	T-42 R-5 A-126	Date PEC - 29/03/2019	redevance ordures menageres 2019 1er acompte role 5 suite rejet	83,91 €	83,91 €

_033022

TRES. CADILLAN

DECHETS

MENAGERS CC

CONVERGENC

_66036

Pièces prises en charge du au 24/09/2021

Situation actualisée au 24/09/2021

Exercice	N° de pièce	Date PEC	Objet du titre	Montant du principal	Reste à recouvrer
2019	T-42 R-5 A-137	Date PEC - 29/03/2019	redevance ordures menageres 2019 1er acompte role 5 suite rejet	93,60 €	17,78 €
2019	T-42 R-5 A-163	Date PEC - 29/03/2019	redevance ordures menageres 2019 1er acompte role 5 suite rejet	83,91 €	83,91 €
2019	T-42 R-5 A-197	Date PEC - 29/03/2019	redevance ordures menageres 2019 1er acompte role 5 suite rejet	38,73 €	38,73 €
2019	T-42 R-5 A-275	Date PEC - 29/03/2019	redevance ordures menageres 2019 1er acompte role 5 suite rejet	20,21 €	20,21 €
2019	T-42 R-5 A-340	Date PEC - 29/03/2019	redevance ordures menageres 2019 1er acompte role 5 suite rejet	83,91 €	83,91 €
2019	T-42 R-5 A-389	Date PEC - 29/03/2019	redevance ordures menageres 2019 1er acompte role 5 suite rejet	83,91 €	83,91 €
2019	T-42 R-5 A-403	Date PEC - 29/03/2019	redevance ordures menageres 2019 1er acompte role 5 suite rejet	83,91 €	83,91 €
2019	T-42 R-5 A-410	Date PEC - 29/03/2019	redevance ordures menageres 2019 1er acompte role 5 suite rejet	71,01 €	71,01 €
2019	T-42 R-5 A-439	Date PEC - 29/03/2019	redevance ordures menageres 2019 1er acompte role 5 suite rejet	71,01 €	71,01 €
2019	T-42 R-5 A-455	Date PEC - 29/03/2019	redevance ordures menageres 2019 1er acompte role 5 suite rejet	38,73 €	38,73 €
2019	T-42 R-5 A-501	Date PEC - 29/03/2019	redevance ordures menageres 2019 1er acompte role 5 suite rejet	93,60 €	93,60 €
2019	T-42 R-5 A-503	Date PEC - 29/03/2019	redevance ordures menageres 2019 1er acompte role 5 suite rejet	93,60 €	93,60 €

_033022

TRES. CADILLAN

DECHETS

MENAGERS CC

CONVERGENC

_66036

Pièces prises en charge du au 24/09/2021

Situation actualisée au 24/09/2021

Exercice	N° de pièce	Date PEC	Objet du titre	Montant du principal	Reste à recouvrer
2019	T-42 R-5 A-581	Date PEC - 29/03/2019	redevance ordures menageres 2019 1er acompte role 5 suite rejet	71,01 €	71,01 €
2019	T-42 R-5 A-588	Date PEC - 29/03/2019	redevance ordures menageres 2019 1er acompte role 5 suite rejet	38,73 €	38,73 €
2019	T-42 R-5 A-610	Date PEC - 29/03/2019	redevance ordures menageres 2019 1er acompte role 5 suite rejet	83,91 €	83,91 €
2019	T-42 R-5 A-657	Date PEC - 29/03/2019	redevance ordures menageres 2019 1er acompte role 5 suite rejet	93,60 €	93,60 €
2019	T-42 R-5 A-771	Date PEC - 29/03/2019	redevance ordures menageres 2019 1er acompte role 5 suite rejet	93,60 €	86,19 €
2019	T-42 R-5 A-828	Date PEC - 29/03/2019	redevance ordures menageres 2019 1er acompte role 5 suite rejet	83,91 €	83,91 €
2019	T-42 R-5 A-836	Date PEC - 29/03/2019	redevance ordures menageres 2019 1er acompte role 5 suite rejet	83,91 €	83,91 €
2019	T-42 R-5 A-856	Date PEC - 29/03/2019	redevance ordures menageres 2019 1er acompte role 5 suite rejet	100,05 €	100,05 €
2019	T-42 R-5 A-877	Date PEC - 29/03/2019	redevance ordures menageres 2019 1er acompte role 5 suite rejet	38,73 €	38,73 €
2019	T-42 R-5 A-909	Date PEC - 29/03/2019	redevance ordures menageres 2019 1er acompte role 5 suite rejet	38,73 €	38,73 €
2019	T-42 R-5 A-917	Date PEC - 29/03/2019	redevance ordures menageres 2019 1er acompte role 5 suite rejet	38,73 €	38,73 €
2019	T-42 R-5 A-949	Date PEC - 29/03/2019	redevance ordures menageres 2019 1er acompte role 5 suite rejet	71,01 €	71,01 €

_033022

TRES. CADILLAN

DECHETS

MENAGERS CC

CONVERGENC

_66036

Pièces prises en charge du au 24/09/2021

Situation actualisée au 24/09/2021

Exercice	N° de pièce	Date PEC	Objet du titre	Montant du principal	Reste à recouvrer
2019	T-42 R-5 A-982	Date PEC - 29/03/2019	redevance ordures menageres 2019 1er acompte role 5 suite rejet	33,43 €	33,43 €
2019	T-42 R-5 A-990	Date PEC - 29/03/2019	redevance ordures menageres 2019 1er acompte role 5 suite rejet	38,73 €	38,73 €
2019	T-42 R-5 A-997	Date PEC - 29/03/2019	redevance ordures menageres 2019 1er acompte role 5 suite rejet	38,73 €	38,73 €
2019	T-42 R-5 A-1007	Date PEC - 29/03/2019	redevance ordures menageres 2019 1er acompte role 5 suite rejet	38,73 €	38,73 €
2019	T-42 R-5 A-1135	Date PEC - 29/03/2019	redevance ordures menageres 2019 1er acompte role 5 suite rejet	83,91 €	83,91 €
2019	T-42 R-5 A-1157	Date PEC - 29/03/2019	redevance ordures menageres 2019 1er acompte role 5 suite rejet	93,60 €	93,60 €
2019	T-42 R-5 A-1207	Date PEC - 29/03/2019	redevance ordures menageres 2019 1er acompte role 5 suite rejet	38,73 €	38,73 €
2019	T-42 R-5 A-1342	Date PEC - 29/03/2019	redevance ordures menageres 2019 1er acompte role 5 suite rejet	71,01 €	71,01 €
2019	T-42 R-5 A-1343	Date PEC - 29/03/2019	redevance ordures menageres 2019 1er acompte role 5 suite rejet	93,60 €	93,60 €
2019	T-42 R-5 A-1348	Date PEC - 29/03/2019	redevance ordures menageres 2019 1er acompte role 5 suite rejet	93,60 €	93,60 €
2019	T-42 R-5 A-1456	Date PEC - 29/03/2019	redevance ordures menageres 2019 1er acompte role 5 suite rejet	100,05 €	100,05 €
2019	T-42 R-5 A-1467	Date PEC - 29/03/2019	redevance ordures menageres 2019 1er acompte role 5 suite rejet	71,01 €	71,01 €

_033022

TRES. CADILLAN

DECHETS

MENAGERS CC

CONVERGENC

_66036

Pièces prises en charge du au 24/09/2021

Situation actualisée au 24/09/2021

Exercice	N° de pièce	Date PEC	Objet du titre	Montant du principal	Reste à recouvrer
2019	T-42 R-5 A-1521	Date PEC - 29/03/2019	redevance ordures menageres 2019 1er acompte role 5 suite rejet	93,60 €	93,60 €
2019	T-42 R-5 A-1633	Date PEC - 29/03/2019	redevance ordures menageres 2019 1er acompte role 5 suite rejet	71,01 €	71,01 €
2019	T-42 R-5 A-1796	Date PEC - 29/03/2019	redevance ordures menageres 2019 1er acompte role 5 suite rejet	38,73 €	38,73 €
2019	T-42 R-5 A-1832	Date PEC - 29/03/2019	redevance ordures menageres 2019 1er acompte role 5 suite rejet	100,05 €	100,05 €
2019	T-42 R-5 A-1860	Date PEC - 29/03/2019	redevance ordures menageres 2019 1er acompte role 5 suite rejet	93,60 €	93,60 €
2019	T-42 R-5 A-1872	Date PEC - 29/03/2019	redevance ordures menageres 2019 1er acompte role 5 suite rejet	100,05 €	100,05 €
2019	T-42 R-5 A-1881	Date PEC - 29/03/2019	redevance ordures menageres 2019 1er acompte role 5 suite rejet	100,05 €	100,05 €
2019	T-42 R-5 A-1912	Date PEC - 29/03/2019	redevance ordures menageres 2019 1er acompte role 5 suite rejet	71,01 €	71,01 €
2019	T-42 R-5 A-1920	Date PEC - 29/03/2019	redevance ordures menageres 2019 1er acompte role 5 suite rejet	93,60 €	93,60 €
2019	T-42 R-5 A-1953	Date PEC - 29/03/2019	redevance ordures menageres 2019 1er acompte role 5 suite rejet	100,05 €	100,05 €
2019	T-42 R-5 A-2015	Date PEC - 29/03/2019	redevance ordures menageres 2019 1er acompte role 5 suite rejet	83,91 €	83,91 €
2019	T-42 R-5 A-2024	Date PEC - 29/03/2019	redevance ordures menageres 2019 1er acompte role 5 suite rejet	71,01 €	71,01 €

_033022

TRES. CADILLAN

DECHETS

MENAGERS CC

CONVERGENC

_66036

Pièces prises en charge du au 24/09/2021

Situation actualisée au 24/09/2021

Exercice	N° de pièce	Date PEC	Objet du titre	Montant du principal	Reste à recouvrer
2019	T-42 R-5 A-2049	Date PEC - 29/03/2019	redevance ordures menageres 2019 1er acompte role 5 suite rejet	93,60 €	60,84 €
2019	T-42 R-5 A-2072	Date PEC - 29/03/2019	redevance ordures menageres 2019 1er acompte role 5 suite rejet	71,01 €	71,01 €
2019	T-42 R-5 A-2089	Date PEC - 29/03/2019	redevance ordures menageres 2019 1er acompte role 5 suite rejet	38,73 €	38,73 €
2019	T-42 R-5 A-2157	Date PEC - 29/03/2019	redevance ordures menageres 2019 1er acompte role 5 suite rejet	83,91 €	83,91 €
2019	T-42 R-5 A-2185	Date PEC - 29/03/2019	redevance ordures menageres 2019 1er acompte role 5 suite rejet	71,01 €	26,61 €
2019	T-42 R-5 A-2254	Date PEC - 29/03/2019	redevance ordures menageres 2019 1er acompte role 5 suite rejet	38,73 €	38,73 €
2019	T-42 R-5 A-2263	Date PEC - 29/03/2019	redevance ordures menageres 2019 1er acompte role 5 suite rejet	38,73 €	38,73 €
2019	T-42 R-5 A-2270	Date PEC - 29/03/2019	redevance ordures menageres 2019 1er acompte role 5 suite rejet	71,01 €	14,10 €
2019	T-42 R-5 A-2336	Date PEC - 29/03/2019	redevance ordures menageres 2019 1er acompte role 5 suite rejet	38,73 €	38,73 €
2019	T-42 R-5 A-2362	Date PEC - 29/03/2019	redevance ordures menageres 2019 1er acompte role 5 suite rejet	83,91 €	83,91 €
2019	T-42 R-5 A-2395	Date PEC - 29/03/2019	redevance ordures menageres 2019 1er acompte role 5 suite rejet	93,60 €	93,60 €
2019	T-42 R-5 A-2416	Date PEC - 29/03/2019	redevance ordures menageres 2019 1er acompte role 5 suite rejet	48,64 €	48,64 €

_033022

TRES. CADILLAN

DECHETS

MENAGERS CC

CONVERGENC

_66036

Pièces prises en charge du au 24/09/2021

Situation actualisée au 24/09/2021

Exercice	N° de pièce	Date PEC	Objet du titre	Montant du principal	Reste à recouvrer
2019	T-42 R-5 A-2491	Date PEC - 29/03/2019	redevance ordures menageres 2019 1er acompte role 5 suite rejet	38,73 €	38,73 €
2019	T-42 R-5 A-2610	Date PEC - 29/03/2019	redevance ordures menageres 2019 1er acompte role 5 suite rejet	83,91 €	83,91 €
2019	T-42 R-5 A-2629	Date PEC - 29/03/2019	redevance ordures menageres 2019 1er acompte role 5 suite rejet	38,73 €	38,73 €
2019	T-42 R-5 A-2711	Date PEC - 29/03/2019	redevance ordures menageres 2019 1er acompte role 5 suite rejet	38,73 €	38,73 €
2019	T-42 R-5 A-2730	Date PEC - 29/03/2019	redevance ordures menageres 2019 1er acompte role 5 suite rejet	100,05 €	100,05 €
2019	T-42 R-5 A-2757	Date PEC - 29/03/2019	redevance ordures menageres 2019 1er acompte role 5 suite rejet	93,60 €	93,60 €
2019	T-42 R-5 A-2786	Date PEC - 29/03/2019	redevance ordures menageres 2019 1er acompte role 5 suite rejet	83,91 €	83,91 €
2019	T-42 R-5 A-2809	Date PEC - 29/03/2019	redevance ordures menageres 2019 1er acompte role 5 suite rejet	38,73 €	38,73 €
2019	T-42 R-5 A-2844	Date PEC - 29/03/2019	redevance ordures menageres 2019 1er acompte role 5 suite rejet	38,73 €	38,73 €
2019	T-42 R-5 A-2853	Date PEC - 29/03/2019	redevance ordures menageres 2019 1er acompte role 5 suite rejet	93,60 €	93,60 €
2019	T-42 R-5 A-2867	Date PEC - 29/03/2019	redevance ordures menageres 2019 1er acompte role 5 suite rejet	71,01 €	71,01 €
2019	T-42 R-5 A-2890	Date PEC - 29/03/2019	redevance ordures menageres 2019 1er acompte role 5 suite rejet	100,05 €	100,05 €

_033022

TRES. CADILLAN

DECHETS

MENAGERS CC

CONVERGENC

_66036

Pièces prises en charge du au 24/09/2021

Situation actualisée au 24/09/2021

Exercice	N° de pièce	Date PEC	Objet du titre	Montant du principal	Reste à recouvrer
2019	T-42 R-5 A-2920	Date PEC - 29/03/2019	redevance ordures menageres 2019 1er acompte role 5 suite rejet	38,73 €	38,73 €
2019	T-42 R-5 A-2932	Date PEC - 29/03/2019	redevance ordures menageres 2019 1er acompte role 5 suite rejet	83,91 €	83,91 €
2019	T-42 R-5 A-2952	Date PEC - 29/03/2019	redevance ordures menageres 2019 1er acompte role 5 suite rejet	83,91 €	83,91 €
2019	T-42 R-5 A-2965	Date PEC - 29/03/2019	redevance ordures menageres 2019 1er acompte role 5 suite rejet	38,73 €	38,73 €
2019	T-42 R-5 A-2981	Date PEC - 29/03/2019	redevance ordures menageres 2019 1er acompte role 5 suite rejet	93,60 €	93,60 €
2019	T-42 R-5 A-3042	Date PEC - 29/03/2019	redevance ordures menageres 2019 1er acompte role 5 suite rejet	19,56 €	19,56 €
2019	T-42 R-5 A-3089	Date PEC - 29/03/2019	redevance ordures menageres 2019 1er acompte role 5 suite rejet	38,73 €	38,73 €
2019	T-42 R-5 A-3126	Date PEC - 29/03/2019	redevance ordures menageres 2019 1er acompte role 5 suite rejet	93,60 €	83,68 €
2019	T-42 R-5 A-3128	Date PEC - 29/03/2019	redevance ordures menageres 2019 1er acompte role 5 suite rejet	38,73 €	38,73 €
2019	T-42 R-5 A-3157	Date PEC - 29/03/2019	redevance ordures menageres 2019 1er acompte role 5 suite rejet	100,05 €	100,05 €
2019	T-42 R-5 A-3191	Date PEC - 29/03/2019	redevance ordures menageres 2019 1er acompte role 5 suite rejet	100,05 €	100,05 €
2019	T-42 R-5 A-3219	Date PEC - 29/03/2019	redevance ordures menageres 2019 1er acompte role 5 suite rejet	71,01 €	0,93 €

_033022

TRES. CADILLAN

DECHETS

MENAGERS CC

CONVERGENC

_66036

Pièces prises en charge du au 24/09/2021

Situation actualisée au 24/09/2021

Exercice	N° de pièce	Date PEC	Objet du titre	Montant du principal	Reste à recouvrer
2019	T-42 R-5 A-3223	Date PEC - 29/03/2019	redevance ordures menageres 2019 1er acompte role 5 suite rejet	38,73 €	35,48 €
2019	T-42 R-5 A-3227	Date PEC - 29/03/2019	redevance ordures menageres 2019 1er acompte role 5 suite rejet	100,05 €	100,05 €
2019	T-42 R-5 A-3263	Date PEC - 29/03/2019	redevance ordures menageres 2019 1er acompte role 5 suite rejet	71,01 €	71,01 €
2019	T-42 R-5 A-3264	Date PEC - 29/03/2019	redevance ordures menageres 2019 1er acompte role 5 suite rejet	83,91 €	83,91 €
2019	T-42 R-5 A-3272	Date PEC - 29/03/2019	redevance ordures menageres 2019 1er acompte role 5 suite rejet	38,73 €	38,73 €
2019	T-42 R-5 A-3274	Date PEC - 29/03/2019	redevance ordures menageres 2019 1er acompte role 5 suite rejet	83,91 €	83,91 €
2019	T-42 R-5 A-3293	Date PEC - 29/03/2019	redevance ordures menageres 2019 1er acompte role 5 suite rejet	93,60 €	93,60 €
2019	T-42 R-5 A-3317	Date PEC - 29/03/2019	redevance ordures menageres 2019 1er acompte role 5 suite rejet	83,91 €	83,91 €
2019	T-42 R-5 A-3348	Date PEC - 29/03/2019	redevance ordures menageres 2019 1er acompte role 5 suite rejet	38,73 €	38,73 €
2019	T-42 R-5 A-3366	Date PEC - 29/03/2019	redevance ordures menageres 2019 1er acompte role 5 suite rejet	17,90 €	17,90 €
2019	T-42 R-5 A-3375	Date PEC - 29/03/2019	redevance ordures menageres 2019 1er acompte role 5 suite rejet	38,73 €	38,73 €
2019	T-42 R-5 A-3388	Date PEC - 29/03/2019	redevance ordures menageres 2019 1er acompte role 5 suite rejet	38,73 €	38,73 €

_033022

TRES. CADILLAN

DECHETS

MENAGERS CC

CONVERGENC

_66036

Pièces prises en charge du au 24/09/2021

Situation actualisée au 24/09/2021

Exercice	N° de pièce	Date PEC	Objet du titre	Montant du principal	Reste à recouvrer
2019	T-42 R-5 A-3412	Date PEC - 29/03/2019	redevance ordures menageres 2019 1er acompte role 5 suite rejet	71,01 €	71,01 €
2019	T-42 R-5 A-3417	Date PEC - 29/03/2019	redevance ordures menageres 2019 1er acompte role 5 suite rejet	71,01 €	46,36 €
2019	T-42 R-5 A-3562	Date PEC - 29/03/2019	redevance ordures menageres 2019 1er acompte role 5 suite rejet	71,01 €	71,01 €
2019	T-42 R-5 A-3569	Date PEC - 29/03/2019	redevance ordures menageres 2019 1er acompte role 5 suite rejet	38,73 €	38,73 €
2019	T-42 R-5 A-3619	Date PEC - 29/03/2019	redevance ordures menageres 2019 1er acompte role 5 suite rejet	38,73 €	38,73 €
2019	T-42 R-5 A-3632	Date PEC - 29/03/2019	redevance ordures menageres 2019 1er acompte role 5 suite rejet	38,73 €	38,73 €
2019	T-42 R-5 A-3644	Date PEC - 29/03/2019	redevance ordures menageres 2019 1er acompte role 5 suite rejet	38,73 €	38,73 €
2019	T-42 R-5 A-3697	Date PEC - 29/03/2019	redevance ordures menageres 2019 1er acompte role 5 suite rejet	57,01 €	57,01 €
2019	T-42 R-5 A-3722	Date PEC - 29/03/2019	redevance ordures menageres 2019 1er acompte role 5 suite rejet	83,91 €	83,91 €
2019	T-42 R-5 A-3745	Date PEC - 29/03/2019	redevance ordures menageres 2019 1er acompte role 5 suite rejet	71,01 €	71,01 €
2019	T-42 R-5 A-3815	Date PEC - 29/03/2019	redevance ordures menageres 2019 1er acompte role 5 suite rejet	100,05 €	100,05 €
2019	T-42 R-5 A-3850	Date PEC - 29/03/2019	redevance ordures menageres 2019 1er acompte role 5 suite rejet	83,91 €	83,91 €

_033022

TRES. CADILLAN

DECHETS

MENAGERS CC

CONVERGENC

_66036

Pièces prises en charge du au 24/09/2021

Situation actualisée au 24/09/2021

Exercice	N° de pièce	Date PEC	Objet du titre	Montant du principal	Reste à recouvrer
2019	T-42 R-5 A-4001	Date PEC - 29/03/2019	redevance ordures menageres 2019 1er acompte role 5 suite rejet	38,73 €	38,73 €
2019	T-42 R-5 A-4022	Date PEC - 29/03/2019	redevance ordures menageres 2019 1er acompte role 5 suite rejet	38,73 €	38,73 €
2019	T-42 R-5 A-4034	Date PEC - 29/03/2019	redevance ordures menageres 2019 1er acompte role 5 suite rejet	38,73 €	38,73 €
2019	T-42 R-5 A-4047	Date PEC - 29/03/2019	redevance ordures menageres 2019 1er acompte role 5 suite rejet	100,05 €	100,05 €
2019	T-42 R-5 A-4048	Date PEC - 29/03/2019	redevance ordures menageres 2019 1er acompte role 5 suite rejet	38,73 €	38,73 €
2019	T-42 R-5 A-4061	Date PEC - 29/03/2019	redevance ordures menageres 2019 1er acompte role 5 suite rejet	71,01 €	71,01 €
2019	T-42 R-5 A-4081	Date PEC - 29/03/2019	redevance ordures menageres 2019 1er acompte role 5 suite rejet	83,91 €	83,91 €
2019	T-42 R-5 A-4103	Date PEC - 29/03/2019	redevance ordures menageres 2019 1er acompte role 5 suite rejet	38,73 €	38,73 €
2019	T-42 R-5 A-4105	Date PEC - 29/03/2019	redevance ordures menageres 2019 1er acompte role 5 suite rejet	100,05 €	100,05 €
2019	T-42 R-5 A-4204	Date PEC - 29/03/2019	redevance ordures menageres 2019 1er acompte role 5 suite rejet	83,91 €	83,91 €
2019	T-42 R-5 A-4209	Date PEC - 29/03/2019	redevance ordures menageres 2019 1er acompte role 5 suite rejet	38,73 €	38,73 €
2019	T-42 R-5 A-4220	Date PEC - 29/03/2019	redevance ordures menageres 2019 1er acompte role 5 suite rejet	93,60 €	93,60 €

_033022

TRES. CADILLAN

DECHETS

MENAGERS CC

CONVERGENC

_66036

Pièces prises en charge du au 24/09/2021

Situation actualisée au 24/09/2021

Exercice	N° de pièce	Date PEC	Objet du titre	Montant du principal	Reste à recouvrer
2019	T-42 R-5 A-4229	Date PEC - 29/03/2019	redevance ordures menageres 2019 1er acompte role 5 suite rejet	71,01 €	71,01 €
2019	T-42 R-5 A-4235	Date PEC - 29/03/2019	redevance ordures menageres 2019 1er acompte role 5 suite rejet	93,60 €	93,60 €
2019	T-42 R-5 A-4286	Date PEC - 29/03/2019	redevance ordures menageres 2019 1er acompte role 5 suite rejet	38,73 €	38,73 €
2019	T-42 R-5 A-4303	Date PEC - 29/03/2019	redevance ordures menageres 2019 1er acompte role 5 suite rejet	83,91 €	83,91 €
2019	T-42 R-5 A-4353	Date PEC - 29/03/2019	redevance ordures menageres 2019 1er acompte role 5 suite rejet	71,01 €	71,01 €
2019	T-42 R-5 A-4383	Date PEC - 29/03/2019	redevance ordures menageres 2019 1er acompte role 5 suite rejet	100,05 €	100,05 €
2019	T-42 R-5 A-4438	Date PEC - 29/03/2019	redevance ordures menageres 2019 1er acompte role 5 suite rejet	38,73 €	38,73 €
2019	T-42 R-5 A-4458	Date PEC - 29/03/2019	redevance ordures menageres 2019 1er acompte role 5 suite rejet	71,01 €	71,01 €
2019	T-42 R-5 A-4502	Date PEC - 29/03/2019	redevance ordures menageres 2019 1er acompte role 5 suite rejet	100,05 €	100,05 €
2019	T-42 R-5 A-4525	Date PEC - 29/03/2019	redevance ordures menageres 2019 1er acompte role 5 suite rejet	93,60 €	93,60 €
2019	T-42 R-5 A-4526	Date PEC - 29/03/2019	redevance ordures menageres 2019 1er acompte role 5 suite rejet	38,73 €	38,73 €
2019	T-42 R-5 A-4580	Date PEC - 29/03/2019	redevance ordures menageres 2019 1er acompte role 5 suite rejet	83,91 €	83,91 €

_033022

TRES. CADILLAN

DECHETS

MENAGERS CC

CONVERGENC

_66036

Pièces prises en charge du au 24/09/2021

Situation actualisée au 24/09/2021

Exercice	N° de pièce	Date PEC	Objet du titre	Montant du principal	Reste à recouvrer
2019	T-42 R-5 A-4638	Date PEC - 29/03/2019	redevance ordures menageres 2019 1er acompte role 5 suite rejet	38,73 €	38,73 €
2019	T-42 R-5 A-4644	Date PEC - 29/03/2019	redevance ordures menageres 2019 1er acompte role 5 suite rejet	38,73 €	38,73 €
2019	T-42 R-5 A-4661	Date PEC - 29/03/2019	redevance ordures menageres 2019 1er acompte role 5 suite rejet	71,01 €	71,01 €
2019	T-42 R-5 A-4685	Date PEC - 29/03/2019	redevance ordures menageres 2019 1er acompte role 5 suite rejet	83,91 €	83,91 €
2019	T-42 R-5 A-4711	Date PEC - 29/03/2019	redevance ordures menageres 2019 1er acompte role 5 suite rejet	71,01 €	71,01 €
2019	T-42 R-5 A-4721	Date PEC - 29/03/2019	redevance ordures menageres 2019 1er acompte role 5 suite rejet	83,91 €	83,91 €
2019	T-42 R-5 A-4727	Date PEC - 29/03/2019	redevance ordures menageres 2019 1er acompte role 5 suite rejet	83,91 €	83,91 €
2019	T-42 R-5 A-4808	Date PEC - 29/03/2019	redevance ordures menageres 2019 1er acompte role 5 suite rejet	83,91 €	83,91 €
2019	T-42 R-5 A-4870	Date PEC - 29/03/2019	redevance ordures menageres 2019 1er acompte role 5 suite rejet	38,73 €	38,73 €
2019	T-42 R-5 A-4915	Date PEC - 29/03/2019	redevance ordures menageres 2019 1er acompte role 5 suite rejet	71,01 €	71,01 €
2019	T-42 R-5 A-4921	Date PEC - 29/03/2019	redevance ordures menageres 2019 1er acompte role 5 suite rejet	100,05 €	100,05 €
2019	T-42 R-5 A-4924	Date PEC - 29/03/2019	redevance ordures menageres 2019 1er acompte role 5 suite rejet	83,91 €	83,91 €

_033022

TRES. CADILLAN

DECHETS

MENAGERS CC

CONVERGENC

_66036

Pièces prises en charge du au 24/09/2021

Situation actualisée au 24/09/2021

Exercice	N° de pièce	Date PEC	Objet du titre	Montant du principal	Reste à recouvrer
2019	T-42 R-5 A-4940	Date PEC - 29/03/2019	redevance ordures menageres 2019 1er acompte role 5 suite rejet	38,45 €	38,45 €
2019	T-42 R-5 A-5005	Date PEC - 29/03/2019	redevance ordures menageres 2019 1er acompte role 5 suite rejet	93,60 €	93,60 €
2019	T-42 R-5 A-5161	Date PEC - 29/03/2019	redevance ordures menageres 2019 1er acompte role 5 suite rejet	38,73 €	38,73 €
2019	T-42 R-5 A-5171	Date PEC - 29/03/2019	redevance ordures menageres 2019 1er acompte role 5 suite rejet	93,60 €	93,60 €
2019	T-42 R-5 A-5185	Date PEC - 29/03/2019	redevance ordures menageres 2019 1er acompte role 5 suite rejet	83,91 €	83,91 €
2019	T-42 R-5 A-5236	Date PEC - 29/03/2019	redevance ordures menageres 2019 1er acompte role 5 suite rejet	71,01 €	71,01 €
2019	T-42 R-5 A-5238	Date PEC - 29/03/2019	redevance ordures menageres 2019 1er acompte role 5 suite rejet	38,73 €	38,73 €
2019	T-42 R-5 A-5264	Date PEC - 29/03/2019	redevance ordures menageres 2019 1er acompte role 5 suite rejet	93,60 €	93,60 €
2019	T-42 R-5 A-5327	Date PEC - 29/03/2019	redevance ordures menageres 2019 1er acompte role 5 suite rejet	71,01 €	71,01 €
2019	T-42 R-5 A-5346	Date PEC - 29/03/2019	redevance ordures menageres 2019 1er acompte role 5 suite rejet	71,01 €	71,01 €
2019	T-42 R-5 A-5366	Date PEC - 29/03/2019	redevance ordures menageres 2019 1er acompte role 5 suite rejet	100,05 €	100,05 €
2019	T-42 R-5 A-5429	Date PEC - 29/03/2019	redevance ordures menageres 2019 1er acompte role 5 suite rejet	38,73 €	38,73 €

_033022

TRES. CADILLAN

DECHETS

MENAGERS CC

CONVERGENC

_66036

Pièces prises en charge du au 24/09/2021

Situation actualisée au 24/09/2021

Exercice	N° de pièce	Date PEC	Objet du titre	Montant du principal	Reste à recouvrer
2019	T-42 R-5 A-5453	Date PEC - 29/03/2019	redevance ordures menageres 2019 1er acompte role 5 suite rejet	71,01 €	71,01 €
2019	T-42 R-5 A-5467	Date PEC - 29/03/2019	redevance ordures menageres 2019 1er acompte role 5 suite rejet	93,60 €	93,60 €
2019	T-42 R-5 A-5484	Date PEC - 29/03/2019	redevance ordures menageres 2019 1er acompte role 5 suite rejet	83,91 €	83,91 €
2019	T-42 R-5 A-5487	Date PEC - 29/03/2019	redevance ordures menageres 2019 1er acompte role 5 suite rejet	83,91 €	83,91 €
2019	T-42 R-5 A-5515	Date PEC - 29/03/2019	redevance ordures menageres 2019 1er acompte role 5 suite rejet	100,05 €	100,05 €
2019	T-42 R-5 A-5548	Date PEC - 29/03/2019	redevance ordures menageres 2019 1er acompte role 5 suite rejet	83,91 €	83,91 €
2019	T-42 R-5 A-5559	Date PEC - 29/03/2019	redevance ordures menageres 2019 1er acompte role 5 suite rejet	71,01 €	71,01 €
2019	T-42 R-5 A-5585	Date PEC - 29/03/2019	redevance ordures menageres 2019 1er acompte role 5 suite rejet	93,60 €	93,60 €
2019	T-42 R-5 A-5633	Date PEC - 29/03/2019	redevance ordures menageres 2019 1er acompte role 5 suite rejet	93,60 €	93,60 €
2019	T-42 R-5 A-5671	Date PEC - 29/03/2019	redevance ordures menageres 2019 1er acompte role 5 suite rejet	93,60 €	93,60 €
2019	T-42 R-5 A-5730	Date PEC - 29/03/2019	redevance ordures menageres 2019 1er acompte role 5 suite rejet	71,01 €	71,01 €
2019	T-42 R-5 A-5819	Date PEC - 29/03/2019	redevance ordures menageres 2019 1er acompte role 5 suite rejet	100,05 €	100,05 €

_033022

TRES. CADILLAN

DECHETS

MENAGERS CC

CONVERGENC

_66036

Pièces prises en charge du au 24/09/2021

Situation actualisée au 24/09/2021

Exercice	N° de pièce	Date PEC	Objet du titre	Montant du principal	Reste à recouvrer
2019	T-42 R-5 A-5840	Date PEC - 29/03/2019	redevance ordures menageres 2019 1er acompte role 5 suite rejet	335,84 €	335,84 €
2019	T-42 R-5 A-5884	Date PEC - 29/03/2019	redevance ordures menageres 2019 1er acompte role 5 suite rejet	100,05 €	100,05 €
2019	T-42 R-5 A-5885	Date PEC - 29/03/2019	redevance ordures menageres 2019 1er acompte role 5 suite rejet	100,05 €	100,05 €
2019	T-42 R-5 A-5970	Date PEC - 29/03/2019	redevance ordures menageres 2019 1er acompte role 5 suite rejet	83,91 €	83,91 €
2019	T-42 R-5 A-6022	Date PEC - 29/03/2019	redevance ordures menageres 2019 1er acompte role 5 suite rejet	40,25 €	14,59 €
2019	T-42 R-5 A-6053	Date PEC - 29/03/2019	redevance ordures menageres 2019 1er acompte role 5 suite rejet	38,73 €	38,73 €
2019	T-42 R-5 A-6162	Date PEC - 29/03/2019	redevance ordures menageres 2019 1er acompte role 5 suite rejet	71,01 €	71,01 €
2019	T-42 R-5 A-6222	Date PEC - 29/03/2019	redevance ordures menageres 2019 1er acompte role 5 suite rejet	83,91 €	83,91 €
2019	T-42 R-5 A-6252	Date PEC - 29/03/2019	redevance ordures menageres 2019 1er acompte role 5 suite rejet	38,73 €	38,73 €
2019	T-42 R-5 A-6259	Date PEC - 29/03/2019	redevance ordures menageres 2019 1er acompte role 5 suite rejet	83,91 €	83,91 €
2019	T-42 R-5 A-6296	Date PEC - 29/03/2019	redevance ordures menageres 2019 1er acompte role 5 suite rejet	38,73 €	38,73 €
2019	T-42 R-5 A-6297	Date PEC - 29/03/2019	redevance ordures menageres 2019 1er acompte role 5 suite rejet	83,91 €	83,91 €

_033022

TRES. CADILLAN

DECHETS

MENAGERS CC

CONVERGENC

_66036

Pièces prises en charge du au 24/09/2021

Situation actualisée au 24/09/2021

Exercice	N° de pièce	Date PEC	Objet du titre	Montant du principal	Reste à recouvrer
2019	T-42 R-5 A-6313	Date PEC - 29/03/2019	redevance ordures menageres 2019 1er acompte role 5 suite rejet	93,60 €	93,60 €
2019	T-42 R-5 A-6360	Date PEC - 29/03/2019	redevance ordures menageres 2019 1er acompte role 5 suite rejet	93,60 €	93,60 €
2019	T-42 R-5 A-6389	Date PEC - 29/03/2019	redevance ordures menageres 2019 1er acompte role 5 suite rejet	71,01 €	71,01 €
2019	T-42 R-5 A-6464	Date PEC - 29/03/2019	redevance ordures menageres 2019 1er acompte role 5 suite rejet	83,91 €	47,87 €
2019	T-42 R-5 A-6498	Date PEC - 29/03/2019	redevance ordures menageres 2019 1er acompte role 5 suite rejet	71,01 €	17,36 €
2019	T-42 R-5 A-6525	Date PEC - 29/03/2019	redevance ordures menageres 2019 1er acompte role 5 suite rejet	83,91 €	83,91 €
2019	T-42 R-5 A-6539	Date PEC - 29/03/2019	redevance ordures menageres 2019 1er acompte role 5 suite rejet	38,73 €	38,73 €
2019	T-89 R-7 A-225	Date PEC - 21/05/2019	redevance ordures menageres 2019 prelevement 2 role 7	63,59 €	63,59 €
2019	T-89 R-7 A-536	Date PEC - 21/05/2019	redevance ordures menageres 2019 prelevement 2 role 7	51,26 €	51,26 €
2019	T-89 R-7 A-537	Date PEC - 21/05/2019	redevance ordures menageres 2019 prelevement 2 role 7	20,92 €	20,92 €
2019	T-89 R-7 A-821	Date PEC - 21/05/2019	redevance ordures menageres 2019 prelevement 2 role 7	19,77 €	19,77 €
2019	T-89 R-7 A-1382	Date PEC - 21/05/2019	redevance ordures menageres 2019 prelevement 2 role 7	43,86 €	43,86 €

_033022

TRES. CADILLAN

DECHETS

MENAGERS CC

CONVERGENC

_66036

Pièces prises en charge du au 24/09/2021

Situation actualisée au 24/09/2021

Exercice	N° de pièce	Date PEC	Objet du titre	Montant du principal	Reste à recouvrer
2019	T-89 R-7 A-1505	Date PEC - 21/05/2019	redevance ordures menageres 2019 prelevement 2 role 7	79,97 €	79,97 €
2019	T-107 R-8 A-50	Date PEC - 19/06/2019	redevance ordures menageres 2019 prelevement 3 role 8	64,35 €	64,35 €
2019	T-107 R-8 A-235	Date PEC - 19/06/2019	redevance ordures menageres 2019 prelevement 3 role 8	63,59 €	63,59 €
2019	T-107 R-8 A-1439	Date PEC - 19/06/2019	redevance ordures menageres 2019 prelevement 3 role 8	43,86 €	43,86 €
2019	T-107 R-8 A-2345	Date PEC - 19/06/2019	redevance ordures menageres 2019 prelevement 3 role 8	35,89 €	35,89 €
2019	T-145 R-9 A-49	Date PEC - 18/09/2019	redevance ordures menageres 2019 prelevement 4 role 9	64,35 €	64,35 €
2019	T-145 R-9 A-237	Date PEC - 18/09/2019	redevance ordures menageres 2019 prelevement 4 role 9	63,59 €	63,59 €
2019	T-145 R-9 A-567	Date PEC - 18/09/2019	redevance ordures menageres 2019 prelevement 4 role 9	51,26 €	51,26 €
2019	T-145 R-9 A-568	Date PEC - 18/09/2019	redevance ordures menageres 2019 prelevement 4 role 9	20,92 €	20,92 €
2019	T-145 R-9 A-869	Date PEC - 18/09/2019	redevance ordures menageres 2019 prelevement 4 role 9	19,77 €	19,77 €
2019	T-145 R-9 A-1061	Date PEC - 18/09/2019	redevance ordures menageres 2019 prelevement 4 role 9	46,00 €	46,00 €
2019	T-145 R-9 A-1123	Date PEC - 18/09/2019	redevance ordures menageres 2019 prelevement 4 role 9	38,29 €	38,29 €

_033022

TRES. CADILLAN

DECHETS

MENAGERS CC

CONVERGENC

_66036

Pièces prises en charge du au 24/09/2021

Situation actualisée au 24/09/2021

Exercice	N° de pièce	Date PEC	Objet du titre	Montant du principal	Reste à recouvrer
2019	T-145 R-9 A-1197	Date PEC - 18/09/2019	redevance ordures menageres 2019 prelevement 4 role 9	33,82 €	33,82 €
2019	T-145 R-9 A-1273	Date PEC - 18/09/2019	redevance ordures menageres 2019 prelevement 4 role 9	45,13 €	45,13 €
2019	T-145 R-9 A-1458	Date PEC - 18/09/2019	redevance ordures menageres 2019 prelevement 4 role 9	43,86 €	43,86 €
2019	T-145 R-9 A-2199	Date PEC - 18/09/2019	redevance ordures menageres 2019 prelevement 4 role 9	78,55 €	2,27 €
2019	T-145 R-9 A-2301	Date PEC - 18/09/2019	redevance ordures menageres 2019 prelevement 4 role 9	21,66 €	21,66 €
2019	T-47	Date PEC - 15/03/2019	solde redevance ordures menageres 2018 complementaire	15,18 €	15,18 €
2019	T-57	Date PEC - 18/04/2019	1er acompte 2019 redevance om batiments publics	8,51 €	8,51 €
2019	T-164	Date PEC - 18/10/2019	2eme acompte 2019 redevance om batiments publics	120,70 €	109,73 €
TOTAL →			423 435,90 €	412 175,51 €	
PROV 15 % →			63 515,38 €	61 826,33 €	

EXTRAIT DU REGISTRE DES DELIBERATIONS

L'An DEUX MILLE VINGT ET UN, le 13 octobre 2021, à 18h00, le Conseil Communautaire de la COMMUNAUTE DE COMMUNES CONVERGENCE GARONNE dûment convoqué, s'est réuni à BEGUEY sous la présidence de Monsieur Jocelyn DORÉ, Président.

Date de convocation : 7 octobre 2021

Présents : Catherine BERTIN, Daniel BOUCHET, Béatrice CARRUESCO, Didier CAZIMAJOU, Didier CHARLOT, Dominique CLAVIER, , Bernard DANEY, François DAURAT, Jean-Marc DEPUYDT Jocelyn DORÉ, Mylène DOREAU, Bernard DRÉAU, Laurence DUCOS, Thomas FILLIATRE, Maryse FORTINON, Michel GARAT, Jérôme GAUTHIER, Alain GIROIRE, Vincent JOINEAU, Pierre LAHITEAU, Julien LE TACON, André MASSIEU, Valérie MENERET, Jean-Bernard PAPIN, Jean Marc PELLETANT, Jean-Claude PEREZ, Denis PERNIN, Sylvie PORTA, Alain QUEYRENS, Pascal RAPET, Denis REYNE, Mariline RIDEAU, Françoise SABATIER QUEYREL, Jean-Patrick SOULE, Aline TEYCHENEY

Absents : Andreea DAN DOMPIERRE (pouvoir Jean-Patrick SOULÉ), Audrey RAYNAL (pouvoir Vincent JOINEAU), Bernard MATEILLE (pouvoir à Bernard MATEILLE), Bruno GARABOS, Michel LATAPY, Corinne LAULAN, Frédéric PEDURAND, Patricia PEIGNEY,

Secrétaire de séance : Mme Mylène DOREAU

Membres en exercice : 43

Votes :

Présents :36

Exprimés : 31

dont suppléants :0

Abstentions : 8 (Mme Peigney, Mme Ducos, M. Charlot Mme Teycheney, M. Garat, Mme Carruesco, M. Rapet, M. Pernin)

Absents :8

Pouvoirs :3

POUR : 30

CONTRE : 1 (M. Massieu)

D2021-175 : FINANCES - CONSTITUTION D'UNE PROVISION POUR CREANCES DOUTEUSES - BUDGET ANNEXE DECHETS MENAGERS - RIVE GAUCHE

Rapporteur : M. Dominique CLAVIER

Dans un souci de sincérité budgétaire, de transparence des comptes et de fiabilité des résultats de fonctionnement des collectivités, le code général des collectivités locales a retenu comme une dépense obligatoire, les dotations aux provisions pour créances douteuses.

L'article L 2321-2 du CGCT, alinéa 29 ° dispose que les modalités de constitution, d'ajustement et d'emploi des dotations aux provisions sont déterminées par décret en conseil d'Etat.

L'article R2321-2 du CGCT 3° précise que pour l'application de l'article précité, une provision doit être constituée par délibération de l'assemblée délibérante lorsque le recouvrement des restes à recouvrer sur comptes de tiers est compromis malgré les diligences faites par le comptable public à hauteur du risque d'irrecouvrabilité estimé par la collectivité à partir d'informations communiquées par le comptable.

L'article L2321-1 du CGCT dispose que sont obligatoires pour la commune, les dépenses mises à sa charge par la loi.

La combinaison des textes réglementaires précités fait des dotations aux provisions des créances douteuses une dépense obligatoire.

Ainsi, une liste des créances datant de plus de deux ans a été transmise par Monsieur le Trésorier, annexé à la présente, et donc le montant total s'élève à 61 826,33 euros.

Il est donc proposé d'approuver la constitution d'une provision pour créances douteuses à la hauteur de ce montant.

Il est précisé que cela ne fait pas obstacle à un recouvrement ultérieur s'il s'avérait possible, suite à un retour à meilleure fortune des débiteurs.

VU le Code général des collectivités territoriales, et notamment les articles L 2321-2, L 2321-1 et R 2321-2

CONSIDÉRANT l'obligation de constituer une provision lorsque le recouvrement des restes à recouvrer sur comptes de tiers est compromis,

CONSIDÉRANT la liste transmise par Monsieur le Trésorier,

Ayant entendu les explications de Monsieur le Rapporteur

Après en avoir délibéré, le Conseil communautaire,

APPROUVE la constitution de provisions pour créances douteuses à hauteur de 61 826,33 euros pour le budget annexe déchets ménagers.

INSCRIT les crédits correspondants au budget annexe déchets ménagers au compte 6817 dotations aux provisions pour dépréciation d'actifs circulants.

AUTORISE le Président à engager toute démarche et à signer tout document afférent à la présente.

Le Président,

-certifie sous sa responsabilité le caractère exécutoire de cet acte qui sera affiché ce jour au siège de la collectivité,

-informe que la présente délibération peut faire l'objet d'un recours pour excès de pouvoir devant le Tribunal Administratif de Bordeaux dans un délai de deux mois à compter de sa publication et de sa réception par le représentant de l'Etat.

**FAIT ET DELIBERE EN SEANCE A LA DATE CI-DESSUS
LE PRESIDENT, JOCELYN DORÉ**



EXTRAIT DU REGISTRE DES DELIBERATIONS

L'An DEUX MILLE VINGT ET UN, le 13 octobre 2021, à 18h00, le Conseil Communautaire de la COMMUNAUTE DE COMMUNES CONVERGENCE GARONNE dûment convoqué, s'est réuni à BEGUEY sous la présidence de Monsieur Jocelyn DORÉ, Président.

Date de convocation : 7 octobre 2021

Présents : Catherine BERTIN, Daniel BOUCHET, Béatrice CARRUESCO, Didier CAZIMAJOU, Didier CHARLOT, Dominique CLAVIER, , Bernard DANEY, François DAURAT, Jean-Marc DEPUYDT Jocelyn DORÉ, Mylène DOREAU, Bernard DRÉAU, Laurence DUCOS, Thomas FILLIATRE, Maryse FORTINON, Michel GARAT, Jérôme GAUTHIER, Alain GIROIRE, Vincent JOINEAU, Pierre LAHITEAU, Julien LE TACON, André MASSIEU, Valérie MENERET, Jean-Bernard PAPIN, Jean Marc PELLETANT, Jean-Claude PEREZ, Denis PERNIN, Sylvie PORTA, Alain QUEYRENS, Pascal RAPET, Denis REYNE, Mariline RIDEAU, Françoise SABATIER QUEYREL, Jean-Patrick SOULE, Aline TEYCHENEY

Absents : Andreea DAN DOMPIERRE (pouvoir Jean-Patrick SOULÉ), Audrey RAYNAL (pouvoir Vincent JOINEAU), Bernard MATEILLE (pouvoir à Bernard MATEILLE), Bruno GARABOS, Michel LATAPY, Corinne LAULAN, Frédéric PEDURAND, Patricia PEIGNEY,

Secrétaire de séance : Mme Mylène DOREAU

<u>Membres en exercice</u> : 43	<u>Votes</u> :
<u>Présents</u> :36	<u>Exprimés</u> : 39
<u>dont suppléants</u> :0	<u>Abstentions</u> : 0
<u>Absents</u> :8	
<u>Pouvoirs</u> :3	
	POUR : 39
	CONTRE : 0

D2021-176 : FINANCES-ADOPTION DES ADMISSIONS EN NON-VALEUR – BUDGET DECHETS MENAGERS – RIVE GAUCHE

Rapporteur : M. Dominique CLAVIER

Monsieur le Président a été destinataire le 1er juillet 2021 de listes de produits irrécouvrables : créances à admettre en non-valeur pour des raisons de montants inférieurs au seuil de poursuite de 15 euros et de poursuites sans effet et pour des créances éteintes pour des raisons principalement d'effacement de dettes par jugement de la banque de France.

Monsieur le trésorier de Cadillac vient de transmettre un état de titres de recettes pour le budget 660 36 déchets ménagers de la Communauté de communes Convergence Garonne, dont le recouvrement est irrémédiablement compromis, pour lesquels, l'admission en non-valeur est demandée, pour un montant total de 8 654,76 euros de créances en non-valeur.

Les recettes, qui sont présentées ci-annexées, n'ont pas pu être recouvrées, pour les raisons mentionnées ci-après dans le détail des états qui figurent en annexe de cette délibération.

VU le Code Général des Collectivités Territoriales ;

VU le budget primitif 2021 du budget déchets ménagers adopté le 14 avril 2021 ;

VU l'état transmis par Monsieur le trésorier- comptable assignataire de Cadillac ;

VU la nomenclature comptable M4 ;

CONSIDERANT que Monsieur le trésorier de Cadillac a justifié des diligences nécessaires pour recouvrer les créances auprès des débiteurs ;

En conséquence de quoi il est proposé au conseil communautaire de bien vouloir :

- STATUER sur l'admission en non-valeur de la totalité des créances susvisées ;
- NOTER que les dépenses admises en non-valeur seront imputées au chapitre 65- Autres charges de gestion courante, nature 6541 – Pertes sur créances irrécouvrables, sur le budget déchets ménagers de l'exercice en cours ;

- DONNER pouvoir au Président afin de poursuivre l'exécution de la présente délibération.

Ayant entendu les explications de Monsieur le Rapporteur

Après en avoir délibéré, le Conseil communautaire,

APPROUVE l'admission en non-valeur de la totalité des créances susvisées, étant précisé que cela ne fait pas obstacle à un recouvrement ultérieur s'il s'avérait possible suite à un retour à meilleure fortune du débiteur ;

Envoyé en préfecture le 20/10/2021

Reçu en préfecture le 20/10/2021

Affiché le

SLOW

ID : 033-200069581-20211013-D2021_176-DE

DONNE pouvoir à Monsieur le Président afin de poursuivre l'exécution de la présente

Le Président,

-certifie sous sa responsabilité le caractère exécutoire de cet acte qui sera affiché ce jour au siège de la collectivité,

-informe que la présente délibération peut faire l'objet d'un recours pour excès de pouvoir devant le Tribunal Administratif de Bordeaux dans un délai de deux mois à compter de sa publication et de sa réception par le représentant de l'Etat.

**FAIT ET DELIBERE EN SEANCE A LA DATE CI-DESSUS
LE PRESIDENT, JOCELYN DORÉ**



Envoyé en préfecture le 20/10/2021

Reçu en préfecture le 20/10/2021

Affiché le



ID : 033-200069581-20211013-D2021_176-DE

033022

TRES. CADILLAC

Etat des présentations et admissions en non-valeur

66036 DECHETS MENAGERS CC CONVERGENC

ORIGINE DOCUMENT :

Numéro du poste comptable : 033022

Budget collectivité : 66036

Id de la liste de présentation en NV : Id de la li

Liste de critères de tri : 5 Asc,7 Asc

66036 - DECHETS MENAGERS CC CONVERGENC

Pièces irrécouvrables des collectivités et établissements locaux

Arrêtées à la date du 21/05/2021

Numéro de la liste : 4651190211

Le comptable public soussigné expose qu'il n'a pu procéder au recouvrement des pièces portées sur l'état ci-après, en raison des motifs énoncés.

Il demande, en conséquence, l'admission en non-valeurs de ces pièces pour le montant total de :

8 654,76 Euro(s)

66036 - DECHETS MENAGERS CC CONVERGENC

Synthèse de la présentation en non-valeur

Arrêtées à la date du 21/05/2021

Numéro de la liste : 4651190211 - 111 Pièces présentées pour un montant de 8 654 , 76

Catégories et natures juridiques de débiteurs	Personne physique - Inconnue	20	Pièces pour	1 533 , 06
	Personne physique - Particulier	88	Pièces pour	7 018 , 30
	Personne morale de droit privé - Société	3	Pièces pour	103 , 40
Catégories de produits	Redevance enlèvement ordures ménagères	73	Pièces pour	5 650 , 99
Motifs de présentation	Certificat irrecouvrabilité	10	Pièces pour	1 266 , 65
	Décédé et demande renseignement négative	1	Pièces pour	17 , 01
	Combinaison infructueuse d actes	96	Pièces pour	7 343 , 68
	RAR inférieur seuil poursuite	4	Pièces pour	27 , 42
Tranches de montant	Inférieur strictement à 100	74	Pièces pour	3 744 , 53
	Supérieur ou égal à 100 et inférieur strictement à 1000	37	Pièces pour	4 910 , 23
	Supérieur ou égal à 1000 et inférieur strictement à 5000	0	Pièces pour	0 , 00
	Supérieur ou égal à 5000	0	Pièces pour	0 , 00
Exercice de P.E.C	2020	9	Pièces pour	811 , 16
	2019	18	Pièces pour	1 291 , 29
	2018	30	Pièces pour	2 010 , 76
	2017	8	Pièces pour	721 , 09
	2016	8	Pièces pour	816 , 69
	2015	14	Pièces pour	1 521 , 03
	2014	12	Pièces pour	563 , 43
	2013	5	Pièces pour	458 , 43
	2012	6	Pièces pour	366 , 24
	2011	1	Pièces pour	94 , 64

66036 - DECHETS MENAGERS CC CONVERGENC

Pièces irrécouvrables des collectivités et établissements locaux

Arrêtées à la date du 21/05/2021

Numéro de la liste : 4651190211

Nature juridique	Exercice pièce	Référence de la pièce	N° ordre	Imputation budgétaire de la pièce	Code service	Nom du redevable	Objet pièce	Etab. géo	Montant restant à recouvrer	Motif de la présentation	Obs
Particulie	2018	R-9-2257	1			ALL Damien	92		67,23	Combinaison infructueuse d actes	
Particulie	2015	T-710912170011	1	588--		ALL Damien	EA1		101,23	Combinaison infructueuse d actes	
Particulie	2019	R-10-2	1			ALLAN BENDAKOUCOU	92		12,99	Combinaison infructueuse d actes	
Particulie	2019	R-11-50	1			ALLAN BENDAKOUCOU	92		7,75	Combinaison infructueuse d actes	
Particulie	2015	T-710911530011	1	588--		ALLA Audrey	EA1		0,64	Combinaison infructueuse d actes	
Inconnue	2013	T-710947490011	1	588--		ALLA Audrey	EA1		116,05	Combinaison infructueuse d actes	
Particulie	2015	T-710962550011	1	588--		ALLA Audrey	EA1		119,38	Combinaison infructueuse d actes	
Inconnue	2013	T-710959940011	1	588--		ALLA Audrey	EA1		116,05	Combinaison infructueuse d actes	
Inconnue	2013	T-710959190011	1	588--		ALLA Audrey	EA1		116,05	Combinaison infructueuse d actes	
Particulie	2015	T-710958580011	1	588--		ALLA Audrey	EA1		119,38	Combinaison infructueuse d actes	
Particulie	2014	T-710955960011	1	588--		ALLA Audrey	EA1		108,42	Combinaison infructueuse d actes	
Particulie	2015	T-710945600011	1	588--		ALLA Audrey	EA1		119,38	Combinaison infructueuse d actes	
Inconnue	2012	T-710913800011	1	588--		ALLA Audrey	EA1		61,04	Combinaison infructueuse d actes	
Particulie	2018	R-6-64	1			ALLABUX AZize	92		0,10	RAR inférieur seuil poursuite	
Particulie	2015	T-710906470011	1	588--		ALONSO Severine	EA1		71,58	Combinaison infructueuse d actes	
Particulie	2014	T-710913020011	1	588--		ALONSO Severine	EA1		15,52	Combinaison infructueuse d actes	
Particulie	2015	T-710917060011	1	588--		ALONSO Severine	EA1		71,58	Combinaison infructueuse d actes	
Particulie	2014	T-710908570011	1	588--		ALONSO Severine	EA1		15,53	Combinaison infructueuse d actes	
Inconnue	2013	T-710948180011	1	588--		ALONSO SEVERINE	EA1		55,14	Combinaison infructueuse d actes	
Inconnue	2013	T-710937360011	1	588--		ALONSO SEVERINE	EA1		55,14	Combinaison infructueuse d actes	
Inconnue	2014	T-710957760011	1	588--		ALONSO SEVERINE	EA1		15,51	Combinaison infructueuse d actes	
Particulie	2014	T-710912940011	1	588--		ALVARDE Gaelle	EA1		50,62	Combinaison infructueuse d actes	

66036 - DECHETS MENAGERS CC CONVERGENC

Pièces irrécouvrables des collectivités et établissements locaux

Arrêtées à la date du 21/05/2021

Numéro de la liste : 4651190211

Nature juridique	Exercice pièce	Référence de la pièce	N° ordre	Imputation budgétaire de la pièce	Code service	Nom du redevable	Objet pièce	Etab. géo	Montant restant à recouvrer	Motif de la présentation	Obs
Particulie	2017	R-2-69	1			ALVAREZ Cecilia	92		69,62	Combinaison infructueuse d actes	
Particulie	2014	T-710936120011	1	588--		ALVAREZ Cecilia	EA1		50,59	Combinaison infructueuse d actes	
Particulie	2016	T-710938950011	1	588--		ALVAREZ Cecilia	92		113,34	Combinaison infructueuse d actes	
Particulie	2014	T-710903400011	1	588--		ALVAREZ Cecilia	EA1		50,63	Combinaison infructueuse d actes	
Particulie	2018	R-6-78	1			ALVAREZ Cecilia	92		70,65	Combinaison infructueuse d actes	
Particulie	2018	R-1-127	1			ALVAREZ Cecilia	92		83,37	Combinaison infructueuse d actes	
Particulie	2017	R-7-135	1			ALVAREZ Cecilia	92		117,58	Combinaison infructueuse d actes	
Particulie	2015	T-710906630011	1	588--		ALVAREZ Cecilia	EA1		146,84	Combinaison infructueuse d actes	
Particulie	2016	T-710916680011	1	588--		AMANTEU Thierry	92		104,56	Combinaison infructueuse d actes	
Particulie	2016	T-710920430011	1	588--		AMANTEU Thierry	92		40,15	Combinaison infructueuse d actes	
Particulie	2015	T-710964860011	1	588--		AMANTEU Thierry	EA1		107,32	Combinaison infructueuse d actes	
Particulie	2017	R-2-83	1			AMANTEU Thierry	92		37,97	Combinaison infructueuse d actes	
Particulie	2017	R-7-149	1			AMANTEU Thierry	92		86,65	Combinaison infructueuse d actes	
Particulie	2018	R-1-138	1			AMANTEU Thierry	92		56,08	Combinaison infructueuse d actes	
Particulie	2018	R-6-93	1			AMANTEU Thierry	92		38,53	Combinaison infructueuse d actes	
Particulie	2018	R-9-2296	1			AMANTEU Thierry	92		37,76	Combinaison infructueuse d actes	
Particulie	2018	R-13-92	1			AMANTEU Thierry	92		104,47	Combinaison infructueuse d actes	
Particulie	2019	R-2-80	1			AMANTEU Thierry	92		49,07	Combinaison infructueuse d actes	
Particulie	2019	R-5-93	1			AMANTEU Thierry	92		38,73	Combinaison infructueuse d actes	
Particulie	2019	R-11-99	1			AMANTEU Thierry	92		68,72	Combinaison infructueuse d actes	
Particulie	2020	R-2-88	1			AMANTEU Thierry	92		6,35	Combinaison infructueuse d actes	
Particulie	2020	R-4-94	1			AMANTEU Thierry	92		39,23	Combinaison infructueuse d actes	

66036 - DECHETS MENAGERS CC CONVERGENC

Pièces irrécouvrables des collectivités et établissements locaux

Arrêtées à la date du 21/05/2021

Numéro de la liste : 4651190211

Nature juridique	Exercice pièce	Référence de la pièce	N° ordre	Imputation budgétaire de la pièce	Code service	Nom du redevable	Objet pièce	Etab. géo	Montant restant à recouvrer	Motif de la présentation	Obs
Inconnue	2015	T-710926230011	1	588--		AMANIEU THIERRY	EA1		107,32	Combinaison infructueuse d actes	
Particulie	2018	R-13-118	1			ANDRES Annie	92		17,01	Décédé et demande renseignement négative	
Particulie	2018	R-6-177	1			ARNAUD Geoffrey	92		70,65	Combinaison infructueuse d actes	
Particulie	2017	R-7-238	1			ARNAUD Geoffrey	92		70,76	Combinaison infructueuse d actes	
Particulie	2018	R-1-201	1			ARNAUD Geoffrey	92		25,79	Combinaison infructueuse d actes	
Particulie	2015	T-710961720011	1	588--		BORGES Joao	EA1		168,87	Combinaison infructueuse d actes	
Particulie	2015	T-710954170011	1	588--		BORGES Joao	EA1		168,89	Combinaison infructueuse d actes	
Particulie	2016	T-710924540011	1	588--		BORGES Joao	92		66,83	Combinaison infructueuse d actes	
Particulie	2016	T-710921610011	1	588--		BORGES Joao	92		187,82	Combinaison infructueuse d actes	
Particulie	2019	R-5-894	1			BOURGOIS Melanie	92		100,05	Combinaison infructueuse d actes	
Particulie	2019	R-11-911	1			BOURGOIS Melanie	92		202,13	Combinaison infructueuse d actes	
Particulie	2020	R-2-745	1			BOURGOIS Melanie	92		104,00	Combinaison infructueuse d actes	
Particulie	2020	R-4-894	1			BOURGOIS Melanie	92		101,33	Combinaison infructueuse d actes	
Particulie	2019	R-2-730	1			BOURGOIS Melanie	92		91,34	Combinaison infructueuse d actes	
Particulie	2020	R-11-924	1			BOURGOIS Melanie	92		179,08	Combinaison infructueuse d actes	
Particulie	2018	R-6-890	1			BOURGOIS Melanie	92		99,56	Combinaison infructueuse d actes	
Particulie	2018	R-1-770	1			BOURGOIS Melanie	92		20,63	Combinaison infructueuse d actes	
Particulie	2018	R-13-904	1			BOURGOIS Melanie	92		192,79	Combinaison infructueuse d actes	
Société	2019	R-5-1841	1			BEPI MODE	92		25,67	RAR inférieur seuil poursuite	
Particulie	2019	R-5-2009	1			DESTROUAGI Anne Helen	92		29,51	Combinaison infructueuse d actes	
Particulie	2018	R-13-2052	1			DESTRUILLANT Anne Helen	92		33,43	Combinaison infructueuse d actes	
Particulie	2017	R-2-2446	1			EL MASSAOUDI BOUCHRA	92		98,09	Certificat irrécouvrabilité	

66036 - DECHETS MENAGERS CC CONVERGENC

Pièces irrécouvrables des collectivités et établissements locaux

Arrêtées à la date du 21/05/2021

Numéro de la liste : 4651190211

Nature juridique	Exercice pièce	Référence de la pièce	N° ordre	Imputation budgétaire de la pièce	Code service	Nom du redevable	Objet pièce	Etab. géo	Montant restant à recouvrer	Motif de la présentation	Obs
Particulie	2017	R-7-2506	1			EL MASSAOUDI Bouchra	92		192,48	Certificat irrécouvrabilité	
Particulie	2018	R-1-1980	1			EL MASSAOUDI Bouchra	92		62,88	Certificat irrécouvrabilité	
Particulie	2018	R-6-2454	1			EL MASSAOUDI Bouchra	92		99,56	Certificat irrécouvrabilité	
Particulie	2018	R-9-3946	1			EL MASSAOUDI Bouchra	92		73,72	Certificat irrécouvrabilité	
Particulie	2020	R-4-2445	1			EL MASSAOUDI Bouchra	92		101,33	Combinaison infructueuse d actes	
Particulie	2019	R-2-1973	1			EL MASSAOUDI Bouchra	92		117,39	Certificat irrécouvrabilité	
Particulie	2019	R-5-2453	1			EL MASSAOUDI Bouchra	92		100,05	Certificat irrécouvrabilité	
Particulie	2019	R-11-2504	1			EL MASSAOUDI Bouchra	92		238,81	Certificat irrécouvrabilité	
Particulie	2020	R-2-2034	1			EL MASSAOUDI Bouchra	92		112,61	Combinaison infructueuse d actes	
Particulie	2018	R-13-2513	1			EL MASSAOUDI Bouchra	92		205,95	Certificat irrécouvrabilité	
Société	2018	R-13-2915	1			GARAGE MOUTON	92		77,72	Certificat irrécouvrabilité	
Particulie	2018	R-13-2937	1			GARCIA Marine	92		127,74	Combinaison infructueuse d actes	
Particulie	2018	R-1-2312	1			GARCIA Marine	92		138,20	Combinaison infructueuse d actes	
Particulie	2018	R-6-2864	1			GARCIA Marine	92		42,35	Combinaison infructueuse d actes	
Particulie	2019	R-11-3471	1			JEANNIN CEDRIC	92		1,64	RAR inférieur seuil poursuite	
Particulie	2016	T-710952390011	1	588--		MAUGER Jean Philippe	92		69,27	Combinaison infructueuse d actes	
Particulie	2018	R-13-4596	1			MAUGER Jean Philippe	92		36,79	Combinaison infructueuse d actes	
Particulie	2018	R-6-4492	1			MAUGER Jean Philippe	92		9,45	Combinaison infructueuse d actes	
Particulie	2018	R-1-3638	1			MAUGER Jean Philippe	92		48,78	Combinaison infructueuse d actes	
Inconnue	2012	T-710905510011	1	588--		ROCHAUD Lucie	921		61,04	Combinaison infructueuse d actes	
Particulie	2015	T-710963730011	1	588--		ROCHAUD Lucie	EA1		109,31	Combinaison infructueuse d actes	
Inconnue	2014	T-710909720011	1	588--		ROCHAUD Lucie	EA1		45,94	Combinaison infructueuse d actes	

66036 - DECHETS MENAGERS CC CONVERGENC

Pièces irrécouvrables des collectivités et établissements locaux

Arrêtées à la date du 21/05/2021

Numéro de la liste : 4651190211

Nature juridique	Exercice pièce	Référence de la pièce	N° ordre	Imputation budgétaire de la pièce	Code service	Nom du redevable	Objet pièce	Etab. géo	Montant restant à recouvrer	Motif de la présentation	Obs
Inconnue	2015	T-710909800011	1	588--		NOUHAUD LUCIE	EA1		109,31	Combinaison infructueuse d actes	
Inconnue	2012	T-710913320011	1	588--		NOUHAUD LUCIE	921		61,04	Combinaison infructueuse d actes	
Inconnue	2012	T-710914050011	1	588--		NOUHAUD LUCIE	921		61,04	Combinaison infructueuse d actes	
Inconnue	2012	T-710915380011	1	588--		NOUHAUD LUCIE	921		61,04	Combinaison infructueuse d actes	
Inconnue	2016	T-710920780011	1	588--		NOUHAUD LUCIE	92		107,31	Combinaison infructueuse d actes	
Inconnue	2012	T-710932930011	1	588--		NOUHAUD LUCIE	921		61,04	Combinaison infructueuse d actes	
Particulie	2014	T-710936150011	1	588--		NOUHAUD LUCIE	EA1		54,83	Combinaison infructueuse d actes	
Inconnue	2014	T-710945300011	1	588--		NOUHAUD LUCIE	EA1		54,85	Combinaison infructueuse d actes	
Inconnue	2016	T-710952550011	1	588--		NOUHAUD LUCIE	92		127,41	Combinaison infructueuse d actes	
Particulie	2014	T-710956790011	1	588--		NOUHAUD LUCIE	EA1		54,89	Combinaison infructueuse d actes	
Inconnue	2011	T-710957840011	1	588--		NOUHAUD LUCIE	921		94,64	Combinaison infructueuse d actes	
Inconnue	2014	T-710907800011	1	588--		NOUHAUD LUCIE	EA1		46,10	Combinaison infructueuse d actes	
Société	2018	R-13-5974	1			GADI DIDRANT QUENTIN	92		0,01	RAR inférieur seuil poursuite	
Particulie	2018	R-1-4761	1			SEDDAR Fatima	92		5,77	Combinaison infructueuse d actes	
Particulie	2018	R-6-5935	1			SEDDAR Fatima	92		70,65	Combinaison infructueuse d actes	
Particulie	2020	R-4-5916	1			SEDDAR Fatima	92		71,92	Combinaison infructueuse d actes	
Particulie	2019	R-2-4843	1			SEDDAR Fatima	92		75,14	Combinaison infructueuse d actes	
Particulie	2019	R-5-5942	1			SEDDAR Fatima	92		71,01	Combinaison infructueuse d actes	
Particulie	2020	R-2-4959	1			SEDDAR Fatima	92		95,31	Combinaison infructueuse d actes	
Particulie	2017	R-7-5947	1			SEDDAR Fatima	92		47,94	Combinaison infructueuse d actes	
Particulie	2018	R-6-6347	1			VAN DEN BOSSCHE Damié	92		93,14	Combinaison infructueuse d actes	
Particulie	2019	R-5-6356	1			VAN DEN BOSSCHE Damié	92		14,99	Combinaison infructueuse d actes	

66036 - DECHETS MENAGERS CC CONVERGENC

Pièces irrécouvrables des collectivités et établissements locaux

Arrêtées à la date du 21/05/2021

Numéro de la liste : 4651190211

Nature juridique	Exercice pièce	Référence de la pièce	N° ordre	Imputation budgétaire de la pièce	Code service	Nom du redevable	Objet pièce	Etab. géo	Montant restant à recouvrer	Motif de la présentation	Obs
Particulie	2019	R-2-5177	1			WIN DEN BOSSCHE Domicile	92		46 , 30	Combinaison infructueuse d actes	
						TOTAL			8 654 , 76		

A CADILLAC, Le 21/05/2021

Le Comptable Public

BENJELLOUN-TOUIMI TARIK



033022

TRES. CADILLAC

Etat des présentations et admissions en non-valeur

66036 DECHETS MENAGERS CC CONVERGENC

Nombre de pages : 8

FIN DE DOCUMENT

REPUBLIQUE FRANÇAISE

Commune - C.D.C. Z.A.E. de Coudannes Sud (1)

AGREGE AU BUDGET PRINCIPAL DE CDC CONVERGENCE GARONNE (2)

Numéro SIRET : 20006958100052

POSTE COMPTABLE : CENTRE DES FINANCES CADILLAC

M. 14

Décision modificative 2 (3)

Voté par nature

BUDGET : C.D.C. Z.A de Coudannes Sud (4)

ANNEE 2021

(1) Indiquer la nature juridique et le nom de la collectivité ou de l'établissement (commune, CCAS, EPCI, syndicat mixte, etc).

(2) A renseigner uniquement pour les budgets annexes.

(3) Préciser s'il s'agit du budget supplémentaire ou d'une décision modificative.

(4) Indiquer le budget concerné : budget principal ou libellé du budget annexe.

Sommaire

I - Informations générales (6)

A - Informations statistiques, fiscales et financières	4
B - Modalités de vote du budget	5

II - Présentation générale du budget

A1 - Vue d'ensemble - Sections	6
A2 - Vue d'ensemble - Section de fonctionnement - Chapitres	7
A3 - Vue d'ensemble - Section d'investissement - Chapitres	9
B1 - Balance générale du budget - Dépenses	11
B2 - Balance générale du budget - Recettes	13

III - Vote du budget

A1 - Section de fonctionnement - Détail des dépenses	15
A2 - Section de fonctionnement - Détail des recettes	16
B1 - Section d'investissement - Détail des dépenses	17
B2 - Section d'investissement - Détail des recettes	18
B3 - Opérations d'équipement - Détail des chapitres et articles	19

IV - Annexes (7)

A - Eléments du bilan

A1 - Présentation croisée par fonction (1)	Sans Objet
A1.1 - Présentation croisée par fonction - Détail fonctionnement	Sans Objet
A1.2 - Présentation croisée par fonction - Détail investissement	Sans Objet
A2.1 - Etat de la dette - Détail des crédits de trésorerie	Sans Objet
A2.2 - Etat de la dette - Répartition par nature de dette	Sans Objet
A2.3 - Etat de la dette - Répartition des emprunts par structure de taux	Sans Objet
A2.4 - Etat de la dette - Typologie de la répartition de l'encours	Sans Objet
A2.5 - Etat de la dette - Détail des opérations de couverture	Sans Objet
A2.6 - Etat de la dette - Dette pour financer l'emprunt d'un autre organisme	Sans Objet
A2.7 - Etat de la dette - Autres dettes	Sans Objet
A3 - Méthodes utilisées pour les amortissements	Sans Objet
A4 - Etat des provisions	Sans Objet
A5 - Etalement des provisions	Sans Objet
A6.1 - Equilibre des opérations financières - Dépenses	20
A6.2 - Equilibre des opérations financières - Recettes	21
A7.1.1 - Etats des dépenses et recettes des services d'eau et d'assainissement - Fonctionnement (2)	Sans Objet
A7.1.2 - Etats des dépenses et recettes des services d'eau et d'assainissement - Investissement (2)	Sans Objet
A7.2.1 - Etats de la répartition de la TEOM - Fonctionnement (3)	Sans Objet
A7.2.2 - Etats de la répartition de la TEOM - Investissement (3)	Sans Objet
A8 - Etat des charges transférées	Sans Objet
A9 - Détail des opérations pour le compte de tiers	Sans Objet

B - Engagements hors bilan

B1.1 - Etat des emprunts garantis par la commune ou l'établissement (4)	Sans Objet
B1.2 - Calcul du ratio d'endettement relatif aux garanties d'emprunt	Sans Objet
B1.3 - Etat des contrats de crédit-bail	Sans Objet
B1.4 - Etat des contrats de partenariat public-privé	Sans Objet
B1.5 - Etat des autres engagements donnés	Sans Objet
B1.6 - Etat des engagements reçus	Sans Objet
B1.7 - Subventions versées dans le cadre du vote du budget (5)	Sans Objet
B2.1 - Etat des autorisations de programme et des crédits de paiement afférents	Sans Objet
B2.2 - Etat des autorisations d'engagement et des crédits de paiement afférents	Sans Objet
B3 - Emploi des recettes grevées d'une affectation spéciale	Sans Objet

C - Autres éléments d'informations

C1 - Etat du personnel	Sans Objet
C2 - Liste des organismes dans lesquels a été pris un engagement financier (4)	Sans Objet
C3.1 - Liste des organismes de regroupement auxquels adhère la commune ou l'établissement	Sans Objet
C3.2 - Liste des établissements publics créés	Sans Objet
C3.3 - Liste des services individualisés dans un budget annexe	Sans Objet
C3.4 - Liste des services assujettis à la TVA et non érigés en budget annexe	Sans Objet

D - Décision en matière de taux de contributions directes - Arrêté et signatures

D1 - Décision en matière de taux de contributions directes	22
D2 - Arrêté et signatures	23

- (1) Cette présentation est obligatoire pour les communes de 3 500 habitants et plus (art. L. 2312-3 du CGCT), les groupements comprenant au moins une commune de 3 500 habitants et plus (art. R. 5211-14 du CGCT) et leurs établissements publics. Elle n'a cependant pas à être produite par les services et activités uniques. Les communes et établissements peuvent les présenter de manière facultative.
- (2) Cet état ne peut être produit que par les communes dont la population est inférieure à 500 habitants et qui gèrent les services de distribution de l'eau potable et d'assainissement sous forme de régie simple sans budget annexe (art. L. 2221-11 du CGCT).
- (3) Cet état est obligatoirement produit par les communes et groupements de communes de 10 000 habitants et plus ayant institué la TEOM et assurant au moins la collecte des déchets ménagers (art. L. 2313-1 du CGCT).
- (4) Ces états ne sont obligatoires que pour les communes de 3 500 habitants et plus (art. L. 2313-1 du CGCT), les groupements comprenant au moins une commune de 3 500 habitants et plus (art. L. 5211-36 du CGCT, art. L. 5711-1 du CGCT) et leurs établissements publics.
- (5) Si la commune ou l'établissement décide d'attribuer des subventions dans le cadre du budget dans les conditions décrites à l'article L. 2311-7 du CGCT.
- (6) Les associations syndicales autorisées doivent utiliser leur état particulier « *Informations générales* » annexé à l'arrêté n° NOR : INTB1237402A, relatif au cadre budgétaire et comptable applicable aux associations syndicales autorisées.
- (7) Les associations syndicales autorisées remplissent et joignent uniquement les états qui les concernent au titre de l'exercice et au titre du détail des comptes de bilan.

Préciser, pour chaque annexe, si l'état est sans objet le cas échéant.

Code INSEE

C.D.C. Z.A.E. de Coudannes Sud
C.D.C. Z.A de Coudannes Sud**I – INFORMATIONS GENERALES****INFORMATIONS STATISTIQUES, FISCALES ET FINANCIERES****I****A****Informations statistiques****Valeurs**Population totale (colonne h du recensement INSEE) :
Nombre de résidences secondaires (article R. 2313-1 *in fine*) :
Nom de l'EPCI à fiscalité propre auquel la commune adhère :**Potentiel fiscal et financier (1)****Fiscal****Financier****Valeurs par hab.
(population DGF)****Moyennes nationales du
potentiel financier par
habitants de la strate****Informations financières – ratios (2)****Valeurs****Moyennes nationales de
la strate (3)**

1	Dépenses réelles de fonctionnement/population		
2	Produit des impositions directes/population		
3	Recettes réelles de fonctionnement/population		
4	Dépenses d'équipement brut/population		
5	Encours de dette/population		
6	DGF/population		
7	Dépenses de personnel/dépenses réelles de fonctionnement (2)		
8	Dépenses de fonct. et remb. dette en capital/recettes réelles de fonct. (2)		
9	Dépenses d'équipement brut/recettes réelles de fonctionnement (2)		
10	Encours de la dette/recettes réelles de fonctionnement (2)		

Dans l'ensemble des tableaux, les cases grisées ne doivent pas être remplies.

(1) Il s'agit du potentiel fiscal et du potentiel financier définis à l'article L. 2334-4 du code général des collectivités territoriales qui figurent sur la fiche de répartition de la DGF de l'exercice N-1 établie sur la base des informations N-2 (transmise par les services préfectoraux).

(2) Les ratios 1 à 6 sont obligatoires pour les communes de 3 500 habitants et plus et leurs établissements publics administratifs ainsi que pour les EPCI dotés d'une fiscalité propre comprenant au moins une commune de 3 500 habitants et plus.

Les ratios 7 à 10 sont obligatoires pour les communes de 10 000 habitants et plus et leurs établissements publics administratifs ainsi que pour les EPCI dotés d'une fiscalité propre comprenant au moins une commune de 10 000 habitants et plus (cf. articles L. 2313-1, L. 2313-2, R. 2313-1, R. 2313-2 et R. 5211-15 du CGCT). Pour les caisses des écoles, les EPCI non dotés d'une fiscalité propre et les syndicats mixtes associant exclusivement des communes et des EPCI, il conviendra d'appliquer les ratios prévus respectivement par les articles R. 2313-7, R. 5211-15 et R. 5711-3 du CGCT.

(3) Il convient d'indiquer les moyennes de la catégorie de l'organisme en cause (commune, communauté urbaine, communauté d'agglomération, ...) et les sources d'où sont tirées les informations (statistiques de la direction générale des collectivités locales ou de la direction générale de la comptabilité publique). Il s'agit des moyennes de la dernière année connue.

I – INFORMATIONS GENERALES

MODALITES DE VOTE DU BUDGET

I – L'assemblée délibérante a voté le présent budget par nature :

- au niveau (1) du chapitre pour la section d'investissement.
- avec (2) les programmes d'équipement.
- au niveau (1) du chapitre pour la section de fonctionnement.
- sans (3) vote formel sur chacun des chapitres.

La liste des articles spécialisés sur lesquels l'ordonnateur ne peut procéder à des virements d'article à article est la suivante :

II – En l'absence de mention au paragraphe I ci-dessus, le budget est réputé voté par chapitre, et, en section d'investissement, sans chapitre de dépense « opération d'équipement ».

III – Les provisions sont (4) semi-budgétaires (pas d'inscriptions en recettes de la section d'investissement) .

IV – La comparaison s'effectue par rapport au budget de l'exercice (5).

V – Le présent budget a été voté (6) avec reprise des résultats de l'exercice N-1 après le vote du compte administratif N-1.

(1) A compléter par « du chapitre » ou « de l'article ».

(2) Indiquer « avec » ou « sans » les chapitres opérations d'équipement.

(3) Indiquer « avec » ou « sans » vote formel.

(4) A compléter par un seul des deux choix suivants :

- semi-budgétaires (pas d'inscription en recette de la section d'investissement) ;
- budgétaires (délibération n° du).

(5) Budget de l'exercice = budget primitif + budget supplémentaire + décision modificative, s'il y a lieu.

(6) A compléter par un seul des trois choix suivants :

- sans reprise des résultats de l'exercice N-1 ;
- avec reprise des résultats de l'exercice N-1 après le vote du compte administratif N-1 ;
- avec reprise anticipée des résultats de l'exercice N-1.

II – PRESENTATION GENERALE DU BUDGET

VUE D'ENSEMBLE

FONCTIONNEMENT

		DEPENSES DE LA SECTION DE FONCTIONNEMENT	RECETTES DE LA SECTION DE FONCTIONNEMENT
V O T E	CREDITS DE FONCTIONNEMENT VOTES AU TITRE DU PRESENT BUDGET (1)	0,00	0,00
+		+	+
R E P O R T S	RESTES A REALISER (R.A.R) DE L'EXERCICE PRECEDENT (2)	0,00	0,00
	002 RESULTAT DE FONCTIONNEMENT REPORTE (2)	(si déficit) 0,00	(si excédent) 0,00
=		=	=
TOTAL DE LA SECTION DE FONCTIONNEMENT (3)		0,00	0,00

INVESTISSEMENT

		DEPENSES DE LA SECTION D'INVESTISSEMENT	RECETTES DE LA SECTION D'INVESTISSEMENT
V O T E	CREDITS D'INVESTISSEMENT (1) VOTES AU TITRE DU PRESENT BUDGET (y compris le compte 1068)	0,00	0,00
+		+	+
R E P O R T S	RESTES A REALISER (R.A.R) DE L'EXERCICE PRECEDENT (2)	0,00	0,00
	001 SOLDE D'EXECUTION DE LA SECTION D'INVESTISSEMENT REPORTE (2)	(si solde négatif) 0,00	(si solde positif) 0,00
=		=	=
TOTAL DE LA SECTION D'INVESTISSEMENT (3)		0,00	0,00

TOTAL

TOTAL DU BUDGET (3)	0,00	0,00
----------------------------	-------------	-------------

(1) Au budget primitif, les crédits votés correspondent aux crédits votés lors de cette étape budgétaire. De même, pour les décisions modificatives et le budget supplémentaire, les crédits votés correspondent aux crédits votés lors de l'étape budgétaire sans sommation avec ceux antérieurement votés lors du même exercice.

(2) A servir uniquement en cas de reprise des résultats de l'exercice précédent, soit après le vote du compte administratif, soit en cas de reprise anticipée des résultats.

Les restes à réaliser de la section de fonctionnement correspondent en dépenses, aux dépenses engagées non mandatées et non rattachées telles qu'elles ressortent de la comptabilité des engagements et en recettes, aux recettes certaines n'ayant pas donné lieu à l'émission d'un titre et non rattachées (R. 2311-11 du CGCT).

Les restes à réaliser de la section d'investissement correspondent en dépenses, aux dépenses engagées non mandatées au 31/12 de l'exercice précédent telles qu'elles ressortent de la comptabilité des engagements et aux recettes certaines n'ayant pas donné lieu à l'émission d'un titre au 31/12 de l'exercice précédent (R. 2311-11 du CGCT).

(3) Total de la section de fonctionnement = RAR + résultat reporté + crédits de fonctionnement votés.

Total de la section d'investissement = RAR + solde d'exécution reporté + crédits d'investissement votés.

Total du budget = Total de la section de fonctionnement + Total de la section d'investissement.

II - PRESENTATION GENERALE DU BUDGET

SECTION DE FONCTIONNEMENT – CHAPITRES

DEPENSES DE FONCTIONNEMENT

Chap.	Libellé	Budget de l'exercice (1) I	Restes à réaliser N-1 (2) II	Propositions nouvelles	VOTE (3) III	TOTAL IV = I + II + III
011	Charges à caractère général	227 900,00	0,00	-205 000,00	0,00	227 900,00
012	Charges de personnel, frais assimilés	0,00	0,00	0,00	0,00	0,00
014	Atténuations de produits	0,00	0,00	0,00	0,00	0,00
65	Autres charges de gestion courante	159 767,14	0,00	0,00	0,00	159 767,14
656	Frais fonctionnement des groupes d'élus	0,00	0,00	0,00	0,00	0,00
Total des dépenses de gestion courante		387 667,14	0,00	-205 000,00	0,00	387 667,14
66	Charges financières	0,00	0,00	0,00	0,00	0,00
67	Charges exceptionnelles	0,00	0,00	0,00	0,00	0,00
68	Dotations provisions semi-budgétaires (4)	0,00		0,00	0,00	0,00
022	Dépenses imprévues	0,00		0,00	0,00	0,00
Total des dépenses réelles de fonctionnement		387 667,14	0,00	-205 000,00	0,00	387 667,14
023	Virement à la section d'investissement (5)	0,00		0,00	0,00	0,00
042	Opérat° ordre transfert entre sections (5)	781 747,68		0,00	0,00	781 747,68
043	Opérat° ordre intérieur de la section (5)	0,00		0,00	0,00	0,00
Total des dépenses d'ordre de fonctionnement		781 747,68		0,00	0,00	781 747,68
TOTAL		1 169 414,82	0,00	-205 000,00	0,00	1 169 414,82

+

D 002 RESULTAT REPORTE OU ANTICIPE (2)	0,00
---	-------------

=

TOTAL DES DEPENSES DE FONCTIONNEMENT CUMULEES	1 169 414,82
--	---------------------

RECETTES DE FONCTIONNEMENT

Chap.	Libellé	Budget de l'exercice (1) I	Restes à réaliser N-1 (2) II	Propositions nouvelles	VOTE (3) III	TOTAL IV = I + II + III
013	Atténuations de charges	0,00	0,00	0,00	0,00	0,00
70	Produits services, domaine et ventes div	196 896,00	0,00	0,00	0,00	196 896,00
73	Impôts et taxes	0,00	0,00	0,00	0,00	0,00
74	Dotations et participations	0,00	0,00	0,00	0,00	0,00
75	Autres produits de gestion courante	0,00	0,00	0,00	0,00	0,00
Total des recettes de gestion courante		196 896,00	0,00	0,00	0,00	196 896,00
76	Produits financiers	0,00	0,00	0,00	0,00	0,00
77	Produits exceptionnels	0,00	0,00	0,00	0,00	0,00
78	Reprises provisions semi-budgétaires (4)	0,00		0,00	0,00	0,00
Total des recettes réelles de fonctionnement		196 896,00	0,00	0,00	0,00	196 896,00
042	Opérat° ordre transfert entre sections (5)	756 159,12		-205 000,00	0,00	756 159,12
043	Opérat° ordre intérieur de la section (5)	0,00		0,00	0,00	0,00
Total des recettes d'ordre de fonctionnement		756 159,12		-205 000,00	0,00	756 159,12
TOTAL		953 055,12	0,00	-205 000,00	0,00	953 055,12

+

R 002 RESULTAT REPORTE OU ANTICIPE (2)	216 359,70
---	-------------------

=

TOTAL DES RECETTES DE FONCTIONNEMENT CUMULEES	1 169 414,82
--	---------------------

Pour information :

AUTOFINANCEMENT PREVISIONNEL DÉGAGÉ AU PROFIT DE LA SECTION D'INVESTISSEMENT (6)	25 588,56
---	------------------

Il s'agit, pour un budget voté en équilibre, des ressources propres correspondant à l'excédent des recettes réelles de fonctionnement sur les dépenses réelles de fonctionnement. Il sert à financer le remboursement du capital de la dette et les nouveaux investissements de la commune ou de l'établissement.

(1) Cf. Modalités de vote I-B.

(2) La colonne RAR n'est à renseigner qu'en l'absence de reprise anticipée du résultat lors du vote du budget primitif.

(3) Il s'agit des nouveaux crédits votés lors de la présente délibération, hors RAR.

(4) Si la commune ou l'établissement applique le régime des provisions semi-budgétaires.

(5) DF 023 = RI 021 ; DI 040 = RF 042 ; RI 040 = DF 042 ; DI 041 = RI 041 ; DF 043 = RF 043.

(6) Solde de l'opération DF 023 + DF 042 - RF 042 ou solde de l'opération RI 021 + RI 040 - DI 040.

Envoyé en préfecture le 21/10/2021

Reçu en préfecture le 21/10/2021

Affiché le

The logo for SLOW, consisting of the word "SLOW" in a stylized, italicized blue font.

ID : 033-200069581-20211013-D2021_177-DE

II – PRESENTATION GENERALE DU BUDGET

SECTION D'INVESTISSEMENT – CHAPITRES

DEPENSES D'INVESTISSEMENT

Chap.	Libellé	Budget de l'exercice (1) I	Restes à réaliser N-1 (2) II	Propositions nouvelles	VOTE (3) III	TOTAL IV = I + II + III
010	Stocks (5)	0,00	0,00	0,00	0,00	0,00
20	Immobilisations incorporelles (sauf 204)	0,00	0,00	0,00	0,00	0,00
204	Subventions d'équipement versées	0,00	0,00	0,00	0,00	0,00
21	Immobilisations corporelles	0,00	0,00	0,00	0,00	0,00
22	Immobilisations reçues en affectation (6)	0,00	0,00	0,00	0,00	0,00
23	Immobilisations en cours	0,00	0,00	0,00	0,00	0,00
	Total des opérations d'équipement	0,00	0,00	0,00	0,00	0,00
	Total des dépenses d'équipement	0,00	0,00	0,00	0,00	0,00
10	Dotations, fonds divers et réserves	0,00	0,00	0,00	0,00	0,00
13	Subventions d'investissement	0,00	0,00	0,00	0,00	0,00
16	Emprunts et dettes assimilées	0,00	0,00	0,00	0,00	0,00
18	Compte de liaison : affectat° (BA,régie) (7)	0,00	0,00	0,00	0,00	0,00
26	Participat° et créances rattachées	0,00	0,00	0,00	0,00	0,00
27	Autres immobilisations financières	0,00	0,00	0,00	0,00	0,00
020	Dépenses imprévues	0,00		0,00	0,00	0,00
	Total des dépenses financières	0,00	0,00	0,00	0,00	0,00
45...	Total des opé. pour compte de tiers(8)	0,00	0,00	0,00	0,00	0,00
	Total des dépenses réelles d'investissement	0,00	0,00	0,00	0,00	0,00
040	Opérat° ordre transfert entre sections (4)	756 159,12		-205 000,00	0,00	756 159,12
041	Opérations patrimoniales (4)	0,00		0,00	0,00	0,00
	Total des dépenses d'ordre d'investissement	756 159,12		-205 000,00	0,00	756 159,12
	TOTAL	756 159,12	0,00	-205 000,00	0,00	756 159,12

+

D 001 SOLDE D'EXECUTION NEGATIF REPORTE OU ANTICIPE (2)

=

TOTAL DES DEPENSES D'INVESTISSEMENT CUMULEES

1 120 334,40

RECETTES D'INVESTISSEMENT

Chap.	Libellé	Budget de l'exercice(1) I	Restes à réaliser N-1 (2) II	Propositions nouvelles	VOTE (3) III	TOTAL IV = I + II + III
010	Stocks (5)	0,00	0,00	0,00	0,00	0,00
13	Subventions d'investissement (hors 138)	0,00	0,00	0,00	0,00	0,00
16	Emprunts et dettes assimilées (hors165)	338 586,72	0,00	-205 000,00	0,00	338 586,72
20	Immobilisations incorporelles (sauf 204)	0,00	0,00	0,00	0,00	0,00
204	Subventions d'équipement versées	0,00	0,00	0,00	0,00	0,00
21	Immobilisations corporelles	0,00	0,00	0,00	0,00	0,00
22	Immobilisations reçues en affectation (6)	0,00	0,00	0,00	0,00	0,00
23	Immobilisations en cours	0,00	0,00	0,00	0,00	0,00
	Total des recettes d'équipement	338 586,72	0,00	-205 000,00	0,00	338 586,72
10	Dotations, fonds divers et réserves (hors 1068)	0,00	0,00	0,00	0,00	0,00
1068	Excédents de fonctionnement capitalisés (9)	0,00	0,00	0,00	0,00	0,00
138	Autres subvent° invest. non transf.	0,00	0,00	0,00	0,00	0,00
165	Dépôts et cautionnements reçus	0,00	0,00	0,00	0,00	0,00
18	Compte de liaison : affectat° (BA,régie) (7)	0,00	0,00	0,00	0,00	0,00
26	Participat° et créances rattachées	0,00	0,00	0,00	0,00	0,00
27	Autres immobilisations financières	0,00	0,00	0,00	0,00	0,00
024	Produits des cessions d'immobilisations	0,00	0,00	0,00	0,00	0,00
	Total des recettes financières	0,00	0,00	0,00	0,00	0,00
45...	Total des opé. pour le compte de tiers (8)	0,00	0,00	0,00	0,00	0,00
	Total des recettes réelles d'investissement	338 586,72	0,00	-205 000,00	0,00	338 586,72
021	Virement de la sect° de fonctionnement (4)	0,00		0,00	0,00	0,00
040	Opérat° ordre transfert entre sections (4)	781 747,68		0,00	0,00	781 747,68

Chap.	Libellé	Budget de l'exercice(1) I	Restes à réaliser N-1 (2) II	Propositions nouvelles	Affiché le VOTE (3) III	IV = I + II + III
041	Opérations patrimoniales (4)	0,00		0,00	0,00	0,00
Total des recettes d'ordre d'investissement		781 747,68		0,00	0,00	781 747,68
TOTAL		1 120 334,40	0,00	-205 000,00	0,00	1 120 334,40

+

R 001 SOLDE D'EXECUTION POSITIF REPORTE OU ANTICIPE (2)	0,00
--	-------------

=

TOTAL DES RECETTES D'INVESTISSEMENT CUMULEES	1 120 334,40
---	---------------------

Pour information :

Il s'agit, pour un budget voté en équilibre, des ressources propres correspondant à l'excédent des recettes réelles de fonctionnement sur les dépenses réelles de fonctionnement. Il sert à financer le remboursement du capital de la dette et les nouveaux investissements de la commune ou de l'établissement.

**AUTOFINANCEMENT PREVISIONNEL
DÉGAGÉ PAR LA SECTION DE
FONCTIONNEMENT (10)**

25 588,56

(1) Cf. Modalités de vote I-B.

(2) Inscrire en cas de reprise des résultats de l'exercice précédent (après vote du compte administratif) ou si reprise anticipée des résultats.

(3) Le vote de l'organe délibérant porte uniquement sur les propositions nouvelles.

(4) $DF\ 023 = RI\ 021$; $DI\ 040 = RF\ 042$; $RI\ 040 = DF\ 042$; $DI\ 041 = RI\ 041$; $DF\ 043 = RF\ 043$.

(5) A servir uniquement dans le cadre d'un suivi des stocks selon la méthode de l'inventaire permanent simplifié autorisée pour les seules opérations d'aménagements (lotissement, ZAC...) par ailleurs retracées dans le cadre de budgets annexes.

(6) En dépenses, le chapitre 22 retrace les travaux d'investissement réalisés sur les biens reçus en affectation. En recette, il retrace, le cas échéant, l'annulation de tels travaux effectués sur un exercice antérieur.

(7) A servir uniquement lorsque la commune ou l'établissement effectue une dotation initiale en espèces au profit d'un service public non personnalisé qu'elle ou qu'il crée.

(8) Seul le total des opérations pour compte de tiers figure sur cet état (voir le détail Annexe IV A9).

(9) Le compte 1068 n'est pas un chapitre mais un article du chapitre 10.

(10) Solde de l'opération $DF\ 023 + DF\ 042 - RF\ 042$ ou solde de l'opération $RI\ 021 + RI\ 040 - DI\ 040$.

II – PRESENTATION GENERALE DU BUDGET**BALANCE GENERALE DU BUDGET****1 – DEPENSES (du présent budget + restes à réaliser)**

	FONCTIONNEMENT	Opérations réelles (1)	Opérations d'ordre (2)	TOTAL
011	Charges à caractère général	0,00		0,00
012	Charges de personnel, frais assimilés	0,00		0,00
014	Atténuations de produits	0,00		0,00
60	<i>Achats et variation des stocks (3)</i>		0,00	0,00
65	Autres charges de gestion courante	0,00		0,00
656	Frais fonctionnement des groupes d'élus (4)	0,00		0,00
66	Charges financières	0,00	0,00	0,00
67	Charges exceptionnelles	0,00	0,00	0,00
68	Dot. aux amortissements et provisions	0,00	0,00	0,00
71	<i>Production stockée (ou déstockage) (3)</i>		0,00	0,00
022	Dépenses imprévues	0,00		0,00
023	<i>Virement à la section d'investissement</i>		0,00	0,00
Dépenses de fonctionnement – Total		0,00	0,00	0,00

+

D 002 RESULTAT REPORTE OU ANTICIPE**0,00**

=

TOTAL DES DEPENSES DE FONCTIONNEMENT CUMULEES**0,00**

	INVESTISSEMENT	Opérations réelles (1)	Opérations d'ordre (2)	TOTAL
10	Dotations, fonds divers et réserves	0,00	0,00	0,00
13	Subventions d'investissement	0,00	0,00	0,00
15	<i>Provisions pour risques et charges (5)</i>		0,00	0,00
16	Emprunts et dettes assimilées (sauf 1688 non budgétaire)	0,00	0,00	0,00
18	Compte de liaison : affectat° (BA,régie)	(8) 0,00		0,00
	Total des opérations d'équipement	0,00		0,00
198	<i>Neutral. amort. subv. équip. versées</i>		0,00	0,00
20	Immobilisations incorporelles (sauf 204) (6)	0,00	0,00	0,00
204	Subventions d'équipement versées	0,00	0,00	0,00
21	Immobilisations corporelles (6)	0,00	0,00	0,00
22	Immobilisations reçues en affectation (6)	(9) 0,00	0,00	0,00
23	Immobilisations en cours (6)	0,00	0,00	0,00
26	Participations et créances rattachées	0,00	0,00	0,00
27	Autres immobilisations financières	0,00	0,00	0,00
28	<i>Amortissement des immobilisations (reprises)</i>		0,00	0,00
29	<i>Prov. pour dépréciat° immobilisations (5)</i>		0,00	0,00
39	<i>Prov. dépréciat° des stocks et en-cours (5)</i>		0,00	0,00
45...	Total des opérations pour compte de tiers (7)	0,00	0,00	0,00
481	<i>Charges à rép. sur plusieurs exercices</i>		0,00	0,00
49	<i>Prov. dépréc. comptes de tiers (5)</i>		0,00	0,00
59	<i>Prov. dépréc. comptes financiers (5)</i>		0,00	0,00
3...	Stocks	0,00	0,00	0,00
020	Dépenses imprévues	0,00		0,00
Dépenses d'investissement – Total		0,00	0,00	0,00

+

D 001 SOLDE D'EXECUTION NEGATIF REPORTE OU ANTICIPE**0,00**

=

TOTAL DES DEPENSES D'INVESTISSEMENT CUMULEES**0,00**

- (1) Y compris les opérations relatives au rattachement des charges et des produits et les opérations d'ordre semi-budgétaires.
- (2) Voir liste des opérations d'ordre.
- (3) Permet de retracer des opérations particulières telles que les opérations de stocks liées à la tenue d'un inventaire permanent simplifié.
- (4) Communes, communautés d'agglomération et communautés urbaines de plus de 100 000 habitants.
- (5) Si la commune ou l'établissement applique le régime des provisions budgétaires.
- (6) Hors chapitres « opérations d'équipement ».
- (7) Seul le total des opérations pour compte de tiers figure sur cet état (voir le détail Annexe IV A9).
- (8) A servir uniquement lorsque la commune ou l'établissement effectue une dotation initiale en espèces au profit d'un service public non personnalisé qu'elle ou qu'il crée.
- (9) En dépenses, le chapitre 22 retrace les travaux d'investissement réalisés sur les biens reçus en affectation. En recette, il retrace, le cas échéant, l'annulation de tels travaux effectués sur un exercice antérieur.

II – PRESENTATION GENERALE DU BUDGET

BALANCE GENERALE DU BUDGET

2 – RECETTES (du présent budget + restes à réaliser)

	FONCTIONNEMENT	Opérations réelles (1)	Opérations d'ordre (2)	TOTAL
013	Atténuations de charges	0,00		0,00
60	<i>Achats et variation des stocks (3)</i>		0,00	0,00
70	Produits services, domaine et ventes div	0,00		0,00
71	<i>Production stockée (ou déstockage)</i>		0,00	0,00
72	<i>Production immobilisée</i>		0,00	0,00
73	Impôts et taxes	0,00		0,00
74	Dotations et participations	0,00		0,00
75	Autres produits de gestion courante	0,00	0,00	0,00
76	Produits financiers	0,00	0,00	0,00
77	Produits exceptionnels	0,00	0,00	0,00
78	Reprise sur amortissements et provisions	0,00	0,00	0,00
79	<i>Transferts de charges</i>		0,00	0,00
Recettes de fonctionnement – Total		0,00	0,00	0,00

+

R 002 RESULTAT REPORTE OU ANTICIPE	0,00
---	-------------

0,00

=

TOTAL DES RECETTES DE FONCTIONNEMENT CUMULEES	0,00
--	-------------

0,00

	INVESTISSEMENT	Opérations réelles (1)	Opérations d'ordre (2)	TOTAL
10	Dotations, fonds divers et réserves (sauf 1068)	0,00	0,00	0,00
13	Subventions d'investissement	0,00	0,00	0,00
15	<i>Provisions pour risques et charges (4)</i>		0,00	0,00
16	Emprunts et dettes assimilées (sauf 1688 non budgétaires)	0,00	0,00	0,00
18	Compte de liaison : affectat° (BA,régie)	(6) 0,00		0,00
20	Immobilisations incorporelles (sauf 204)	0,00	0,00	0,00
204	Subventions d'équipement versées	0,00	0,00	0,00
21	Immobilisations corporelles	0,00	0,00	0,00
22	Immobilisations reçues en affectation	(7) 0,00	0,00	0,00
23	Immobilisations en cours	0,00	0,00	0,00
26	Participations et créances rattachées	0,00	0,00	0,00
27	Autres immobilisations financières	0,00	0,00	0,00
28	<i>Amortissement des immobilisations</i>		0,00	0,00
29	<i>Prov. pour dépréciat° immobilisations (4)</i>		0,00	0,00
39	<i>Prov. dépréciat° des stocks et en-cours (4)</i>		0,00	0,00
45...	Opérations pour compte de tiers (5)	0,00	0,00	0,00
481	<i>Charges à rép. sur plusieurs exercices</i>		0,00	0,00
49	<i>Prov. dépréc. comptes de tiers (4)</i>		0,00	0,00
59	<i>Prov. dépréc. comptes financiers (4)</i>		0,00	0,00
3...	Stocks	0,00	0,00	0,00
021	<i>Virement de la sect° de fonctionnement</i>		0,00	0,00
024	Produits des cessions d'immobilisations	0,00		0,00
Recettes d'investissement – Total		0,00	0,00	0,00

+

R 001 SOLDE D'EXECUTION POSITIF REPORTE OU ANTICIPE	0,00
--	-------------

0,00

+

AFFECTATION AU COMPTE 1068	0,00
-----------------------------------	-------------

0,00

=

TOTAL DES RECETTES D'INVESTISSEMENT CUMULEES	0,00
---	-------------

0,00

- (1) Y compris les opérations relatives au rattachement des charges et des produits et les opérations d'ordre semi-budgétaires.
- (2) Voir liste des opérations d'ordre.
- (3) Permet de retracer des opérations particulières telles que les opérations de stocks liées à la tenue d'un inventaire permanent simplifié.
- (4) Si la commune ou l'établissement applique le régime des provisions budgétaires.
- (5) Seul le total des opérations pour compte de tiers figure sur cet état (voir le détail Annexe IV A9).
- (6) A servir uniquement lorsque la commune ou l'établissement effectue une dotation initiale en espèces au profit d'un service public non personnalisé qu'elle ou qu'il crée.
- (7) En dépenses, le chapitre 22 retrace les travaux d'investissement réalisés sur les biens reçus en affectation. En recette, il retrace, le cas échéant, l'annulation de tels travaux effectués sur un exercice antérieur.

III – VOTE DU BUDGET**SECTION DE FONCTIONNEMENT – DETAIL DES DEPENSES**

Chap / art (1)	Libellé (1)	Budget de l'exercice (2)	Propositions nouvelles (3)	Vote (4)
011	Charges à caractère général	227 900,00	-205 000,00	0,00
6015	Terrains à aménager	180 000,00	-180 000,00	0,00
6045	Achats études, prestat° services (terrai	25 400,00	-20 000,00	0,00
605	Achats matériel, équipements et travaux	7 500,00	0,00	0,00
60611	Eau et assainissement	1 000,00	0,00	0,00
60612	Energie - Electricité	800,00	0,00	0,00
608	Frais accessoires sur terrains en cours	5 000,00	-5 000,00	0,00
615231	Entretien, réparations voiries	7 000,00	0,00	0,00
63512	Taxes foncières	1 200,00	0,00	0,00
012	Charges de personnel, frais assimilés	0,00	0,00	0,00
014	Atténuations de produits	0,00	0,00	0,00
65	Autres charges de gestion courante	159 767,14	0,00	0,00
6522	Reverst excédent BA admin. au principal	159 757,14	0,00	0,00
65888	Autres	10,00	0,00	0,00
656	Frais fonctionnement des groupes d'élus	0,00	0,00	0,00
TOTAL = DEPENSES DE GESTION DES SERVICES (a) = (011 + 012 + 014 + 65 + 656)		387 667,14	-205 000,00	0,00
66	Charges financières (b)	0,00	0,00	0,00
67	Charges exceptionnelles (c)	0,00	0,00	0,00
68	Dotations provisions semi-budgétaires (d) (6)	0,00	0,00	0,00
022	Dépenses imprévues (e)	0,00	0,00	0,00
TOTAL DES DEPENSES REELLES = a + b + c + d + e		387 667,14	-205 000,00	0,00
023	Virement à la section d'investissement	0,00	0,00	0,00
042	Opérat° ordre transfert entre sections (7) (8) (9)	781 747,68	0,00	0,00
7133	Variat° en-cours de production biens	543 659,12	0,00	0,00
71355	Variat° stocks terrains aménagés	238 088,56	0,00	0,00
TOTAL DES PRELEVEMENTS AU PROFIT DE LA SECTION D'INVESTISSEMENT		781 747,68	0,00	0,00
043	Opérat° ordre intérieur de la section (10)	0,00	0,00	0,00
TOTAL DES DEPENSES D'ORDRE		781 747,68	0,00	0,00
TOTAL DES DEPENSES DE FONCTIONNEMENT DE L'EXERCICE (= Total des opérations réelles et d'ordre)		1 169 414,82	-205 000,00	0,00

+

RESTES A REALISER N-1 (11)	0,00
-----------------------------------	-------------

+

D 002 RESULTAT REPORTE OU ANTICIPE (11)	0,00
--	-------------

=

TOTAL DES DEPENSES DE FONCTIONNEMENT CUMULEES	0,00
--	-------------

Détail du calcul des ICNE au compte 66112 (5)

Montant des ICNE de l'exercice	0,00
Montant des ICNE de l'exercice N-1	0,00
= Différence ICNE N – ICNE N-1	0,00

(1) Détailler les chapitres budgétaires par article conformément au plan de comptes appliqué par la commune ou l'établissement.

(2) Cf. Modalités de vote I-B.

(3) Hors restes à réaliser.

(4) Le vote de l'organe délibérant porte uniquement sur les propositions nouvelles.

(5) Le montant des ICNE de l'exercice correspond au montant de l'étape en cours cumulé aux crédits de l'exercice. Si le montant des ICNE de l'exercice est inférieur au montant de l'exercice N-1, le montant du compte 66112 sera négatif.

(6) Si la commune ou l'établissement applique le régime des provisions semi-budgétaires.

(7) Cf. définitions du chapitre des opérations d'ordre, DF 042 = RI 040.

(8) Aucune prévision budgétaire ne doit figurer aux articles 675 et 676 (cf. chapitre 024 « produit des cessions d'immobilisation »).

(9) Le compte 6815 peut figurer dans le détail du chapitre 042 si la commune ou l'établissement applique le régime des provisions budgétaires.

(10) Chapitre destiné à retracer les opérations particulières telles que les opérations de stocks ou liées à la tenue d'un inventaire permanent simplifié.

(11) Inscrire en cas de reprise des résultats de l'exercice précédent (après vote du compte administratif ou si reprise anticipée des résultats).

III – VOTE DU BUDGET**SECTION DE FONCTIONNEMENT – DETAIL DES RECETTES**

Chap / art (1)	Libellé (1)	Budget de l'exercice (2)	Propositions nouvelles (3)	Vote (4)
013	Atténuations de charges	0,00	0,00	0,00
70	Produits services, domaine et ventes div	196 896,00	0,00	0,00
7015	Ventes de terrains aménagés	196 896,00	0,00	0,00
73	Impôts et taxes	0,00	0,00	0,00
74	Dotations et participations	0,00	0,00	0,00
75	Autres produits de gestion courante	0,00	0,00	0,00
TOTAL = RECETTES DE GESTION DES SERVICES (a) = 70 + 73 + 74 + 75 + 013		196 896,00	0,00	0,00
76	Produits financiers (b)	0,00	0,00	0,00
77	Produits exceptionnels (c)	0,00	0,00	0,00
78	Reprises provisions semi-budgétaires (d) (5)	0,00	0,00	0,00
TOTAL DES RECETTES REELLES = a + b + c + d		196 896,00	0,00	0,00
042	Opérat° ordre transfert entre sections (6) (7) (8)	756 159,12	-205 000,00	0,00
7133	Variat° en-cours de production biens	205 000,00	-205 000,00	0,00
71355	Variat° stocks terrains aménagés	551 159,12	0,00	0,00
043	Opérat° ordre intérieur de la section (9)	0,00	0,00	0,00
TOTAL DES RECETTES D'ORDRE		756 159,12	-205 000,00	0,00
TOTAL DES RECETTES DE FONCTIONNEMENT DE L'EXERCICE (= Total des opérations réelles et d'ordre)		953 055,12	-205 000,00	0,00

+

RESTES A REALISER N-1 (10)	0,00
-----------------------------------	-------------

+

R 002 RESULTAT REPORTE OU ANTICIPE (10)	0,00
--	-------------

=

TOTAL DES RECETTES DE FONCTIONNEMENT CUMULEES	0,00
--	-------------

Détail du calcul des ICNE au compte 7622 (11)

Montant des ICNE de l'exercice	0,00
Montant des ICNE de l'exercice N-1	0,00
= Différence ICNE N – ICNE N-1	0,00

(1) Détailler les chapitres budgétaires par article conformément au plan de comptes appliqué par la commune ou l'établissement.

(2) Cf. Modalités de vote I-B.

(3) Hors restes à réaliser.

(4) Le vote de l'assemblée porte uniquement sur les propositions nouvelles.

(5) Si la commune ou l'établissement applique le régime des provisions semi-budgétaires.

(6) Cf. définitions du chapitre des opérations d'ordre, RF 042 = DI 040.

(7) Aucune prévision budgétaire ne doit figurer aux articles 775 et 776 (cf. chapitre 024 « produit des cessions d'immobilisation »).

(8) Le compte 7815 peut figurer dans le détail du chapitre 042 si la commune ou l'établissement applique le régime des provisions budgétaires.

(9) Chapitre destiné à retracer les opérations particulières telles que les opérations de stocks ou liées à la tenue d'un inventaire permanent simplifié.

(10) Inscrire en cas de reprise des résultats de l'exercice précédent (après vote du compte administratif ou si reprise anticipée des résultats).

(11) Le montant des ICNE de l'exercice correspond au montant de l'étape en cours cumulé aux crédits de l'exercice. Si le montant des ICNE de l'exercice est inférieur au montant de l'exercice N-1, le montant du compte 7622 sera négatif.

III – VOTE DU BUDGET**SECTION D'INVESTISSEMENT – DETAIL DES DEPENSES**

Chap / art (1)	Libellé (1)	Budget de l'exercice (2)	Propositions nouvelles (3)	Vote (4)
010	Stocks	0,00	0,00	0,00
20	Immobilisations incorporelles (sauf opérations et 204)	0,00	0,00	0,00
204	Subventions d'équipement versées (hors opérations)	0,00	0,00	0,00
21	Immobilisations corporelles (hors opérations)	0,00	0,00	0,00
22	Immobilisations reçues en affectation (hors opérations)	0,00	0,00	0,00
23	Immobilisations en cours (hors opérations)	0,00	0,00	0,00
Total des dépenses d'équipement		0,00	0,00	0,00
10	Dotations, fonds divers et réserves	0,00	0,00	0,00
13	Subventions d'investissement	0,00	0,00	0,00
16	Emprunts et dettes assimilées	0,00	0,00	0,00
18	Compte de liaison : affectat° (BA,régie)	0,00	0,00	0,00
26	Participat° et créances rattachées	0,00	0,00	0,00
27	Autres immobilisations financières	0,00	0,00	0,00
020	Dépenses imprévues	0,00	0,00	0,00
Total des dépenses financières		0,00	0,00	0,00
Total des dépenses d'opérations pour compte de tiers		0,00	0,00	0,00
TOTAL DEPENSES REELLES		0,00	0,00	0,00
040	Opérat° ordre transfert entre sections (7)	756 159,12	-205 000,00	0,00
	Reprises sur autofinancement antérieur (8)	0,00	0,00	0,00
	Charges transférées (9)	756 159,12	-205 000,00	0,00
315	Terrains à aménager	180 000,00	-180 000,00	0,00
3354	Etudes et prestations de services	20 000,00	-20 000,00	0,00
33581	Frais accessoires	5 000,00	-5 000,00	0,00
3555	Terrains aménagés	551 159,12	0,00	0,00
041	Opérations patrimoniales (10)	0,00	0,00	0,00
TOTAL DEPENSES D'ORDRE		756 159,12	-205 000,00	0,00
TOTAL DES DEPENSES D'INVESTISSEMENT DE L'EXERCICE (= Total des dépenses réelles et d'ordre)		756 159,12	-205 000,00	0,00

+

RESTES A REALISER N-1 (11)	0,00
-----------------------------------	-------------

+

D 001 SOLDE D'EXECUTION NEGATIF REPORTE OU ANTICIPE (11)	0,00
---	-------------

=

TOTAL DES DEPENSES D'INVESTISSEMENT CUMULEES	0,00
---	-------------

(1) Détailler les chapitres budgétaires par article conformément au plan de comptes appliqué par la commune ou l'établissement.

(2) Cf. Modalités de vote, I-B.

(3) Hors restes à réaliser.

(4) Le vote de l'organe délibérant porte uniquement sur les propositions nouvelles.

(5) Voir état III B 3 pour le détail des opérations d'équipement.

(6) Voir annexe IV A 9 pour le détail des opérations pour compte de tiers.

(7) Cf. définitions du chapitre des opérations d'ordre, *DI 040 = RF 042*.

(8) Les comptes 15, 29, 39, 49 et 59 peuvent figurer dans le détail du chapitre 040 si la commune ou l'établissement applique le régime des provisions budgétaires.

(9) Aucune prévision budgétaire ne doit figurer à l'article 192 (cf. chapitre 024 « produit des cessions d'immobilisation »).

(10) Cf. définitions du chapitre des opérations d'ordre, *DI 041 = RI 041*.

(11) Inscrive en cas de reprise des résultats de l'exercice précédent (après vote du compte administratif ou si reprise anticipée des résultats).

III – VOTE DU BUDGET**SECTION D'INVESTISSEMENT – DETAIL DES RECETTES**

Chap / art (1)	Libellé (1)	Budget de l'exercice (2)	Propositions nouvelles (3)	Vote (4)
010	Stocks	0,00	0,00	0,00
13	Subventions d'investissement (hors 138)	0,00	0,00	0,00
16	Emprunts et dettes assimilées (hors 165)	338 586,72	-205 000,00	0,00
168748	Dettes - Autres communes	338 586,72	-205 000,00	0,00
20	Immobilisations incorporelles (sauf 204)	0,00	0,00	0,00
204	Subventions d'équipement versées	0,00	0,00	0,00
21	Immobilisations corporelles	0,00	0,00	0,00
22	Immobilisations reçues en affectation	0,00	0,00	0,00
23	Immobilisations en cours	0,00	0,00	0,00
Total des recettes d'équipement		338 586,72	-205 000,00	0,00
10	Dotations, fonds divers et réserves	0,00	0,00	0,00
138	Autres subvent° invest. non transf.	0,00	0,00	0,00
165	Dépôts et cautionnements reçus	0,00	0,00	0,00
18	Compte de liaison : affectat° (BA,régie)	0,00	0,00	0,00
26	Participat° et créances rattachées	0,00	0,00	0,00
27	Autres immobilisations financières	0,00	0,00	0,00
024	Produits des cessions d'immobilisations	0,00	0,00	0,00
Total des recettes financières		0,00	0,00	0,00
Total des recettes d'opérations pour compte de tiers		0,00	0,00	0,00
TOTAL RECETTES REELLES		338 586,72	-205 000,00	0,00
021	Virement de la sect° de fonctionnement	0,00	0,00	0,00
040	Opérat° ordre transfert entre sections (6) (7) (8)	781 747,68	0,00	0,00
3355	Travaux	543 659,12	0,00	0,00
3555	Terrains aménagés	238 088,56	0,00	0,00
TOTAL DES PRELEVEMENTS PROVENANT DE LA SECTION DE FONCTIONNEMENT		781 747,68	0,00	0,00
041	Opérations patrimoniales (9)	0,00	0,00	0,00
TOTAL RECETTES D'ORDRE		781 747,68	0,00	0,00
TOTAL DES RECETTES D'INVESTISSEMENT DE L'EXERCICE (= Total des recettes réelles et d'ordre)		1 120 334,40	-205 000,00	0,00

+

RESTES A REALISER N-1 (10)	0,00
-----------------------------------	-------------

+

R 001 SOLDE D'EXECUTION POSITIF REPORTE OU ANTICIPE (10)	0,00
---	-------------

=

TOTAL DES RECETTES D'INVESTISSEMENT CUMULEES	0,00
---	-------------

(1) Détailler les chapitres budgétaires par article conformément au plan de comptes appliqué par la commune ou l'établissement.

(2) Cf. Modalités de vote, I-B.

(3) Hors restes à réaliser.

(4) Le vote de l'organe délibérant porte uniquement sur les propositions nouvelles.

(5) Voir annexe IV A 9 pour le détail des opérations pour compte de tiers.

(6) Cf. définitions du chapitre des opérations d'ordre, RI 040 = DF 042.

(7) Aucune prévision budgétaire ne doit figurer à l'article 192 (cf. chapitre 024 « produit des cessions d'immobilisations »).

(8) Les comptes 15, 29, 39, 49 et 59 peuvent figurer dans le détail du chapitre 040 si la commune ou l'établissement applique le régime des provisions budgétaires.

(9) Cf. définitions du chapitre des opérations d'ordre, DI 041 = RI 041.

(10) Inscrire en cas de reprise des résultats de l'exercice précédent (après vote du compte administratif ou si reprise anticipée des résultats).

III – VOTE DU BUDGET

DETAIL DES CHAPITRES D'OPERATION D'EQUIPEMEN

Cet état ne contient pas d'information.

IV – ANNEXES

ELEMENTS DU BILAN
EQUILIBRE DES OPERATIONS FINANCIERES – DEPENSES

A6.1

DEPENSES A COUVRIR PAR DES RESSOURCES PROPRES

Art. (1)	Libellé (1)	Budget de l'exercice (hors RAR) (BP + BS + DM)	Propositions nouvelles	Vote (2)
DEPENSES TOTALES A COUVRIR PAR DES RESSOURCES PROPRES =A + B		I 0,00	0,00	II 0,00
16 Emprunts et dettes assimilées (A)		0,00	0,00	0,00
1631	Emprunts obligataires	0,00	0,00	0,00
1641	Emprunts en euros	0,00	0,00	0,00
1643	Emprunts en devises	0,00	0,00	0,00
16441	Opérat° afférentes à l'emprunt	0,00	0,00	0,00
1671	Avances consolidées du Trésor	0,00	0,00	0,00
1672	Emprunts sur comptes spéciaux du Trésor	0,00	0,00	0,00
1678	Autres emprunts et dettes	0,00	0,00	0,00
1681	Autres emprunts	0,00	0,00	0,00
1682	Bons à moyen terme négociables	0,00	0,00	0,00
1687	Autres dettes	0,00	0,00	0,00
Dépenses et transferts à déduire des ressources propres (B)		0,00	0,00	0,00
10...	Reprise de dotations, fonds divers et réserves			
10...	Reversement de dotations, fonds divers et réserves			
139	Subv. invest. transférées cpte résultat	0,00	0,00	0,00
020	Dépenses imprévues	0,00	0,00	0,00

	Op. de l'exercice III = I + II	Restes à réaliser en dépenses de l'exercice précédent (3)	Solde d'exécution D001 (3)	TOTAL IV
Dépenses à couvrir par des ressources propres	0,00	0,00	364 175,28	364 175,28

(1) Détailler les chapitres budgétaires par article conformément au plan de comptes.

(2) Crédits de l'exercice votés lors de la séance.

(3) Inscrire uniquement si le compte administratif est voté ou en cas de reprise anticipée des résultats de l'exercice précédent.

IV – ANNEXES

ELEMENTS DU BILAN
EQUILIBRE DES OPERATIONS FINANCIERES – RECETTES

A6.2

RESSOURCES PROPRES

Art. (1)	Libellé (1)	Budget de l'exercice (hors RAR) (BP + BS + DM)	Propositions nouvelles	Vote (2)
RECETTES (RESSOURCES PROPRES) = a + b		V	0,00	VI
Ressources propres externes de l'année (a)		0,00	0,00	0,00
10222	FCTVA	0,00	0,00	0,00
10223	TLE	0,00	0,00	0,00
10226	Taxe d'aménagement	0,00	0,00	0,00
10228	Autres fonds	0,00	0,00	0,00
13146	Attributions de compensation d'investissement	0,00	0,00	0,00
13156	Attributions de compensation d'investissement	0,00	0,00	0,00
13246	Attributions de compensation d'investissement	0,00	0,00	0,00
13256	Attributions de compensation d'investissement	0,00	0,00	0,00
138	Autres subvent° invest. non transf.	0,00	0,00	0,00
26...	Participations et créances rattachées			
27...	Autres immobilisations financières			
Ressources propres internes de l'année (b) (3)		0,00	0,00	0,00
15...	Provisions pour risques et charges			
169	Primes de remboursement des obligations	0,00	0,00	0,00
26...	Participations et créances rattachées			
27...	Autres immobilisations financières			
28...	Amortissement des immobilisations			
29...	Prov. pour dépréciat° immobilisations			
39...	Prov. dépréciat° des stocks et en-cours			
481...	Charges à rép. sur plusieurs exercices			
49...	Prov. dépréc. comptes de tiers			
59...	Prov. dépréc. comptes financiers			
024	Produits des cessions d'immobilisations	0,00	0,00	0,00
021	Virement de la sect° de fonctionnement	0,00	0,00	0,00

	Opérations de l'exercice VII = V + VI	Restes à réaliser en recettes de l'exercice précédent (4)	Solde d'exécution R001 (4)	Affectation R1068 (4)	TOTAL VIII
Total ressources propres disponibles	0,00	0,00	0,00	0,00	0,00

	Montant
Dépenses à couvrir par des ressources propres	IV 364 175,28
Ressources propres disponibles	VIII 0,00
Solde	IX = VIII – IV (5) -364 175,28

(1) Les comptes 15, 169, 26, 27, 28, 29, 39, 481, 49 et 59 sont à détailler conformément au plan de comptes.

(2) Crédits de l'exercice votés lors de la séance.

(3) Les comptes 15, 29, 39, 49 et 59 sont présentés uniquement si la commune ou l'établissement applique le régime des provisions budgétaires.

(4) Inscrire uniquement si le compte administratif est voté ou en cas de reprise anticipée des résultats de l'exercice précédent.

(5) Indiquer le signe algébrique.

IV – ANNEXES**DECISIONS EN MATIERE DE TAUX DE CONTRIBUTIONS DIRECTES****D1 – TAUX DE CONTRIBUTIONS DIRECTES**

Libellés	Bases notifiées (si connues à la date de vote)	Variation des bases/(N-1) (%)	Taux appliqués par décision de l'assemblée délibérante (%)	Variation de taux/N-1 (%)	Produit voté par l'assemblée délibérante	Variation du produit/N-1 (%)
Taxe d'habitation	0,00	0,00	0,00	0,00	0,00	0,00
TFPB	0,00	0,00	0,00	0,00	0,00	0,00
TFPNB	0,00	0,00	0,00	0,00	0,00	0,00
CFE	0,00	0,00	0,00	0,00	0,00	0,00
TOTAL	0,00	0,00			0,00	0,00

IV – ANNEXES

ARRETE ET SIGNATURES

Nombre de membres en exercice : 43

Nombre de membres présents : 0

Nombre de suffrages exprimés : 0

VOTES :

Pour : 0

Contre : 0

Abstentions : 0

Date de convocation : 07/10/2021

Présenté par (1),

A Cadillac, le 13/10/2021

,

Délibéré par l'assemblée (2), réunie en session

A Cadillac, le 13/10/2021

Les membres de l'assemblée délibérante (2),

BOUCHET Daniel ,	
CARRUESCO Béatrice ,	
CAZIMAJOU Didier ,	
CHARLOT Didier ,	
CLAVIER Dominique ,	
DAN DOMPIERRE Andréa ,	
DANEY Bernard ,	
DAURAT François ,	
DEPUYDT Jean-Marc ,	
DOREAU Sylvia-Mylène ,	
DORÉ Jocelyn , Président	
DREAU Bernard ,	
DUCOS Laurence ,	
FILLIATRE Thomas ,	
FORTINON Maryse ,	
GARABOS Bruno ,	
GARAT Michel ,	
GAUTHIER Jérôme ,	
GIROIRE Alain ,	
JOINEAU Vincent ,	
LAHITEAU Pierre ,	

IV – ANNEXES
ARRETE ET SIGNATURES

LATAPY Michel ,	
LAULAN Corinne ,	
LE TACON Julien ,	
MASSIEU André ,	
MATEILLE Bernard ,	
MENERET Valérie ,	
PAPIN Jean-Bernard ,	
PEDURAND FREDRERIC ,	
PEIGNEY Patricia ,	
PELLETANT Jean-Marc ,	
PEREZ Jean-Claude ,	
PERNIN Denis ,	
PORTA Sylvie ,	
QUEYRENS Alain ,	
RAPET Pascal ,	
RAYNAL Audrey ,	
REYNE Denis ,	
RIDEAU Mariline ,	
SABATIER QUEYREL Françoise ,	
SOULE Jean-Patrick ,	
TECHENEY Aline ,	

Certifié exécutoire par (1), compte tenu de la transmission en préfecture, le , et de la publication le

A , le

(1) Indiquer le maire ou le président de l'organisme.

(2) L'assemblée délibérante étant : le conseil communautaire.

EXTRAIT DU REGISTRE DES DELIBERATIONS

L'An DEUX MILLE VINGT ET UN, le 13 octobre 2021, à 18h00, le Conseil Communautaire de la COMMUNAUTE DE COMMUNES CONVERGENCE GARONNE dûment convoqué, s'est réuni à BEGUEY sous la présidence de Monsieur Jocelyn DORÉ, Président.

Date de convocation: 7 octobre 2021

Présents: Catherine BERTIN, Daniel BOUCHET, Béatrice CARRUESCO, Didier CAZIMAJOU, Didier CHARLOT, Dominique CLAVIER, , Bernard DANEY, François DAURAT, Jean-Marc DEPUYDT Jocelyn DORÉ, Mylène DOREAU, Bernard DRÉAU, Laurence DUCOS, Thomas FILLIATRE, Maryse FORTINON, Michel GARAT, Jérôme GAUTHIER, Alain GIROIRE, Vincent JOINEAU, Pierre LAHITEAU, Julien LE TACON, André MASSIEU, Valérie MENERET, Jean-Bernard PAPIN, Jean Marc PELLETANT, Jean-Claude PEREZ, Denis PERNIN, Sylvie PORTA, Alain QUEYRENS, Pascal RAPET, Denis REYNE, Mariline RIDEAU, Françoise SABATIER QUEYREL, Jean-Patrick SOULE, Aline TEYCHENEY

Absents: Andreea DAN DOMPIERRE (pouvoir Jean-Patrick SOULÉ), Audrey RAYNAL (pouvoir Vincent JOINEAU), Bernard MATEILLE (pouvoir à Bernard MATEILLE), Bruno GARABOS, Michel LATAPY, Corinne LAULAN, Frédéric PEDURAND, Patricia PEIGNEY,

Secrétaire de séance: Mme Mylène DOREAU

<u>Membres en exercice</u> : 43	<u>Votes</u> :
<u>Présents</u> :36	<u>Exprimés</u> : 39
<u>dont suppléants</u> :0	<u>Abstentions</u> : 0
<u>Absents</u> :8	
<u>Pouvoirs</u> :3	
	POUR : 39
	CONTRE : 0

D2021-177 : FINANCES - BUDGET ANNEXE ZA COUDANES 1 - VOTE D'UNE DECISION MODIFICATIVE N° 2021-002

Rapporteur : M. Dominique CLAVIER

Il est rappelé que conformément à l'article L2312-2 du Code général des collectivités territoriales, le conseil communautaire peut voter les budgets de la collectivité par chapitre et peut procéder à des modifications tout au long de l'exercice budgétaire. M. Dominique CLAVIER, 1er Vice-Président en charge des finances, rappelle que le budget a été voté par chapitre.

Il indique qu'il y a lieu de prendre en compte des modifications suite à des informations collectées après le vote du budget.

SECTION DE FONCTIONNEMENT :

Section	Sens	Affiche Chapitre	Affiche Article	BP2021	DM2021-001	DM2021-002	Budget total	Commentaires	
Fonctionnement	Dépenses	(011) Charges à caractère général	(6015) Terrains à aménager	180 000,00		-180 000,00			
			(6045) Achats d'études, prestations de services (terrains à aménager)	5 400,00			5 400,00	Coudannes 1- Bornage terrain + Nettoyage bache incendie 5400 € HT	
			(6045) Achats d'études, prestations de services (terrains à aménager)	20 000,00		-20 000,00	0,00	COUDANNES 2-études	
			(605) Achats de matériel, équipements et travaux		7 500,00		7 500,00	COUDANNES 1-aménagement paysager + signalétique ZA	
			(60611) Eau et assainissement	1 000,00			1 000,00	Coudannes 1- Bornes Suez Lot 1 et 2 à prévoir - 1000 € HT	
			(60612) Énergie - électricité	800,00			800,00	Coudannes 1-électricité éclairage public 800 € HT	
			(608) frais accessoires	5 000,00		-5 000,00	0,00	COUDANNES 2 - frais divers	
			(615231) Voiries		7 000,00		7 000,00	Réfection éclairage public - candélabres cassés	
			(6236) Catalogues et imprimés				0,00		
			(63512) Taxes foncières	1 200,00			1 200,00	Coudannes 1- Taxes foncières des terrains restant 1200 €	
			Total (011) Charges à caractère général	213 400,00	14 500,00	-205 000,00	22 900,00	0,00	
			(042) Opérations d'ordre de transfert entre sections	(7133) Variation en cours de production	543 659,12			543 659,12	Régularisation stock initial 2020
			(71355) Variation des stocks de terrains aménagés	238 088,56			238 088,56	constatation vente de lots en 2021	
	Total (042) Opérations d'ordre de transfert entre sections	781 747,68	0,00	0,00	781 747,68	Régularisation stock initial 2020			
	(65) Autres charges de gestion courante	(6522) Reversement de l'excédent des budgets annexes à caractère ad	166 757,14	-7 000,00		159 757,14	Reversement au budget principal		
		(658) Charges diverses de la gestion courante				0,00			
		(65888) Autres	10,00			10,00	regul de TVA notamment sur 2020		
		Total (65) Autres charges de gestion courante	166 767,14	-7 000,00	0,00	159 767,14	0,00		
		Total Dépenses	1 161 914,82	7 500,00	-205 000,00	964 414,82			
		Recettes	(002) Résultat d'exploitation reporté	(002) Résultat d'exploitation reporté	216 359,70			216 359,70	RESULTATS 2020
	Total (002) Résultat d'exploitation reporté		216 359,70	0,00	0,00	216 359,70	RESULTATS 2020		
	(042) Opérations		(7133) Variation en cours de production	205 000,00		-205 000,00	0,00	Coudannes 2- Intégration au stock des lots en cours de production au 31/12/2021	
			(71335) Variation des stocks de terrains aménagés	0,00			0,00		
			(71355) Variation des stocks de terrains aménagés	543 659,12	7 500,00		551 159,12	INTEGRATION EN STOCKS DES LOTS ACHEVES AU 31/12/2020	
	Total (042) Opérations d'ordre de transfert entre sections		748 659,12	7 500,00	-205 000,00	551 159,12	0,00		
(70) Ventes de produits fabriqués, prestations de services, march	(7015) Ventes de terrains aménagés		196 896,00			196 896,00	196 896 HT/216 052 TTC (5 terrains dont les compromis sont signés) - 301 168 HT/330 468 TTC reste à vendre (soit les 5 terrains + 3 non vendus)		
	Total (70) Ventes de produits fabriqués, prestations de services, march		196 896,00	0,00	0,00	196 896,00			
(74) Dotations et participations	(74718) Autres					0,00			
	(7472) Régions					0,00			
	(7473) Départements					0,00			
	(7488) Autres attributions et participations					0,00			
Total (74) Dotations et participations	0,00		0,00	0,00	0,00	0,00			
(75) Autres produits de gestion courante	(758) Produits divers de gestion courante				0,00				
	Total (75) Autres produits de gestion courante	0,00	0,00	0,00	0,00	0,00			
(77) Produits exceptionnels	(773) Mandats annulés (sur exercices antérieurs) ou atteints par I				0,00				
	(7788) Produits exceptionnels divers				0,00				
Total (77) Produits exceptionnels	0,00	0,00	0,00	0,00	0,00				
Total Recettes	1 161 914,82	7 500,00	-205 000,00	964 414,82					

SECTION D'INVESTISSEMENT :

Section	Sens	Affiche Chapitre	Affiche Article	BP2021	DM2021-001	DM2021-002	Budget total	Commentaires
Investissement	Dépenses	(001) Solde d'exécution de la section d'investissement reporté	(001) Solde d'exécution de la section d'investissement reporté	364 175,28			364 175,28	RESULTATS 2020
			Total (001) Solde d'exécution de la section d'invest	364 175,28	0,00	0,00	364 175,28	
	(040) Opérations d'ordre de transfert entre section	(315) Terrains à aménager ou (3351) Terrains	180 000,00		-180 000,00	0,00	Coudannes 2- Intégration au stock des lots en cours de production au 31/12/2021	
		(3354) Etudes ou prestations des services	20 000,00		-20 000,00	0,00	Coudannes 2- Intégration au stock des lots en cours de production au 31/12/2021	
		(33581) Frais accessoires	5 000,00		-5 000,00	0,00	Coudannes 2- Intégration au stock des lots en cours de production au 31/12/2021	
		(3355) Travaux				0,00		
		(3555) Terrains aménagés	543 659,12	7 500,00		551 159,12	INTEGRATION EN STOCKS DES LOTS ACHEVES AU 31/12/2020	
	Total (040) Opérations d'ordre de transfert entre sections	748 659,12	7 500,00	-205 000,00	551 159,12	0,00		
	(16) Emprunts et dettes assimilées	(168751) GFP de rattachement				0,00		
		Total (16) Emprunts et dettes assimilées	0,00	0,00	0,00	0,00		
	Total Dépenses	1 112 834,40	7 500,00	-205 000,00	915 334,40			
	Recettes	(040) Opérations d'ordre de transfert entre sections	(3355) Travaux	543 659,12			543 659,12	Régularisation stock initial 2020
			(3555) Terrains aménagés	238 088,56			238 088,56	constatation vente de lots en 2021
			Total (040) Opérations d'ordre de transfert entre sections	781 747,68	0,00	0,00	781 747,68	0,00
	(16) Emprunts et dettes assimilées	(168748) GFP de rattachement	331 086,72	7 500,00	-205 000,00	133 586,72	Coudannes 1- Régularisation Avance du budget principal au budget annexe Coudannes 2- Avance de 205 000 euros du budget principal au budget annexe	
		Total (16) Emprunts et dettes assimilées	331 086,72	7 500,00	-205 000,00	133 586,72		
Total Recettes	1 112 834,40	7 500,00	-205 000,00	915 334,40				

VU le budget primitif 2021 du budget annexe ZA COUDANES 1 adopté par délibération en date du 14 avril 2021 ;

VU la décision modificative n°2021-001 du budget annexe ZA COUDANES 1 adoptée par délibération n°2021-115 en date du 19 mai 2021 ;

Ayant pris connaissance des modifications proposées,

Ayant entendu les explications de Monsieur le Rapporteur,

Après en avoir délibéré, le Conseil communautaire,

ADOpte la décision modificative n°2021-002 du budget annexe ZA COUDANES 1 ;

CHARGE Monsieur le Président de son exécution.

Le Président,

-certifie sous sa responsabilité le caractère exécutoire de cet acte qui sera affiché ce jour au siège de la collectivité,

-informe que la présente délibération peut faire l'objet d'un recours pour excès de pouvoir devant le Tribunal Administratif de Bordeaux dans un délai de deux mois à compter de sa publication et de sa réception par le représentant de l'Etat.

**FAIT ET DELIBERE EN SEANCE A LA DATE CI-DESSUS
LE PRESIDENT, JOCELYN DORÉ**



REPUBLIQUE FRANÇAISE

Commune - ZA COUDANNES 2 (1)

AGREGÉ AU BUDGET PRINCIPAL DE CDC CONVERGENCE GARONNE (2)

Numéro SIRET : 20006958100094

POSTE COMPTABLE : CENTRE DES FINANCES PUBLIQUES CADILLAC

M. 14

Budget primitif

voté par nature

BUDGET : ZA COUDANNES 2 (3)

ANNEE 2021

(1) Indiquer la nature juridique et le nom de la collectivité ou de l'établissement (commune, CCAS, EPCI, syndicat mixte, etc).

(2) A renseigner uniquement pour les budgets annexes.

(3) Indiquer le budget concerné : budget principal ou libellé du budget annexe.

Sommaire

I - Informations générales (6)

A - Informations statistiques, fiscales et financières	4
B - Modalités de vote du budget	5

II - Présentation générale du budget

A1 - Vue d'ensemble - Sections	6
A2 - Vue d'ensemble - Section de fonctionnement - Chapitres	7
A3 - Vue d'ensemble - Section d'investissement - Chapitres	9
B1 - Balance générale du budget - Dépenses	11
B2 - Balance générale du budget - Recettes	13

III - Vote du budget

A1 - Section de fonctionnement - Détail des dépenses	15
A2 - Section de fonctionnement - Détail des recettes	16
B1 - Section d'investissement - Détail des dépenses	17
B2 - Section d'investissement - Détail des recettes	18
B3 - Opérations d'équipement - Détail des chapitres et articles	19

IV - Annexes (7)

A - Eléments du bilan

A1 - Présentation croisée par fonction (1)	Sans Objet
A1.1 - Présentation croisée par fonction - Détail fonctionnement	Sans Objet
A1.2 - Présentation croisée par fonction - Détail investissement	Sans Objet
A2.1 - Etat de la dette - Détail des crédits de trésorerie	Sans Objet
A2.2 - Etat de la dette - Répartition par nature de dette	Sans Objet
A2.3 - Etat de la dette - Répartition des emprunts par structure de taux	Sans Objet
A2.4 - Etat de la dette - Typologie de la répartition de l'encours	Sans Objet
A2.5 - Etat de la dette - Détail des opérations de couverture	Sans Objet
A2.6 - Etat de la dette - Dette pour financer l'emprunt d'un autre organisme	Sans Objet
A2.7 - Etat de la dette - Autres dettes	Sans Objet
A3 - Méthodes utilisées pour les amortissements	Sans Objet
A4 - Etat des provisions	Sans Objet
A5 - Etalement des provisions	Sans Objet
A6.1 - Equilibre des opérations financières - Dépenses	20
A6.2 - Equilibre des opérations financières - Recettes	21
A7.1.1 - Etats des dépenses et recettes des services d'eau et d'assainissement - Fonctionnement (2)	Sans Objet
A7.1.2 - Etats des dépenses et recettes des services d'eau et d'assainissement - Investissement (2)	Sans Objet
A7.2.1 - Etats de la répartition de la TEOM - Fonctionnement (3)	Sans Objet
A7.2.2 - Etats de la répartition de la TEOM - Investissement (3)	Sans Objet
A8 - Etat des charges transférées	Sans Objet
A9 - Détail des opérations pour le compte de tiers	Sans Objet

B - Engagements hors bilan

B1.1 - Etat des emprunts garantis par la commune ou l'établissement (4)	Sans Objet
B1.2 - Calcul du ratio d'endettement relatif aux garanties d'emprunt	Sans Objet
B1.3 - Etat des contrats de crédit-bail	Sans Objet
B1.4 - Etat des contrats de partenariat public-privé	Sans Objet
B1.5 - Etat des autres engagements donnés	Sans Objet
B1.6 - Etat des engagements reçus	Sans Objet
B1.7 - Subventions versées dans le cadre du vote du budget (5)	Sans Objet
B2.1 - Etat des autorisations de programme et des crédits de paiement afférents	Sans Objet
B2.2 - Etat des autorisations d'engagement et des crédits de paiement afférents	Sans Objet
B3 - Emploi des recettes grevées d'une affectation spéciale	Sans Objet

C - Autres éléments d'informations

C1 - Etat du personnel	Sans Objet
C2 - Liste des organismes dans lesquels a été pris un engagement financier (4)	Sans Objet
C3.1 - Liste des organismes de regroupement auxquels adhère la commune ou l'établissement	Sans Objet
C3.2 - Liste des établissements publics créés	Sans Objet
C3.3 - Liste des services individualisés dans un budget annexe	Sans Objet
C3.4 - Liste des services assujettis à la TVA et non érigés en budget annexe	Sans Objet

D - Décision en matière de taux de contributions directes - Arrêté et signatures

D1 - Décision en matière de taux de contributions directes	22
D2 - Arrêté et signatures	23

- (1) Cette présentation est obligatoire pour les communes de 3 500 habitants et plus (art. L. 2312-3 du CGCT), les groupements comprenant au moins une commune de 3 500 habitants et plus (art. R. 5211-14 du CGCT) et leurs établissements publics. Elle n'a cependant pas à être produite par les services et activités uniques. Les communes et établissements peuvent les présenter de manière facultative.
- (2) Cet état ne peut être produit que par les communes dont la population est inférieure à 500 habitants et qui gèrent les services de distribution de l'eau potable et d'assainissement sous forme de régie simple sans budget annexe (art. L. 2221-11 du CGCT).
- (3) Cet état est obligatoirement produit par les communes et groupements de communes de 10 000 habitants et plus ayant institué la TEOM et assurant au moins la collecte des déchets ménagers (art. L. 2313-1 du CGCT).
- (4) Ces états ne sont obligatoires que pour les communes de 3 500 habitants et plus (art. L. 2313-1 du CGCT), les groupements comprenant au moins une commune de 3 500 habitants et plus (art. L. 5211-36 du CGCT, art. L. 5711-1 du CGCT) et leurs établissements publics.
- (5) Si la commune ou l'établissement décide d'attribuer des subventions dans le cadre du budget dans les conditions décrites à l'article L. 2311-7 du CGCT.
- (6) Les associations syndicales autorisées doivent utiliser leur état particulier « *Informations générales* » annexé à l'arrêté n° NOR : INTB1237402A, relatif au cadre budgétaire et comptable applicable aux associations syndicales autorisées.
- (7) Les associations syndicales autorisées remplissent et joignent uniquement les états qui les concernent au titre de l'exercice et au titre du détail des comptes de bilan.

Préciser, pour chaque annexe, si l'état est sans objet le cas échéant.

Code INSEE	ZA COUDANNES 2 ZA COUDANNES 2
-------------------	--

I – INFORMATIONS GENERALES	I
INFORMATIONS STATISTIQUES, FISCALES ET FINANCIERES	A

Informations statistiques	Valeurs
Population totale (colonne h du recensement INSEE) :	
Nombre de résidences secondaires (article R. 2313-1 <i>in fine</i>) :	
Nom de l'EPCI à fiscalité propre auquel la commune adhère :	

Potentiel fiscal et financier (1)		Valeurs par hab. (population DGF)	Moyennes nationales du potentiel financier par habitants de la strate
Fiscal	Financier		

 Dans l'ensemble des tableaux, les cases grisées ne doivent pas être remplies.

(1) Il s'agit du potentiel fiscal et du potentiel financier définis à l'article L. 2334-4 du code général des collectivités territoriales qui figurent sur la fiche de répartition de la DGF de l'exercice N-1 établie sur la base des informations N-2 (transmise par les services préfectoraux).

(2) Les ratios 1 à 6 sont obligatoires pour les communes de 3 500 habitants et plus et leurs établissements publics administratifs ainsi que pour les EPCI dotés d'une fiscalité propre comprenant au moins une commune de 3 500 habitants et plus.

Les ratios 7 à 10 sont obligatoires pour les communes de 10 000 habitants et plus et leurs établissements publics administratifs ainsi que pour les EPCI dotés d'une fiscalité propre comprenant au moins une commune de 10 000 habitants et plus (cf. articles L. 2313-1, L. 2313-2, R. 2313-1, R. 2313-2 et R. 5211-15 du CGCT). Pour les caisses des écoles, les EPCI non dotés d'une fiscalité propre et les syndicats mixtes associant exclusivement des communes et des EPCI, il conviendra d'appliquer les ratios prévus respectivement par les articles R. 2313-7, R. 5211-15 et R. 5711-3 du CGCT.

(3) Il convient d'indiquer les moyennes de la catégorie de l'organisme en cause (commune, communauté urbaine, communauté d'agglomération, ...) et les sources d'où sont tirées les informations (statistiques de la direction générale des collectivités locales ou de la direction générale de la comptabilité publique). Il s'agit des moyennes de la dernière année connue.

I – INFORMATIONS GENERALES
MODALITES DE VOTE DU BUDGET

I – L'assemblée délibérante a voté le présent budget par nature :

- au niveau (1) du chapitre pour la section de fonctionnement,
- au niveau (1) du chapitre pour la section d'investissement.
 - avec (2) les chapitres « opérations d'équipement » de l'état III B 3.
 - sans (3) vote formel sur chacun des chapitres.

La liste des articles spécialisés sur lesquels l'ordonnateur ne peut procéder à des virements d'article à article est la suivante :

II – En l'absence de mention au paragraphe I ci-dessus, le budget est réputé voté par chapitre, et, en section d'investissement, sans chapitre de dépense « opération d'équipement ».

III – Les provisions sont (4) semi-budgétaires (pas d'inscriptions en recettes de la section d'investissement) .

IV – La comparaison avec le budget précédent (cf. colonne « Pour mémoire ») s'effectue par rapport à la colonne du budget (5) primitif de l'exercice précédent.

V – Le présent budget a été voté (6) sans reprise des résultats de l'exercice N-1.

(1) A compléter par « du chapitre » ou « de l'article ».

(2) Indiquer « avec » ou « sans » les chapitres opérations d'équipement.

(3) Indiquer « avec » ou « sans » vote formel.

(4) A compléter par un seul des deux choix suivants :

- semi-budgétaires (pas d'inscription en recette de la section d'investissement),
- budgétaires (délibération n° du).

(5) Indiquer « primitif de l'exercice précédent » ou « cumulé de l'exercice précédent ».

(6) A compléter par un seul des trois choix suivants :

- sans reprise des résultats de l'exercice N-1,
- avec reprise des résultats de l'exercice N-1 après le vote du compte administratif N-1,
- avec reprise anticipée des résultats de l'exercice N-1.

II – PRESENTATION GENERALE DU BUDGET

VUE D'ENSEMBLE

FONCTIONNEMENT

		DEPENSES DE LA SECTION DE FONCTIONNEMENT	RECETTES DE LA SECTION DE FONCTIONNEMENT
V O T E	CREDITS DE FONCTIONNEMENT VOTES AU TITRE DU PRESENT BUDGET (1)	205 000,00	205 000,00
+		+	+
R E P O R T S	RESTES A REALISER (R.A.R) DE L'EXERCICE PRECEDENT (2)	0,00	0,00
	002 RESULTAT DE FONCTIONNEMENT REPORTE (2)	(si déficit) 0,00	(si excédent) 0,00
=		=	=
TOTAL DE LA SECTION DE FONCTIONNEMENT (3)		205 000,00	205 000,00

INVESTISSEMENT

		DEPENSES DE LA SECTION D'INVESTISSEMENT	RECETTES DE LA SECTION D'INVESTISSEMENT
V O T E	CREDITS D'INVESTISSEMENT (1) VOTES AU TITRE DU PRESENT BUDGET (y compris le compte 1068)	205 000,00	205 000,00
+		+	+
R E P O R T S	RESTES A REALISER (R.A.R) DE L'EXERCICE PRECEDENT (2)	0,00	0,00
	001 SOLDE D'EXECUTION DE LA SECTION D'INVESTISSEMENT REPORTE (2)	(si solde négatif) 0,00	(si solde positif) 0,00
=		=	=
TOTAL DE LA SECTION D'INVESTISSEMENT (3)		205 000,00	205 000,00

TOTAL

TOTAL DU BUDGET (3)	410 000,00	410 000,00
----------------------------	------------	------------

(1) Au budget primitif, les crédits votés correspondent aux crédits votés lors de cette étape budgétaire. De même, pour les décisions modificatives et le budget supplémentaire, les crédits votés correspondent aux crédits votés lors de l'étape budgétaire sans sommation avec ceux antérieurement votés lors du même exercice.

(2) A servir uniquement en cas de reprise des résultats de l'exercice précédent, soit après le vote du compte administratif, soit en cas de reprise anticipée des résultats.

Les restes à réaliser de la section de fonctionnement correspondent en dépenses, aux dépenses engagées non mandatées et non rattachées telles qu'elles ressortent de la comptabilité des engagements et en recettes, aux recettes certaines n'ayant pas donné lieu à l'émission d'un titre et non rattachées (R. 2311-11 du CGCT).

Les restes à réaliser de la section d'investissement correspondent en dépenses, aux dépenses engagées non mandatées au 31/12 de l'exercice précédent telles qu'elles ressortent de la comptabilité des engagements et aux recettes certaines n'ayant pas donné lieu à l'émission d'un titre au 31/12 de l'exercice précédent (R. 2311-11 du CGCT).

(3) Total de la section de fonctionnement = RAR + résultat reporté + crédits de fonctionnement votés.

Total de la section d'investissement = RAR + solde d'exécution reporté + crédits d'investissement votés.

Total du budget = Total de la section de fonctionnement + Total de la section d'investissement.

II - PRESENTATION GENERALE DU BUDGET
SECTION DE FONCTIONNEMENT – CHAPITRES

DEPENSES DE FONCTIONNEMENT

Chap.	Libellé	Pour mémoire budget précédent (1)	Restes à réaliser N-1 (2)	Propositions nouvelles	VOTE (3)	TOTAL (= RAR + vote)
011	Charges à caractère général	0,00	0,00	205 000,00	205 000,00	205 000,00
012	Charges de personnel, frais assimilés	0,00	0,00	0,00	0,00	0,00
014	Atténuations de produits	0,00	0,00	0,00	0,00	0,00
65	Autres charges de gestion courante	0,00	0,00	0,00	0,00	0,00
656	Frais fonctionnement des groupes d'élus	0,00	0,00	0,00	0,00	0,00
Total des dépenses de gestion courante		0,00	0,00	205 000,00	205 000,00	205 000,00
66	Charges financières	0,00	0,00	0,00	0,00	0,00
67	Charges exceptionnelles	0,00	0,00	0,00	0,00	0,00
68	Dotations provisions semi-budgétaires (4)	0,00		0,00	0,00	0,00
022	Dépenses imprévues	0,00		0,00	0,00	0,00
Total des dépenses réelles de fonctionnement		0,00	0,00	205 000,00	205 000,00	205 000,00
023	Virement à la section d'investissement (5)	0,00		0,00	0,00	0,00
042	Opérat° ordre transfert entre sections (5)	0,00		0,00	0,00	0,00
043	Opérat° ordre intérieur de la section (5)	0,00		0,00	0,00	0,00
Total des dépenses d'ordre de fonctionnement		0,00		0,00	0,00	0,00
TOTAL		0,00	0,00	205 000,00	205 000,00	205 000,00

+

D 002 RESULTAT REPORTE OU ANTICIPE (2)		0,00
---	--	-------------

=

TOTAL DES DEPENSES DE FONCTIONNEMENT CUMULEES		205 000,00
--	--	-------------------

RECETTES DE FONCTIONNEMENT

Chap.	Libellé	Pour mémoire budget précédent (1)	Restes à réaliser N-1 (2)	Propositions nouvelles	VOTE (3)	TOTAL (= RAR + vote)
013	Atténuations de charges	0,00	0,00	0,00	0,00	0,00
70	Produits services, domaine et ventes div	0,00	0,00	0,00	0,00	0,00
73	Impôts et taxes	0,00	0,00	0,00	0,00	0,00
74	Dotations et participations	0,00	0,00	0,00	0,00	0,00
75	Autres produits de gestion courante	0,00	0,00	0,00	0,00	0,00
Total des recettes de gestion courante		0,00	0,00	0,00	0,00	0,00
76	Produits financiers	0,00	0,00	0,00	0,00	0,00
77	Produits exceptionnels	0,00	0,00	0,00	0,00	0,00
78	Reprises provisions semi-budgétaires (4)	0,00		0,00	0,00	0,00
Total des recettes réelles de fonctionnement		0,00	0,00	0,00	0,00	0,00
042	Opérat° ordre transfert entre sections (5)	0,00		205 000,00	205 000,00	205 000,00
043	Opérat° ordre intérieur de la section (5)	0,00		0,00	0,00	0,00
Total des recettes d'ordre de fonctionnement		0,00		205 000,00	205 000,00	205 000,00
TOTAL		0,00	0,00	205 000,00	205 000,00	205 000,00

+

R 002 RESULTAT REPORTE OU ANTICIPE (2)		0,00
---	--	-------------

=

TOTAL DES RECETTES DE FONCTIONNEMENT CUMULEES		205 000,00
--	--	-------------------

Pour information :

AUTOFINANCEMENT PREVISIONNEL DÉGAGÉ AU PROFIT DE LA SECTION D'INVESTISSEMENT (6)	-205 000,00
---	--------------------

Il s'agit, pour un budget voté en équilibre, des ressources propres correspondant à l'excédent des recettes réelles de fonctionnement sur les dépenses réelles de fonctionnement. Il sert à financer le remboursement du capital de la dette et les nouveaux investissements de la commune ou de l'établissement.

(1) Cf. Modalités de vote I-B.

(2) Inscrire en cas de reprise des résultats de l'exercice précédent (après vote du compte administratif) ou si reprise anticipée des résultats.

(3) Le vote de l'organe délibérant porte uniquement sur les propositions nouvelles.

ZA COUDANNES 2 - ZA COUDANNES 2 - BP - 2021

(4) Si la commune ou l'établissement applique le régime des provisions semi-budgétaires.

(5) $DF\ 023 = RI\ 021$; $DI\ 040 = RF\ 042$; $RI\ 040 = DF\ 042$; $DI\ 041 = RI\ 041$; $DF\ 043 = RF\ 043$.

(6) Solde de l'opération $DF\ 023 + DF\ 042 - RF\ 042$ ou solde de l'opération $RI\ 021 + RI\ 040 - DI\ 040$.

Envoyé en préfecture le 21/10/2021

Reçu en préfecture le 21/10/2021

Affiché le



ID : 033-200069581-20211013-D2021_178BIS-DE

II – PRESENTATION GENERALE DU BUDGET

SECTION D'INVESTISSEMENT – CHAPITRES

DEPENSES D'INVESTISSEMENT

Chap.	Libellé	Pour mémoire budget précédent (1)	Restes à réaliser N-1 (2)	Propositions nouvelles	VOTE (3)	TOTAL (= RAR + vote)
010	Stocks (5)	0,00	0,00	0,00	0,00	0,00
20	Immobilisations incorporelles (sauf 204)	0,00	0,00	0,00	0,00	0,00
204	Subventions d'équipement versées	0,00	0,00	0,00	0,00	0,00
21	Immobilisations corporelles	0,00	0,00	0,00	0,00	0,00
22	Immobilisations reçues en affectation (6)	0,00	0,00	0,00	0,00	0,00
23	Immobilisations en cours	0,00	0,00	0,00	0,00	0,00
	Total des opérations d'équipement	0,00	0,00	0,00	0,00	0,00
	Total des dépenses d'équipement	0,00	0,00	0,00	0,00	0,00
10	Dotations, fonds divers et réserves	0,00	0,00	0,00	0,00	0,00
13	Subventions d'investissement	0,00	0,00	0,00	0,00	0,00
16	Emprunts et dettes assimilées	0,00	0,00	0,00	0,00	0,00
18	Compte de liaison : affectat° (BA,régie) (7)	0,00	0,00	0,00	0,00	0,00
26	Participat° et créances rattachées	0,00	0,00	0,00	0,00	0,00
27	Autres immobilisations financières	0,00	0,00	0,00	0,00	0,00
020	Dépenses imprévues	0,00		0,00	0,00	0,00
	Total des dépenses financières	0,00	0,00	0,00	0,00	0,00
45...	Total des opé. pour compte de tiers (8)	0,00	0,00	0,00	0,00	0,00
	Total des dépenses réelles d'investissement	0,00	0,00	0,00	0,00	0,00
040	Opérat° ordre transfert entre sections (4)	0,00		205 000,00	205 000,00	205 000,00
041	Opérations patrimoniales (4)	0,00		0,00	0,00	0,00
	Total des dépenses d'ordre d'investissement	0,00		205 000,00	205 000,00	205 000,00
	TOTAL	0,00	0,00	205 000,00	205 000,00	205 000,00

+

D 001 SOLDE D'EXECUTION NEGATIF REPORTE OU ANTICIPE (2)

0,00

=

TOTAL DES DEPENSES D'INVESTISSEMENT CUMULEES

205 000,00

RECETTES D'INVESTISSEMENT

Chap.	Libellé	Pour mémoire budget précédent (1)	Restes à réaliser N-1 (2)	Propositions nouvelles	VOTE (3)	TOTAL (= RAR + vote)
010	Stocks (5)	0,00	0,00	0,00	0,00	0,00
13	Subventions d'investissement (hors 138)	0,00	0,00	0,00	0,00	0,00
16	Emprunts et dettes assimilées (hors 165)	0,00	0,00	205 000,00	205 000,00	205 000,00
20	Immobilisations incorporelles (sauf 204)	0,00	0,00	0,00	0,00	0,00
204	Subventions d'équipement versées	0,00	0,00	0,00	0,00	0,00
21	Immobilisations corporelles	0,00	0,00	0,00	0,00	0,00
22	Immobilisations reçues en affectation (6)	0,00	0,00	0,00	0,00	0,00
23	Immobilisations en cours	0,00	0,00	0,00	0,00	0,00
	Total des recettes d'équipement	0,00	0,00	205 000,00	205 000,00	205 000,00
10	Dotations, fonds divers et réserves (hors 1068)	0,00	0,00	0,00	0,00	0,00
1068	Excédents de fonctionnement capitalisés (9)	0,00	0,00	0,00	0,00	0,00
138	Autres subvent° invest. non transf.	0,00	0,00	0,00	0,00	0,00
165	Dépôts et cautionnements reçus	0,00	0,00	0,00	0,00	0,00
18	Compte de liaison : affectat° (BA,régie) (7)	0,00	0,00	0,00	0,00	0,00
26	Participat° et créances rattachées	0,00	0,00	0,00	0,00	0,00
27	Autres immobilisations financières	0,00	0,00	0,00	0,00	0,00
024	Produits des cessions d'immobilisations	0,00	0,00	0,00	0,00	0,00
	Total des recettes financières	0,00	0,00	0,00	0,00	0,00
45...	Total des opé. pour le compte de tiers (8)	0,00	0,00	0,00	0,00	0,00
	Total des recettes réelles d'investissement	0,00	0,00	205 000,00	205 000,00	205 000,00
021	Virement de la sect° de fonctionnement (4)	0,00		0,00	0,00	0,00
040	Opérat° ordre transfert entre sections (4)	0,00		0,00	0,00	0,00
041	Opérations patrimoniales (4)	0,00		0,00	0,00	0,00
	Total des recettes d'ordre d'investissement	0,00		0,00	0,00	0,00

Chap.	Libellé	Pour mémoire budget précédent (1)	Restes à réaliser N-1 (2)	Proposition nouvelle	Affiché le VOTE (3)	1013-D2021_178BIS-DE
	TOTAL	0.00	0.00	205 000.00	205 000.00	205 000.00

+

R 001 SOLDE D'EXECUTION POSITIF REPORTE OU ANTICIPE (2)	0,00
--	------

=

TOTAL DES RECETTES D'INVESTISSEMENT CUMULEES	205 000,00
---	------------

Pour information :

Il s'agit, pour un budget voté en équilibre, des ressources propres correspondant à l'excédent des recettes réelles de fonctionnement sur les dépenses réelles de fonctionnement. Il sert à financer le remboursement du capital de la dette et les nouveaux investissements de la commune ou de l'établissement.

AUTOFINANCEMENT PREVISIONNEL DÉGAGÉ PAR LA SECTION DE FONCTIONNEMENT (10)	-205 000,00
--	-------------

(1) Cf. Modalités de vote I-B.

(2) Inscrire en cas de reprise des résultats de l'exercice précédent (après vote du compte administratif) ou si reprise anticipée des résultats.

(3) Le vote de l'organe délibérant porte uniquement sur les propositions nouvelles.

(4) *DF 023 = RI 021 ; DI 040 = RF 042 ; RI 040 = DF 042 ; DI 041 = RI 041 ; DF 043 = RF 043.*

(5) A servir uniquement dans le cadre d'un suivi des stocks selon la méthode de l'inventaire permanent simplifié autorisée pour les seules opérations d'aménagements (lotissement, ZAC...) par ailleurs retracées dans le cadre de budgets annexes.

(6) En dépenses, le chapitre 22 retrace les travaux d'investissement réalisés sur les biens reçus en affectation. En recette, il retrace, le cas échéant, l'annulation de tels travaux effectués sur un exercice antérieur.

(7) A servir uniquement lorsque la commune ou l'établissement effectue une dotation initiale en espèces au profit d'un service public non personnalisé qu'elle ou qu'il crée.

(8) Seul le total des opérations pour compte de tiers figure sur cet état (voir le détail Annexe IV A9).

(9) Le compte 1068 n'est pas un chapitre mais un article du chapitre 10.

(10) Solde de l'opération *DF 023 + DF 042 – RF 042* ou solde de l'opération *RI 021+ RI 040 – DI 040*.

II – PRESENTATION GENERALE DU BUDGET

BALANCE GENERALE DU BUDGET

1 – DEPENSES (du présent budget + restes à réaliser)

	FONCTIONNEMENT	Opérations réelles (1)	Opérations d'ordre (2)	TOTAL
011	Charges à caractère général	205 000,00		205 000,00
012	Charges de personnel, frais assimilés	0,00		0,00
014	Atténuations de produits	0,00		0,00
60	<i>Achats et variation des stocks (3)</i>		0,00	0,00
65	Autres charges de gestion courante	0,00		0,00
656	Frais fonctionnement des groupes d'élus (4)	0,00		0,00
66	Charges financières	0,00	0,00	0,00
67	Charges exceptionnelles	0,00	0,00	0,00
68	Dot. aux amortissements et provisions	0,00	0,00	0,00
71	<i>Production stockée (ou déstockage) (3)</i>		0,00	0,00
022	Dépenses imprévues	0,00		0,00
023	<i>Virement à la section d'investissement</i>		0,00	0,00
Dépenses de fonctionnement – Total		205 000,00	0,00	205 000,00

+

D 002 RESULTAT REPORTE OU ANTICIPE	0,00
---	-------------

=

TOTAL DES DEPENSES DE FONCTIONNEMENT CUMULEES	205 000,00
--	-------------------

	INVESTISSEMENT	Opérations réelles (1)	Opérations d'ordre (2)	TOTAL
10	Dotations, fonds divers et réserves	0,00	0,00	0,00
13	Subventions d'investissement	0,00	0,00	0,00
15	<i>Provisions pour risques et charges (5)</i>		0,00	0,00
16	Emprunts et dettes assimilées (sauf 1688 non budgétaire)	0,00	0,00	0,00
18	Compte de liaison : affectat° (BA,régie)	(8) 0,00		0,00
	Total des opérations d'équipement	0,00		0,00
198	<i>Neutral. amort. subv. équip. versées</i>		0,00	0,00
20	Immobilisations incorporelles(sauf 204) (6)	0,00	0,00	0,00
204	Subventions d'équipement versées	0,00	0,00	0,00
21	Immobilisations corporelles (6)	0,00	0,00	0,00
22	Immobilisations reçues en affectation (6)	(9) 0,00	0,00	0,00
23	Immobilisations en cours (6)	0,00	0,00	0,00
26	Participations et créances rattachées	0,00	0,00	0,00
27	Autres immobilisations financières	0,00	0,00	0,00
28	<i>Amortissement des immobilisations (reprises)</i>		0,00	0,00
29	<i>Prov. pour dépréciat° immobilisations (5)</i>		0,00	0,00
39	<i>Prov. dépréciat° des stocks et en-cours (5)</i>		0,00	0,00
45...	Total des opérations pour compte de tiers (7)	0,00	0,00	0,00
481	<i>Charges à rép. sur plusieurs exercices</i>		0,00	0,00
49	<i>Prov. dépréc. comptes de tiers (5)</i>		0,00	0,00
59	<i>Prov. dépréc. comptes financiers (5)</i>		0,00	0,00
3...	Stocks	0,00	205 000,00	205 000,00
020	Dépenses imprévues	0,00		0,00
Dépenses d'investissement – Total		0,00	205 000,00	205 000,00

+

D 001 SOLDE D'EXECUTION NEGATIF REPORTE OU ANTICIPE	0,00
--	-------------

=

TOTAL DES DEPENSES D'INVESTISSEMENT CUMULEES	205 000,00
---	-------------------

- (1) Y compris les opérations relatives au rattachement des charges et des produits et les opérations d'ordre semi-budgétaires.
- (2) Voir liste des opérations d'ordre.
- (3) Permet de retracer des opérations particulières telles que les opérations de stocks liées à la tenue d'un inventaire permanent simplifié.
- (4) Communes, communautés d'agglomération et communautés urbaines de plus de 100 000 habitants.
- (5) Si la commune ou l'établissement applique le régime des provisions budgétaires.
- (6) Hors chapitres « opérations d'équipement ».
- (7) Seul le total des opérations pour compte de tiers figure sur cet état (voir le détail Annexe IV A9).
- (8) A servir uniquement lorsque la commune ou l'établissement effectue une dotation initiale en espèces au profit d'un service public non personnalisé qu'elle ou qu'il crée.
- (9) En dépenses, le chapitre 22 retrace les travaux d'investissement réalisés sur les biens reçus en affectation. En recette, il retrace, le cas échéant, l'annulation de tels travaux effectués sur un exercice antérieur.

II – PRESENTATION GENERALE DU BUDGET

BALANCE GENERALE DU BUDGET

2 – RECETTES (du présent budget + restes à réaliser)

	FONCTIONNEMENT	Opérations réelles (1)	Opérations d'ordre (2)	TOTAL
013	Atténuations de charges	0,00		0,00
60	Achats et variation des stocks (3)		0,00	0,00
70	Produits services, domaine et ventes div	0,00		0,00
71	Production stockée (ou déstockage)		205 000,00	205 000,00
72	Production immobilisée		0,00	0,00
73	Impôts et taxes	0,00		0,00
74	Dotations et participations	0,00		0,00
75	Autres produits de gestion courante	0,00	0,00	0,00
76	Produits financiers	0,00	0,00	0,00
77	Produits exceptionnels	0,00	0,00	0,00
78	Reprise sur amortissements et provisions	0,00	0,00	0,00
79	Transferts de charges		0,00	0,00
Recettes de fonctionnement – Total		0,00	205 000,00	205 000,00

+

R 002 RESULTAT REPORTE OU ANTICIPE	0,00
---	-------------

=

TOTAL DES RECETTES DE FONCTIONNEMENT CUMULEES	205 000,00
--	-------------------

	INVESTISSEMENT	Opérations réelles (1)	Opérations d'ordre (2)	TOTAL
10	Dotations, fonds divers et réserves (sauf 1068)	0,00	0,00	0,00
13	Subventions d'investissement	0,00	0,00	0,00
15	Provisions pour risques et charges (4)		0,00	0,00
16	Emprunts et dettes assimilées (sauf 1688 non budgétaires)	205 000,00	0,00	205 000,00
18	Compte de liaison : affectat° (BA,régie)	(6) 0,00		0,00
20	Immobilisations incorporelles (sauf 204)	0,00	0,00	0,00
204	Subventions d'équipement versées	0,00	0,00	0,00
21	Immobilisations corporelles	0,00	0,00	0,00
22	Immobilisations reçues en affectation	(7) 0,00	0,00	0,00
23	Immobilisations en cours	0,00	0,00	0,00
26	Participations et créances rattachées	0,00	0,00	0,00
27	Autres immobilisations financières	0,00	0,00	0,00
28	Amortissement des immobilisations		0,00	0,00
29	Prov. pour dépréciat° immobilisations (4)		0,00	0,00
39	Prov. dépréciat° des stocks et en-cours (4)		0,00	0,00
45...	Opérations pour compte de tiers (5)	0,00	0,00	0,00
481	Charges à rép. sur plusieurs exercices		0,00	0,00
49	Prov. dépréc. comptes de tiers (4)		0,00	0,00
59	Prov. dépréc. comptes financiers (4)		0,00	0,00
3...	Stocks	0,00	0,00	0,00
021	Virement de la sect° de fonctionnement		0,00	0,00
024	Produits des cessions d'immobilisations	0,00		0,00
Recettes d'investissement – Total		205 000,00	0,00	205 000,00

+

R 001 SOLDE D'EXECUTION POSITIF REPORTE OU ANTICIPE	0,00
--	-------------

+

AFFECTATION AU COMPTE 1068	0,00
-----------------------------------	-------------

=

TOTAL DES RECETTES D'INVESTISSEMENT CUMULEES	205 000,00
---	-------------------

- (1) Y compris les opérations relatives au rattachement des charges et des produits et les opérations d'ordre semi-budgétaires.
- (2) Voir liste des opérations d'ordre.
- (3) Permet de retracer des opérations particulières telles que les opérations de stocks liées à la tenue d'un inventaire permanent simplifié.
- (4) Si la commune ou l'établissement applique le régime des provisions budgétaires.
- (5) Seul le total des opérations pour compte de tiers figure sur cet état (voir le détail Annexe IV A9).
- (6) A servir uniquement lorsque la commune ou l'établissement effectue une dotation initiale en espèces au profit d'un service public non personnalisé qu'elle ou qu'il crée.
- (7) En dépenses, le chapitre 22 retrace les travaux d'investissement réalisés sur les biens reçus en affectation. En recette, il retrace, le cas échéant, l'annulation de tels travaux effectués sur un exercice antérieur.

III – VOTE DU BUDGET

SECTION DE FONCTIONNEMENT – DETAIL DES DEPENS

Chap / art (1)	Libellé (1)	Pour mémoire budget précédent (2)	Propositions nouvelles (3)	Vote (4)
011	Charges à caractère général	0,00	205 000,00	205 000,00
6015	Terrains à aménager	0,00	180 000,00	180 000,00
6045	Achats études, prestat° services (terrai	0,00	20 000,00	20 000,00
608	Frais accessoires sur terrains en cours	0,00	5 000,00	5 000,00
012	Charges de personnel, frais assimilés	0,00	0,00	0,00
014	Atténuations de produits	0,00	0,00	0,00
65	Autres charges de gestion courante	0,00	0,00	0,00
656	Frais fonctionnement des groupes d'élus	0,00	0,00	0,00
TOTAL = DEPENSES DE GESTION DES SERVICES (a) = (011 + 012 + 014 + 65 + 656)		0,00	205 000,00	205 000,00
66	Charges financières (b)	0,00	0,00	0,00
67	Charges exceptionnelles (c)	0,00	0,00	0,00
68	Dotations provisions semi-budgétaires (d) (6)	0,00	0,00	0,00
022	Dépenses imprévues (e)	0,00	0,00	0,00
TOTAL DES DEPENSES REELLES = a + b + c + d + e		0,00	205 000,00	205 000,00
023	Virement à la section d'investissement	0,00	0,00	0,00
042	Opérat° ordre transfert entre sections (7) (8) (9)	0,00	0,00	0,00
TOTAL DES PRELEVEMENTS AU PROFIT DE LA SECTION D'INVESTISSEMENT		0,00	0,00	0,00
043	Opérat° ordre intérieur de la section (10)	0,00	0,00	0,00
TOTAL DES DEPENSES D'ORDRE		0,00	0,00	0,00
TOTAL DES DEPENSES DE FONCTIONNEMENT DE L'EXERCICE (= Total des opérations réelles et d'ordre)		0,00	205 000,00	205 000,00

+

RESTES A REALISER N-1 (11)	0,00
-----------------------------------	-------------

+

D 002 RESULTAT REPORTE OU ANTICIPE (11)	0,00
--	-------------

=

TOTAL DES DEPENSES DE FONCTIONNEMENT CUMULEES	205 000,00
--	-------------------

Détail du calcul des ICNE au compte 66112 (5)

Montant des ICNE de l'exercice	0,00
Montant des ICNE de l'exercice N-1	0,00
= Différence ICNE N – ICNE N-1	0,00

(1) Détailler les chapitres budgétaires par article conformément au plan de comptes appliqué par la commune ou l'établissement.

(2) Cf. Modalités de vote I-B.

(3) Hors restes à réaliser.

(4) Le vote de l'organe délibérant porte uniquement sur les propositions nouvelles.

(5) Si le mandatement des ICNE de l'exercice est inférieur au montant de l'exercice N-1, le montant du compte 66112 sera négatif.

(6) Si la commune ou l'établissement applique le régime des provisions semi-budgétaires.

(7) Cf. définitions du chapitre des opérations d'ordre, DF 042 = RI 040.

(8) Aucune prévision budgétaire ne doit figurer aux articles 675 et 676 (cf. chapitre 024 « produit des cessions d'immobilisation »).

(9) Le compte 6815 peut figurer dans le détail du chapitre 042 si la commune ou l'établissement applique le régime des provisions budgétaires.

(10) Chapitre destiné à retracer les opérations particulières telles que les opérations de stocks ou liées à la tenue d'un inventaire permanent simplifié.

(11) Inscrire en cas de reprise des résultats de l'exercice précédent (après vote du compte administratif ou si reprise anticipée des résultats).

III – VOTE DU BUDGET**SECTION DE FONCTIONNEMENT – DETAIL DES RECETTES**

Chap / art(1)	Libellé (1)	Pour mémoire budget précédent (2)	Propositions nouvelles (3)	Vote (4)
013	Atténuations de charges	0,00	0,00	0,00
70	Produits services, domaine et ventes div	0,00	0,00	0,00
73	Impôts et taxes	0,00	0,00	0,00
74	Dotations et participations	0,00	0,00	0,00
75	Autres produits de gestion courante	0,00	0,00	0,00
TOTAL = RECETTES DE GESTION DES SERVICES (a) = 70 + 73 + 74 + 75 + 013		0,00	0,00	0,00
76	Produits financiers (b)	0,00	0,00	0,00
77	Produits exceptionnels (c)	0,00	0,00	0,00
78	Reprises provisions semi-budgétaires (d) (5)	0,00	0,00	0,00
TOTAL DES RECETTES REELLES = a+b+c+d		0,00	0,00	0,00
042	Opérat° ordre transfert entre sections (6) (7) (8)	0,00	205 000,00	205 000,00
7133	Variat° en-cours de production biens	0,00	205 000,00	205 000,00
043	Opérat° ordre intérieur de la section (9)	0,00	0,00	0,00
TOTAL DES RECETTES D'ORDRE		0,00	205 000,00	205 000,00
TOTAL DES RECETTES DE FONCTIONNEMENT DE L'EXERCICE (= Total des opérations réelles et d'ordre)		0,00	205 000,00	205 000,00

+

RESTES A REALISER N-1 (10)	0,00
-----------------------------------	-------------

+

R 002 RESULTAT REPORTE OU ANTICIPE (10)	0,00
--	-------------

=

TOTAL DES RECETTES DE FONCTIONNEMENT CUMULEES	205 000,00
--	-------------------

Détail du calcul des ICNE au compte 7622

Montant des ICNE de l'exercice	0,00
Montant des ICNE de l'exercice N-1	0,00
= Différence ICNE N – ICNE N-1	0,00

(1) Détailler les chapitres budgétaires par article conformément au plan de comptes appliqué par la commune ou l'établissement.

(2) Cf. Modalités de vote I-B.

(3) Hors restes à réaliser.

(4) Le vote de l'assemblée porte uniquement sur les propositions nouvelles.

(5) Si la commune ou l'établissement applique le régime des provisions semi-budgétaires.

(6) Cf. définitions du chapitre des opérations d'ordre, *RF 042 = DI 040*.

(7) Aucune prévision budgétaire ne doit figurer aux articles 775 et 776 (cf. chapitre 024 « produit des cessions d'immobilisation »).

(8) Le compte 7815 peut figurer dans le détail du chapitre 042 si la commune ou l'établissement applique le régime des provisions budgétaires.

(9) Chapitre destiné à retracer les opérations particulières telles que les opérations de stocks ou liées à la tenue d'un inventaire permanent simplifié.

(10) Inscrive en cas de reprise des résultats de l'exercice précédent (après vote du compte administratif ou si reprise anticipée des résultats).

III – VOTE DU BUDGET**SECTION D'INVESTISSEMENT – DETAIL DES DEPENSES**

Chap / art (1)	Libellé (1)	Pour mémoire budget précédent (2)	Propositions nouvelles (3)	Vote (4)
010	Stocks	0,00	0,00	0,00
20	Immobilisations incorporelles (sauf opérations et 204)	0,00	0,00	0,00
204	Subventions d'équipement versées (hors opérations)	0,00	0,00	0,00
21	Immobilisations corporelles (hors opérations)	0,00	0,00	0,00
22	Immobilisations reçues en affectation (hors opérations)	0,00	0,00	0,00
23	Immobilisations en cours (hors opérations)	0,00	0,00	0,00
Total des dépenses d'équipement		0,00	0,00	0,00
10	Dotations, fonds divers et réserves	0,00	0,00	0,00
13	Subventions d'investissement	0,00	0,00	0,00
16	Emprunts et dettes assimilées	0,00	0,00	0,00
18	Compte de liaison : affectat° (BA,régie)	0,00	0,00	0,00
26	Participat° et créances rattachées	0,00	0,00	0,00
27	Autres immobilisations financières	0,00	0,00	0,00
020	Dépenses imprévues	0,00	0,00	0,00
Total des dépenses financières		0,00	0,00	0,00
Total des dépenses d'opérations pour compte de tiers		0,00	0,00	0,00
TOTAL DEPENSES REELLES		0,00	0,00	0,00
040	Opérat° ordre transfert entre sections (7)	0,00	205 000,00	205 000,00
	Reprises sur autofinancement antérieur (8)	0,00	0,00	0,00
	Charges transférées (9)	0,00	205 000,00	205 000,00
315	Terrains à aménager	0,00	180 000,00	180 000,00
3354	Etudes et prestations de services	0,00	20 000,00	20 000,00
33581	Frais accessoires	0,00	5 000,00	5 000,00
041	Opérations patrimoniales (10)	0,00	0,00	0,00
TOTAL DEPENSES D'ORDRE		0,00	205 000,00	205 000,00
TOTAL DES DEPENSES D'INVESTISSEMENT DE L'EXERCICE (= Total des dépenses réelles et d'ordre)		0,00	205 000,00	205 000,00

+

RESTES A REALISER N-1 (11)	0,00
-----------------------------------	-------------

+

D 001 SOLDE D'EXECUTION NEGATIF REPORTE OU ANTICIPE (11)	0,00
---	-------------

=

TOTAL DES DEPENSES D'INVESTISSEMENT CUMULEES	205 000,00
---	-------------------

(1) Détailler les chapitres budgétaires par article conformément au plan de comptes appliqué par la commune ou l'établissement.

(2) Cf. Modalités de vote, I-B.

(3) Hors restes à réaliser.

(4) Le vote de l'organe délibérant porte uniquement sur les propositions nouvelles.

(5) Voir état III B 3 pour le détail des opérations d'équipement.

(6) Voir annexe IV A 9 pour le détail des opérations pour compte de tiers.

(7) Cf. définitions du chapitre des opérations d'ordre, *DI 040 = RF 042*.

(8) Les comptes 15, 29, 39, 49 et 59 peuvent figurer dans le détail du chapitre 040 si la commune ou l'établissement applique le régime des provisions budgétaires.

(9) Aucune prévision budgétaire ne doit figurer à l'article 192 (cf. chapitre 024 « produit des cessions d'immobilisation »).

(10) Cf. définitions du chapitre des opérations d'ordre, *DI 041 = RI 041*.

(11) Inscrive en cas de reprise des résultats de l'exercice précédent (après vote du compte administratif ou si reprise anticipée des résultats).

III – VOTE DU BUDGET**SECTION D'INVESTISSEMENT – DETAIL DES RECETTE**

Chap / art (1)	Libellé (1)	Pour mémoire budget précédent (2)	Propositions nouvelles (3)	Vote (4)
010	Stocks	0,00	0,00	0,00
13	Subventions d'investissement (hors 138)	0,00	0,00	0,00
16	Emprunts et dettes assimilées (hors 165)	0,00	205 000,00	205 000,00
168748	Dettes - Autres communes	0,00	205 000,00	205 000,00
20	Immobilisations incorporelles (sauf 204)	0,00	0,00	0,00
204	Subventions d'équipement versées	0,00	0,00	0,00
21	Immobilisations corporelles	0,00	0,00	0,00
22	Immobilisations reçues en affectation	0,00	0,00	0,00
23	Immobilisations en cours	0,00	0,00	0,00
Total des recettes d'équipement		0,00	205 000,00	205 000,00
10	Dotations, fonds divers et réserves	0,00	0,00	0,00
138	Autres subvent° invest. non transf.	0,00	0,00	0,00
165	Dépôts et cautionnements reçus	0,00	0,00	0,00
18	Compte de liaison : affectat° (BA,régie)	0,00	0,00	0,00
26	Participat° et créances rattachées	0,00	0,00	0,00
27	Autres immobilisations financières	0,00	0,00	0,00
024	Produits des cessions d'immobilisations	0,00	0,00	0,00
Total des recettes financières		0,00	0,00	0,00
Total des recettes d'opérations pour compte de tiers		0,00	0,00	0,00
TOTAL RECETTES REELLES		0,00	205 000,00	205 000,00
021	Virement de la sect° de fonctionnement	0,00	0,00	0,00
040	Opérat° ordre transfert entre sections (6) (7) (8)	0,00	0,00	0,00
TOTAL DES PRELEVEMENTS PROVENANT DE LA SECTION DE FONCTIONNEMENT		0,00	0,00	0,00
041	Opérations patrimoniales (9)	0,00	0,00	0,00
TOTAL RECETTES D'ORDRE		0,00	0,00	0,00
TOTAL DES RECETTES D'INVESTISSEMENT DE L'EXERCICE (= Total des recettes réelles et d'ordre)		0,00	205 000,00	205 000,00

+

RESTES A REALISER N-1 (10)	0,00
-----------------------------------	-------------

+

R 001 SOLDE D'EXECUTION POSITIF REPORTE OU ANTICIPE (10)	0,00
---	-------------

=

TOTAL DES RECETTES D'INVESTISSEMENT CUMULEES	205 000,00
---	-------------------

(1) Détailler les chapitres budgétaires par article conformément au plan de comptes appliqué par la commune ou l'établissement.

(2) Cf. Modalités de vote, I-B.

(3) Hors restes à réaliser.

(4) Le vote de l'organe délibérant porte uniquement sur les propositions nouvelles.

(5) Voir annexe IV-A9 pour le détail des opérations pour compte de tiers.

(6) Cf. définitions du chapitre des opérations d'ordre, RI 040 = DF 042.

(7) Aucune prévision budgétaire ne doit figurer à l'article 192 (cf. chapitre 024 « produit des cessions d'immobilisations »).

(8) Les comptes 15, 29, 39, 49 et 59 peuvent figurer dans le détail du chapitre 040 si la commune ou l'établissement applique le régime des provisions budgétaires.

(9) Cf. définitions du chapitre des opérations d'ordre, DI 041 = RI 041.

(10) Inscrive en cas de reprise des résultats de l'exercice précédent (après vote du compte administratif ou si reprise anticipée des résultats).

III – VOTE DU BUDGET

DETAIL DES CHAPITRES D'OPERATION D'EQUIPEMEN

Cet état ne contient pas d'information.

IV – ANNEXES

ELEMENTS DU BILAN
EQUILIBRE DES OPERATIONS FINANCIERES – DEPENSES

A6.1

DEPENSES A COUVRIR PAR DES RESSOURCES PROPRES

Art. (1)	Libellé (1)	Propositions nouvelles	Vote (2)
DEPENSES TOTALES A COUVRIR PAR DES RESSOURCES PROPRES =A + B		0,00	I 0,00
16 Emprunts et dettes assimilées (A)		0,00	0,00
1631	Emprunts obligataires	0,00	0,00
1641	Emprunts en euros	0,00	0,00
1643	Emprunts en devises	0,00	0,00
16441	Opérat° afférentes à l'emprunt	0,00	0,00
1671	Avances consolidées du Trésor	0,00	0,00
1672	Emprunts sur comptes spéciaux du Trésor	0,00	0,00
1678	Autres emprunts et dettes	0,00	0,00
1681	Autres emprunts	0,00	0,00
1682	Bons à moyen terme négociables	0,00	0,00
1687	Autres dettes	0,00	0,00
Dépenses et transferts à déduire des ressources propres (B)		0,00	0,00
10...	<i>Reprise de dotations, fonds divers et réserves</i>		
10...	Reversement de dotations, fonds divers et réserves		
139	<i>Subv. invest. transférées cpte résultat</i>	0,00	0,00
020	Dépenses imprévues	0,00	0,00

	Op. de l'exercice I	Restes à réaliser en dépenses de l'exercice précédent (3) (4)	Solde d'exécution D001 (3) (4)	TOTAL II
Dépenses à couvrir par des ressources propres	0,00	0,00	0,00	0,00

(1) Détailler les chapitres budgétaires par article conformément au plan de comptes.

(2) Crédits de l'exercice votés lors de la séance.

(3) Inscrire uniquement si le compte administratif est voté ou en cas de reprise anticipée des résultats de l'exercice précédent.

(4) Indiquer le montant correspondant figurant en II - Présentation générale du budget – vue d'ensemble.

IV – ANNEXES

**ELEMENTS DU BILAN
EQUILIBRE DES OPERATIONS FINANCIERES – RECETTES**

A6.2

RESSOURCES PROPRES

Art. (1)	Libellé (1)	Propositions nouvelles	Vote (2)
RECETTES (RESSOURCES PROPRES) = a + b		0,00	III 0,00
Ressources propres externes de l'année (a)		0,00	0,00
10222	FCTVA	0,00	0,00
10223	TLE	0,00	0,00
10226	Taxe d'aménagement	0,00	0,00
10228	Autres fonds	0,00	0,00
13146	Attributions de compensation d'investissement	0,00	0,00
13156	Attributions de compensation d'investissement	0,00	0,00
13246	Attributions de compensation d'investissement	0,00	0,00
13256	Attributions de compensation d'investissement	0,00	0,00
138	Autres subvent° invest. non transf.	0,00	0,00
26...	Participations et créances rattachées		
27...	Autres immobilisations financières		
Ressources propres internes de l'année (b) (3)		0,00	0,00
15...	Provisions pour risques et charges		
169	Primes de remboursement des obligations	0,00	0,00
26...	Participations et créances rattachées		
27...	Autres immobilisations financières		
28...	Amortissement des immobilisations		
29...	Prov. pour dépréciat° immobilisations		
39...	Prov. dépréciat° des stocks et en-cours		
481...	Charges à rép. sur plusieurs exercices		
49...	Prov. dépréc. comptes de tiers		
59...	Prov. dépréc. comptes financiers		
024	Produits des cessions d'immobilisations	0,00	0,00
021	Virement de la sect° de fonctionnement	0,00	0,00

	Opérations de l'exercice III	Restes à réaliser en recettes de l'exercice précédent (4) (5)	Solde d'exécution R001 (4) (5)	Affectation R1068 (4)	TOTAL IV
Total ressources propres disponibles	0,00	0,00	0,00	0,00	0,00

	Montant
Dépenses à couvrir par des ressources propres	II 0,00
Ressources propres disponibles	IV 0,00
Solde	V = IV – II (6) 0,00

(1) Les comptes 15, 169, 26, 27, 28, 29, 39, 481, 49 et 59 sont à détailler conformément au plan de comptes.

(2) Crédits de l'exercice votés lors de la séance.

(3) Les comptes 15, 29, 39, 49 et 59 sont présentés uniquement si la commune ou l'établissement applique le régime des provisions budgétaires.

(4) Inscrire uniquement si le compte administratif est voté ou en cas de reprise anticipée des résultats de l'exercice précédent.

(5) Indiquer le montant correspondant figurant en II - Présentation générale du budget – vue d'ensemble.

(6) Indiquer le signe algébrique.

IV – ANNEXES**DECISIONS EN MATIERE DE TAUX DE CONTRIBUTIONS DIRECTES****D1 – TAUX DE CONTRIBUTIONS DIRECTES**

Libellés	Bases notifiées (si connues à la date de vote)	Variation des bases/(N-1) (%)	Taux appliqués par décision de l'assemblée délibérante (%)	Variation de taux/N-1 (%)	Produit voté par l'assemblée délibérante	Variation du produit/N-1 (%)
Taxe d'habitation	0,00	0,00	0,00	0,00	0,00	0,00
TFPB	0,00	0,00	0,00	0,00	0,00	0,00
TFPNB	0,00	0,00	0,00	0,00	0,00	0,00
CFE	0,00	0,00	0,00	0,00	0,00	0,00
TOTAL	0,00	0,00			0,00	0,00

IV – ANNEXES

ARRETE ET SIGNATURES

Nombre de membres en exercice : 43

Nombre de membres présents : 0

Nombre de suffrages exprimés : 0

VOTES :

Pour : 0

Contre : 0

Abstentions : 0

Date de convocation : 07/10/2021

Présenté par (1),

A Cadillac, le 13/10/2021

Délibéré par l'assemblée (2), réunie en session

A Cadillac, le 13/10/2021

Les membres de l'assemblée délibérante (2),

BERTIN Catherine , Maire	
BOUCHET Daniel , Maire	
CARRUESCO Béatrice , conseillère communautaire	
CAZIMAJOU Didier , VP Bâtiments et voirie	
CHARLOT Didier , conseiller communautaire	
CLAVIER Dominique , VP Développement économique	
DAN DOMPIERRE Andreea , conseiller communautaire	
DANEY Bernard , conseiller communautaire	
DAURAT François , conseiller communautaire	
DEPUYDT Jean-Marc , conseiller communautaire	
DOREAU Sylvia-Mylène , VP Prévention et Gestion des déchets	
DORÉ Jocelyn , Président	
DREAU Bernard , conseiller communautaire	
DUCOS Laurence , conseillère communautaire	
FILLIATRE Thomas , VP Développement touristique	
FORTINON Maryse , conseillère communautaire	
GARABOS Bruno , conseiller communautaire	
GARAT Michel , conseiller communautaire	
GAUTHIER Jérôme , VP RLP, culture, sports et vie associative	
GIROIRE Alain , conseiller communautaire	
JOINEAU Vincent , Maire	

IV – ANNEXES
ARRETE ET SIGNATURES

LAHITEAU Pierre , Maire	
LATAPY Michel , Maire	
LAULAN Corinne , conseillère communautaire	
LE TACON Julien , conseiller communautaire	
MASSIEU André , Maire	
MATEILLE Bernard , VP Finances et RH	
MENERET Valérie , VP Environnement	
PAPIN Jean-Bernard , conseiller communautaire	
PEDURAND Frédéric , conseiller communautaire	
PEIGNEY Patricia , conseillère communautaire	
PELLETANT Jean-Marc , Maire	
PEREZ Jean-Claude , Adjoint au Maire	
PERNIN Denis , conseiller communautaire	
PORTA Sylvie , VP affaires sociales et CISPD	
QUEYRENS Alain , VP Aménagement, SPANC	
RAPET Pascal , conseiller communautaire	
RAYNAL Audrey , conseillère communautaire	
REYNE Denis , conseiller communautaire	
RIDEAU Mariline , conseillère communautaire	
SABATIER QUEYREL Françoise , conseillère communautaire	
SOULE Jean-Patrick , VP enfance jeunesse	
TECHENEY Aline , conseillère communautaire	

Certifié exécutoire par (1), compte tenu de la transmission en préfecture, le , et de la publication le

A , le

(1) Indiquer le maire ou le président de l'organisme.

(2) L'assemblée délibérante étant : le conseil communautaire.

EXTRAIT DU REGISTRE DES DELIBERATIONS

L'An DEUX MILLE VINGT ET UN, le 13 octobre 2021, à 18h00, le Conseil Communautaire de la COMMUNAUTE DE COMMUNES CONVERGENCE GARONNE dûment convoqué, s'est réuni à BEGUEY sous la présidence de Monsieur Jocelyn DORÉ, Président.

Date de convocation : 7 octobre 2021

Présents : Catherine BERTIN, Daniel BOUCHET, Béatrice CARRUESCO, Didier CAZIMAJOU, Didier CHARLOT, Dominique CLAVIER, , Bernard DANÉY, François DAURAT, Jean-Marc DEPUYDT Jocelyn DORÉ, Mylène DOREAU, Bernard DRÉAU, Laurence DUCOS, Thomas FILLIATRE, Maryse FORTINON, Michel GARAT, Jérôme GAUTHIER, Alain GIROIRE, Vincent JOINEAU, Pierre LAHITEAU, Julien LE TACON, André MASSIEU, Valérie MENERET, Jean-Bernard PAPIN, Jean Marc PELLETANT, Jean-Claude PEREZ, Denis PERNIN, Sylvie PORTA, Alain QUEYRENS, Pascal RAPET, Denis REYNE, Mariline RIDEAU, Françoise SABATIER QUEYREL, Jean-Patrick SOULE, Aline TEYCHENY

Absents : Andreea DAN DOMPIERRE (pouvoir Jean-Patrick SOULÉ), Audrey RAYNAL (pouvoir Vincent JOINEAU), Bernard MATEILLE (pouvoir à Bernard MATEILLE), Bruno GARABOS, Michel LATAPY, Corinne LAULAN, Frédéric PEDURAND, Patricia PEIGNÉY,

Secrétaire de séance : Mme Mylène DOREAU

<u>Membres en exercice</u> :	43	<u>Votes</u> :	
<u>Présents</u> :	36	<u>Exprimés</u> :	39
<u>dont suppléants</u> :	0	<u>Abstentions</u> :	0
<u>Absents</u> :	8		
<u>Pouvoirs</u> :	3	POUR :	39
		CONTRE :	0

D2021-178 : FINANCES - BUDGET ANNEXE ZA COUDANNES 2- VOTE D'UN BUDGET PRIMITIF 2021 APRES CREATION D'UNE ENTITE ZA COUDANNES 2

Rapporteur : M. Dominique CLAVIER

Il est rappelé que conformément à l'article L2312-2 du Code général des collectivités territoriales, le conseil communautaire peut voter les budgets de la collectivité par chapitre et peut procéder à des modifications tout au long de l'exercice budgétaire.

M. Dominique CLAVIER, 1er Vice-Président en charge des finances, rappelle que ce budget est présenté après avoir été créé pour identifier le développement d'une phase 2 de commercialisation de la Zone d'activités de Coudannes.

Section	Sens	Affiche Chapitre	Affiche Article	2021	Commentaires
				Budget Total	
Fonctionnement	Dépenses	(011) Charges à caractère général	(6015) Terrains à aménager	180 000,00	Acquisition terrains 15 000 m ²
			(6045) Achats d'études, prestations de services (terrains à aménager)	20 000,00	Etude extension ZA Coudannes 2
			(605) Achats de matériel, équipements et travaux		
			(60611) Eau et assainissement		
			(60612) Énergie - électricité		
			(608) Frais accessoires sur terrains en cours d'aménagement 2	5 000,00	Frais divers
			(611) Contrats de prestations de services		
			(6135) Locations mobilières		
			(615231) Voiries		
			(6236) Catalogues et imprimés		
		(63512) Taxes foncières			
		Total (011) Charges à caractère général		205 000,00	0,00
		Total Dépenses		205 000,00	
	Recettes	(042) Opérations d'ordre de transfert entre sections	(7133) Variation en cours production	205 000,00	INTEGRATION STOCKS
		Total (042) Opérations d'ordre de transfert entre sections		205 000,00	0,00
		Total Recettes		205 000,00	
Investissement	Dépenses	(040) Opérations d'ordre de transfert entre section	(315) Terrains à aménager ou (3351) Terrains	180 000,00	INTEGRATION STOCKS
			(3354) Etudes ou prestations des services	20 000,00	INTEGRATION STOCKS
			(33581) Frais accessoires	5 000,00	INTEGRATION STOCKS
			Total (040) Opérations d'ordre de transfert entre section	205 000,00	0,00
			Total Dépenses		205 000,00
	Recettes	(16) Emprunts et dettes assimilées	(168748) RI autres emprunts et dettes assimilées - autres dettes - communes - autres communes	205 000,00	FINANCEMENT DE L OPERATION PAR LE BUDGET PRINCIPAL
		Total (16) Emprunts et dettes assimilées		205 000,00	0,00
		Total Recettes		205 000,00	

VU le code général des collectivités territoriales (CGCT),

VU la nomenclature budgétaire et comptable M14,

Ayant pris connaissance des inscriptions proposées,

Ayant entendu les explications de Monsieur le Rapporteur,

Après en avoir délibéré, le Conseil communautaire,

ADOpte le budget primitif 2021 du budget annexe Zones d'activités Coudannes 2.

CHARGE Monsieur le Président de son exécution.

Le Président,

-certifie sous sa responsabilité le caractère exécutoire de cet acte qui sera affiché ce jour au siège de la collectivité,

-informe que la présente délibération peut faire l'objet d'un recours pour excès de pouvoir devant le Tribunal Administratif de Bordeaux dans un délai de deux mois à compter de sa publication et de sa réception par le représentant de l'Etat.

**FAIT ET DELIBERE EN SEANCE A LA DATE CI-DESSUS
LE PRESIDENT, JOCELYN DORÉ**



REPUBLIQUE FRANÇAISE

Numéro SIRET 20006958100037	COLLECTIVITE DE RATTACHEMENT Commune C.D.C. Serv. Pub. Asst non collectif
--	--

POSTE COMPTABLE DE : CENTRE DES FINANCES CADILLAC

SERVICE PUBLIC LOCAL

M. 49 (1)

Décision modificative 1 (3)

BUDGET : C.D.C. Serv. Pub. Asst non collectif (3)

ANNEE 2021

(1) Compléter en fonction du service public local et du plan de comptes utilisé : M. 4, M. 41, M. 42, M. 43, M. 44 ou M. 49.

(2) Préciser s'il s'agit du budget supplémentaire ou d'une décision modificative.

(3) Indiquer le budget concerné : budget principal ou libellé du budget annexe.

Sommaire

I - Informations générales

Modalités de vote du budget 3

II - Présentation générale du budget

A1 - Vue d'ensemble - Sections 4

A2 - Vue d'ensemble - Section d'exploitation - Chapitres 5

A3 - Vue d'ensemble - Section d'investissement - Chapitres 7

B1 - Balance générale du budget - Dépenses 9

B2 - Balance générale du budget - Recettes 10

III - Vote du budget

A1 - Section d'exploitation - Détail des dépenses 12

A2 - Section d'exploitation - Détail des recettes 14

B1 - Section d'investissement - Détail des dépenses 15

B2 - Section d'investissement - Détail des recettes 16

B3 - Opérations d'équipement - Détail des chapitres et articles 17

IV - Annexes

A - Eléments du bilan

A1.1 - Etat de la dette - Détail des crédits de trésorerie Sans Objet

A1.2 - Etat de la dette - Répartition par nature de dette Sans Objet

A1.3 - Etat de la dette - Répartition des emprunts par structure de taux Sans Objet

A1.4 - Etat de la dette - Typologie de la répartition de l'encours Sans Objet

A1.5 - Etat de la dette - Détail des opérations de couverture Sans Objet

A1.6 - Etat de la dette - Autres dettes Sans Objet

A2 - Méthodes utilisées pour les amortissements Sans Objet

A3.1 - Etat des provisions et des dépréciations Sans Objet

A3.2 - Etalement des provisions Sans Objet

A4.1 - Equilibre des opérations financières - Dépenses 18

A4.2 - Equilibre des opérations financières - Recettes 19

A5.1.1 - Etat de ventilation des dépenses et recettes des services d'eau et d'assainissement - Exploitation (1) Sans Objet

A5.1.2 - Etat de ventilation des dépenses et recettes des services d'eau et d'assainissement - Investissement (1) Sans Objet

A5.2.1 - Etat de ventilation des dép. et rec. des services d'assainissement collectif et non collectif - Exploitation (1) Sans Objet

A5.2.2 - Etat de ventilation des dép. et rec. des services d'assainissement collectif et non collectif - Investissement (1) Sans Objet

A6 - Etat des charges transférées Sans Objet

A7 - Détail des opérations pour compte de tiers Sans Objet

B - Engagements hors bilan

B1.1 - Etat des emprunts garantis par la régie Sans Objet

B1.2 - Calcul du ratio d'endettement relatif aux garanties d'emprunt Sans Objet

B1.3 - Subventions versées dans le cadre du vote du budget Sans Objet

B1.4 - Etat des contrats de crédit-bail Sans Objet

B1.5 - Etat des contrats de partenariat public-privé Sans Objet

B1.6 - Etat des autres engagements donnés Sans Objet

B1.7 - Etat des engagements reçus Sans Objet

B2.1 - Etat des autorisations de programme et des crédits de paiement afférents Sans Objet

B2.2 - Etat des autorisations d'engagement et des crédits de paiement afférents Sans Objet

C - Autres éléments d'informations

C1.1 - Etat du personnel Sans Objet

C1.2 - Etat du personnel de la collectivité ou de l'établissement de rattachement employé par la régie Sans Objet

C2 - Liste des organismes dans lesquels a été pris un engagement financier (2) Sans Objet

C3 - Liste des services individualisés dans un budget annexe (3) Sans Objet

D - Arrêté et signatures

D - Arrêté et signatures 20

(1) Ces états ne sont obligatoires que pour les régies rattachées à des communes et groupements de communes de moins de 3 000 habitants ayant décidé d'établir un budget unique pour leurs services de distribution d'eau potable et d'assainissement dans les conditions fixées par l'article L. 2224-6 du CGCT. Ils n'existent qu'en M. 49.

(2) Ces états ne sont obligatoires que pour les régies rattachées à des communes de 3 500 habitants et plus (art. L. 2313-1 du CGCT), à des groupements comprenant au moins une commune de 3 500 habitants et plus (art. L. 5211-36 du CGCT, art L. 5711-1 CGCT) et à leurs établissements publics.

(3) Uniquement pour les services dotés de l'autonomie financière et de la personnalité morale.

Préciser, pour chaque annexe, si l'état est sans objet le cas échéant.

I – INFORMATIONS GENERALES
MODALITES DE VOTE DU BUDGET

I – L'assemblée délibérante a voté le présent budget par nature :

- au niveau (1) du chapitre pour la section de fonctionnement ;
- au niveau (1) du chapitre pour la section d'investissement.
 - avec (2) les chapitres « opérations d'équipement » de l'état III B 3.

La liste des articles spécialisés sur lesquels l'ordonnateur ne peut procéder à des virements d'article à article est la suivante :

II – En l'absence de mention au paragraphe I ci-dessus, le budget est réputé voté par chapitre, et, en section d'investissement, sans chapitre de dépense « opération d'équipement ».

III – Les provisions sont (3) semi-budgétaires (pas d'inscriptions en recettes de la section d'investissement) .

IV – La comparaison s'effectue par rapport au budget de l'exercice (4).

V – Le présent budget a été voté (5) avec reprise des résultats de l'exercice N-1 après le vote du compte administratif N-1.

(1) A compléter par « du chapitre » ou « de l'article ».

(2) Indiquer « avec » ou « sans » les chapitres opérations d'équipement.

(3) A compléter par un seul des deux choix suivants :

- semi-budgétaires (pas d'inscription en recette de la section d'investissement),
- budgétaires (délibération n° du).

(4) Budget de l'exercice = budget primitif + budget supplémentaire + décision modificative, s'il y a lieu.

(5) A compléter par un seul des trois choix suivants :

- sans reprise des résultats de l'exercice N-1,
- avec reprise des résultats de l'exercice N-1 après le vote du compte administratif,
- avec reprise anticipée des résultats de l'exercice N-1.

II – PRESENTATION GENERALE DU BUDGET

VUE D'ENSEMBLE

EXPLOITATION

		DEPENSES DE LA SECTION D'EXPLOITATION	RECETTES DE LA SECTION D'EXPLOITATION
V O T E	CREDITS DE FONCTIONNEMENT VOTES AU TITRE DU PRESENT BUDGET (1)	0,00	0,00
	+	+	+
R E P O R T S	RESTES A REALISER (R.A.R) DE L'EXERCICE PRECEDENT (2)	0,00	0,00
	002 RESULTAT D'EXPLOITATION REPORTE (2)	(si déficit) 0,00	(si excédent) 0,00
	=	=	=
	TOTAL DE LA SECTION D'EXPLOITATION (3)	0,00	0,00

INVESTISSEMENT

		DEPENSES DE LA SECTION D'INVESTISSEMENT	RECETTES DE LA SECTION D'INVESTISSEMENT
V O T E	CREDITS D'INVESTISSEMENT (1) VOTES AU TITRE DU PRESENT BUDGET (y compris les comptes 1064 et 1068)	0,00	0,00
	+	+	+
R E P O R T S	RESTES A REALISER (R.A.R) DE L'EXERCICE PRECEDENT (2)	0,00	0,00
	001 SOLDE D'EXECUTION DE LA SECTION D'INVESTISSEMENT REPORTE (2)	(si solde négatif) 0,00	(si solde positif) 0,00
	=	=	=
	TOTAL DE LA SECTION D'INVESTISSEMENT (3)	0,00	0,00
	TOTAL		
	TOTAL DU BUDGET (3)	0,00	0,00

(1) Au budget primitif, les crédits votés correspondent aux crédits votés lors de cette étape budgétaire. De même, pour les décisions modificatives et le budget supplémentaire, les crédits votés correspondent aux crédits votés lors de l'étape budgétaire sans sommation avec ceux antérieurement votés lors du même exercice.

(2) A servir uniquement en cas de reprise des résultats de l'exercice précédent, soit après le vote du compte administratif, soit en cas de reprise anticipée des résultats.

Pour la section d'exploitation, les RAR sont constitués par l'ensemble des dépenses engagées et n'ayant pas donné lieu à service fait au 31 décembre de l'exercice précédent. En recettes, il s'agit des recettes certaines n'ayant pas donné lieu à l'émission d'un titre au 31/12 de l'exercice précédent.

Pour la section d'investissement, les RAR correspondent aux dépenses engagées non mandatées au 31/12 de l'exercice précédent telles qu'elles ressortent de la comptabilité des engagements et aux recettes certaines n'ayant pas donné lieu à l'émission d'un titre au 31/12 de l'exercice précédent.

(3) Total de la section d'exploitation = RAR + résultat reporté + crédits d'exploitation votés.

Total de la section d'investissement = RAR + solde d'exécution reporté + crédits d'investissement votés.

Total du budget = Total de la section d'exploitation + Total de la section d'investissement.

II – PRESENTATION GENERALE DU BUDGET

SECTION D'EXPLOITATION – CHAPITRES

DEPENSES D'EXPLOITATION

Chap.	Libellé	Budget de l'exercice (1) I	Restes à réaliser N-1 (2) II	Propositions nouvelles	VOTE (3) III	TOTAL IV = I + II + III
011	Charges à caractère général	132 025,35	0,00	-138,00	0,00	132 025,35
012	Charges de personnel, frais assimilés	12 000,00	0,00	0,00	0,00	12 000,00
014	Atténuations de produits	0,00	0,00	0,00	0,00	0,00
65	Autres charges de gestion courante	300,00	0,00	0,00	0,00	300,00
Total des dépenses de gestion des services		144 325,35	0,00	-138,00	0,00	144 325,35
66	Charges financières	0,00	0,00	0,00	0,00	0,00
67	Charges exceptionnelles	1 000,00	0,00	0,00	0,00	1 000,00
68	Dotations aux provisions et dépréciat° (4)	612,00		138,00	0,00	612,00
69	Impôts sur les bénéfices et assimilés (5)	0,00	0,00	0,00	0,00	0,00
022	Dépenses imprévues	1 000,00		0,00	0,00	1 000,00
Total des dépenses réelles d'exploitation		146 937,35	0,00	0,00	0,00	146 937,35
023	Virement à la section d'investissement (6)	0,00		0,00	0,00	0,00
042	Opérat° ordre transfert entre sections (6)	0,00		0,00	0,00	0,00
043	Opérat° ordre intérieur de la section (6)	0,00		0,00	0,00	0,00
Total des dépenses d'ordre d'exploitation		0,00		0,00	0,00	0,00
TOTAL		146 937,35	0,00	0,00	0,00	146 937,35

+

D 002 RESULTAT REPORTE OU ANTICIPE (2)	0,00
---	-------------

=

TOTAL DES DEPENSES D'EXPLOITATION CUMULEES	146 937,35
---	-------------------

RECETTES D'EXPLOITATION

Chap.	Libellé	Budget de l'exercice (1) I	Restes à réaliser N-1 (2) II	Propositions nouvelles	VOTE (3) III	TOTAL IV = I + II + III
013	Atténuations de charges	0,00	0,00	0,00	0,00	0,00
70	Ventes produits fabriqués, prestations	99 333,00	0,00	0,00	0,00	99 333,00
73	Produits issus de la fiscalité (7)	0,00	0,00	0,00	0,00	0,00
74	Subventions d'exploitation	0,00	0,00	0,00	0,00	0,00
75	Autres produits de gestion courante	0,00	0,00	0,00	0,00	0,00
Total des recettes de gestion des services		99 333,00	0,00	0,00	0,00	99 333,00
76	Produits financiers	0,00	0,00	0,00	0,00	0,00
77	Produits exceptionnels	0,00	0,00	0,00	0,00	0,00
78	Reprises sur provisions et dépréciations (4)	0,00		0,00	0,00	0,00
Total des recettes réelles d'exploitation		99 333,00	0,00	0,00	0,00	99 333,00
042	Opérat° ordre transfert entre sections (6)	0,00		0,00	0,00	0,00
043	Opérat° ordre intérieur de la section (6)	0,00		0,00	0,00	0,00
Total des recettes d'ordre d'exploitation		0,00		0,00	0,00	0,00
TOTAL		99 333,00	0,00	0,00	0,00	99 333,00

+

R 002 RESULTAT REPORTE OU ANTICIPE (2)	47 604,35
---	------------------

=

TOTAL DES RECETTES D'EXPLOITATION CUMULEES	146 937,35
---	-------------------

Pour information :

AUTOFINANCEMENT PREVISIONNEL DÉGAGÉ AU PROFIT DE LA SECTION D'INVESTISSEMENT (8)	0,00
---	-------------

Il s'agit, pour un budget voté en équilibre, des ressources propres correspondant à l'excédent des recettes réelles de fonctionnement sur les dépenses réelles de fonctionnement. Il sert à financer le remboursement du capital de la dette et les nouveaux investissements de la régie.

- (1) Cf. Modalités de vote I.
- (2) Inscrire en cas de reprise des résultats de l'exercice précédent (après vote du compte administratif ou si reprise anticipée des résultats).
- (3) Le vote de l'organe délibérant porte uniquement sur les propositions nouvelles.
- (4) Si la régie applique le régime des provisions semi-budgétaires, ainsi que pour la dotation aux dépréciations des stocks de fournitures et de marchandises, des créances et des valeurs mobilières de placement, aux dépréciations des comptes de tiers et aux dépréciations des comptes financiers.
- (5) Ce chapitre n'existe pas en M. 49.
- (6) $DE\ 023 = RI\ 021$; $DI\ 040 = RE\ 042$; $RI\ 040 = DE\ 042$; $DI\ 041 = RI\ 041$; $DE\ 043 = RE\ 043$.
- (7) Ce chapitre existe uniquement en M. 41, M. 43 et M. 44.
- (8) Solde de l'opération $DE\ 023 + DE\ 042 - RE\ 042$ ou solde de l'opération $RI\ 021 + RI\ 040 - DI\ 040$.

II – PRESENTATION GENERALE DU BUDGET

SECTION D'INVESTISSEMENT – CHAPITRES

DEPENSES D'INVESTISSEMENT

Chap.	Libellé	Budget de l'exercice (1) I	Restes à réaliser N-1 (2) II	Propositions nouvelles	VOTE (3) III	TOTAL IV = I + II + III
20	Immobilisations incorporelles	0,00	0,00	0,00	0,00	0,00
21	Immobilisations corporelles	0,00	0,00	0,00	0,00	0,00
22	Immobilisations reçues en affectation	0,00	0,00	0,00	0,00	0,00
23	Immobilisations en cours	0,00	0,00	0,00	0,00	0,00
	Total des opérations d'équipement	0,00	0,00	0,00	0,00	0,00
	Total des dépenses d'équipement	0,00	0,00	0,00	0,00	0,00
10	Dotations, fonds divers et réserves	0,00	0,00	0,00	0,00	0,00
13	Subventions d'investissement	0,00	0,00	0,00	0,00	0,00
16	Emprunts et dettes assimilées	0,00	0,00	0,00	0,00	0,00
18	Compte de liaison : affectat° (BA,régie) (5)	0,00	0,00	0,00	0,00	0,00
26	Participat° et créances rattachées	0,00	0,00	0,00	0,00	0,00
27	Autres immobilisations financières	0,00	0,00	0,00	0,00	0,00
020	Dépenses imprévues	0,00		0,00	0,00	0,00
	Total des dépenses financières	0,00	0,00	0,00	0,00	0,00
45...	Total des opérations pour compte de tiers (6)	0,00	0,00	0,00	0,00	0,00
	Total des dépenses réelles d'investissement	0,00	0,00	0,00	0,00	0,00
040	Opérat° ordre transfert entre sections (4)	0,00		0,00	0,00	0,00
041	Opérations patrimoniales (4)	0,00		0,00	0,00	0,00
	Total des dépenses d'ordre d'investissement	0,00		0,00	0,00	0,00
	TOTAL	0,00	0,00	0,00	0,00	0,00

+

D 001 SOLDE D'EXECUTION NEGATIF REPORTE OU ANTICIPE (2)	0,00
--	-------------

=

TOTAL DES DEPENSES D'INVESTISSEMENT CUMULEES	0,00
---	-------------

RECETTES D'INVESTISSEMENT

Chap.	Libellé	Budget de l'exercice (1) I	Restes à réaliser N-1 (2) II	Propositions nouvelles	VOTE (3) III	TOTAL IV = I + II + III
13	Subventions d'investissement	0,00	0,00	0,00	0,00	0,00
16	Emprunts et dettes assimilées (hors 165)	0,00	0,00	0,00	0,00	0,00
20	Immobilisations incorporelles	0,00	0,00	0,00	0,00	0,00
21	Immobilisations corporelles	0,00	0,00	0,00	0,00	0,00
22	Immobilisations reçues en affectation	0,00	0,00	0,00	0,00	0,00
23	Immobilisations en cours	0,00	0,00	0,00	0,00	0,00
	Total des recettes d'équipement	0,00	0,00	0,00	0,00	0,00
10	Dotations, fonds divers et réserves	0,00	0,00	0,00	0,00	0,00
106	Réserves (7)	0,00	0,00	0,00	0,00	0,00
165	Dépôts et cautionnements reçus	0,00	0,00	0,00	0,00	0,00
18	Compte de liaison : affectat° (BA,régie) (5)	0,00	0,00	0,00	0,00	0,00
26	Participat° et créances rattachées	0,00	0,00	0,00	0,00	0,00
27	Autres immobilisations financières	0,00	0,00	0,00	0,00	0,00
	Total des recettes financières	0,00	0,00	0,00	0,00	0,00
45...	Total des opérations pour le compte de tiers (6)	0,00	0,00	0,00	0,00	0,00
	Total des recettes réelles d'investissement	0,00	0,00	0,00	0,00	0,00
021	Virement de la section d'exploitation (4)	0,00		0,00	0,00	0,00
040	Opérat° ordre transfert entre sections (4)	0,00		0,00	0,00	0,00
041	Opérations patrimoniales (4)	0,00		0,00	0,00	0,00
	Total des recettes d'ordre d'investissement	0,00		0,00	0,00	0,00
	TOTAL	0,00	0,00	0,00	0,00	0,00

+

R 001 SOLDE D'EXECUTION POSITIF REPORTE OU ANTICIPE (2)	0,00
--	-------------

=

TOTAL DES RECETTES D'INVESTISSEMENT CUMULEES	0,00
---	-------------

Pour information :

Il s'agit, pour un budget voté en équilibre, des ressources propres correspondant à l'excédent des recettes réelles de fonctionnement sur les dépenses réelles de fonctionnement. Il sert à financer le remboursement du capital de la dette et les nouveaux investissements de la régie.

AUTOFINANCEMENT PREVISIONNEL DÉGAGÉ PAR LA SECTION DE FONCTIONNEMENT (8)	0,00
---	-------------

(1) Cf. Modalités de vote I.

(2) Inscrire en cas de reprise des résultats de l'exercice précédent (après vote du compte administratif ou si reprise anticipée des résultats).

(3) Le vote de l'organe délibérant porte uniquement sur les propositions nouvelles.

(4) $DE\ 023 = RI\ 021$; $DI\ 040 = RE\ 042$; $RI\ 040 = DE\ 042$; $DI\ 041 = RI\ 041$; $DE\ 043 = RE\ 043$.

(5) A servir uniquement, en dépense, lorsque la régie effectue une dotation initiale en espèces au profit d'un service public non personnalisé qu'elle crée et, en recettes, lorsque le service non personnalisé reçoit une dotation en espèces de la part de sa collectivité de rattachement.

(6) Seul le total des opérations réelles pour compte de tiers figure sur cet état (voir le détail Annexe IV-A7).

(7) Le compte 106 n'est pas un chapitre mais un article du chapitre 10.

(8) Solde de l'opération $DE\ 023 + DE\ 042 - RE\ 042$ ou solde de l'opération $RI\ 021 + RI\ 040 - DI\ 040$.

II – PRESENTATION GENERALE DU BUDGET**BALANCE GENERALE DU BUDGET****1 – DEPENSES (du présent budget + restes à réaliser)**

	EXPLOITATION	Opérations réelles (1)	Opérations d'ordre (2)	TOTAL
011	Charges à caractère général	0,00		0,00
012	Charges de personnel, frais assimilés	0,00		0,00
014	Atténuations de produits	0,00		0,00
60	<i>Achats et variation des stocks (3)</i>		0,00	0,00
65	Autres charges de gestion courante	0,00		0,00
66	Charges financières	0,00	0,00	0,00
67	Charges exceptionnelles	0,00	0,00	0,00
68	Dot. Amortist, dépréciat°, provisions	0,00	0,00	0,00
69	Impôts sur les bénéfices et assimilés (4)	0,00		0,00
71	<i>Production stockée (ou déstockage) (3)</i>		0,00	0,00
022	Dépenses imprévues	0,00		0,00
023	<i>Virement à la section d'investissement</i>		0,00	0,00
	Dépenses d'exploitation – Total	0,00	0,00	0,00

+

D 002 RESULTAT REPORTE OU ANTICIPE	0,00
---	-------------

=

TOTAL DES DEPENSES D'EXPLOITATION CUMULEES	0,00
---	-------------

	INVESTISSEMENT	Opérations réelles (1)	Opérations d'ordre (2)	TOTAL
10	Dotations, fonds divers et réserves	0,00	0,00	0,00
13	Subventions d'investissement	0,00	0,00	0,00
14	<i>Prov. Réglementées, amort. dérogatoires</i>		0,00	0,00
15	<i>Provisions pour risques et charges (5)</i>		0,00	0,00
16	Emprunts et dettes assimilées (sauf 1688 non budgétaire)	0,00	0,00	0,00
18	Compte de liaison : affectat° (BA,régie)	0,00		0,00
	Total des opérations d'équipement	0,00		0,00
20	Immobilisations incorporelles (6)	0,00	0,00	0,00
21	Immobilisations corporelles (6)	0,00	0,00	0,00
22	Immobilisations reçues en affectation (6)	0,00	0,00	0,00
23	Immobilisations en cours (6)	0,00	0,00	0,00
26	Participations et créances rattachées	0,00	0,00	0,00
27	Autres immobilisations financières	0,00	0,00	0,00
28	<i>Amortissement des immobilisations (reprises)</i>		0,00	0,00
29	<i>Dépréciation des immobilisations</i>		0,00	0,00
39	<i>Dépréciat° des stocks et en-cours</i>		0,00	0,00
45...	Opérations pour compte de tiers (7)	0,00	0,00	0,00
481	<i>Charges à répartir plusieurs exercices</i>		0,00	0,00
3...	Stocks	0,00	0,00	0,00
020	Dépenses imprévues	0,00		0,00
	Dépenses d'investissement – Total	0,00	0,00	0,00

+

D 001 SOLDE D'EXECUTION NEGATIF REPORTE OU ANTICIPE	0,00
--	-------------

=

TOTAL DES DEPENSES D'INVESTISSEMENT CUMULEES	0,00
---	-------------

(1) Y compris les opérations relatives au rattachement des charges et des produits et les opérations d'ordre semi-budgétaires.

(2) Voir liste des opérations d'ordre.

(3) Permet de retracer les variations de stocks (sauf stocks de marchandises et de fournitures).

(4) Ce chapitre n'existe pas en M. 49.

(5) Si la régie applique le régime des provisions budgétaires.

(6) Hors chapitres « opérations d'équipement ».

(7) Seul le total des opérations pour compte de tiers figure sur cet état (voir le détail Annexe IV A7).

II – PRESENTATION GENERALE DU BUDGET**BALANCE GENERALE DU BUDGET****2 – RECETTES (du présent budget + restes à réaliser)**

	EXPLOITATION	Opérations réelles (1)	Opérations d'ordre (2)	TOTAL
013	Atténuations de charges	0,00		0,00
60	Achats et variation des stocks (3)		0,00	0,00
70	Ventes produits fabriqués, prestations	0,00		0,00
71	Production stockée (ou déstockage) (3)		0,00	0,00
72	Production immobilisée		0,00	0,00
73	Produits issus de la fiscalité (6)	0,00		0,00
74	Subventions d'exploitation	0,00		0,00
75	Autres produits de gestion courante	0,00		0,00
76	Produits financiers	0,00	0,00	0,00
77	Produits exceptionnels	0,00	0,00	0,00
78	Reprise amort., dépréciat° et provisions	0,00	0,00	0,00
79	Transferts de charges		0,00	0,00
Recettes d'exploitation – Total		0,00	0,00	0,00

+

R 002 RESULTAT REPORTE OU ANTICIPE**0,00**

=

TOTAL DES RECETTES D'EXPLOITATION CUMULEES**0,00**

	INVESTISSEMENT	Opérations réelles (1)	Opérations d'ordre (2)	TOTAL
10	Dotations, fonds divers et réserves (sauf 106)	0,00	0,00	0,00
13	Subventions d'investissement	0,00	0,00	0,00
14	Prov. Réglementées, amort. dérogatoires		0,00	0,00
15	Provisions pour risques et charges (4)		0,00	0,00
16	Emprunts et dettes assimilées (sauf 1688 non budgétaire)	0,00	0,00	0,00
18	Comptes liaison : affectat° BA, régies	0,00	0,00	0,00
20	Immobilisations incorporelles	0,00	0,00	0,00
21	Immobilisations corporelles	0,00	0,00	0,00
22	Immobilisations reçues en affectation	0,00	0,00	0,00
23	Immobilisations en cours	0,00	0,00	0,00
26	Participations et créances rattachées	0,00	0,00	0,00
27	Autres immobilisations financières	0,00	0,00	0,00
28	Amortissement des immobilisations		0,00	0,00
29	Dépréciation des immobilisations (4)		0,00	0,00
39	Dépréciat° des stocks et en-cours (4)		0,00	0,00
45...	Opérations pour compte de tiers (5)	0,00	0,00	0,00
481	Charges à répartir plusieurs exercices		0,00	0,00
3...	Stocks	0,00	0,00	0,00
021	Virement de la section d'exploitation		0,00	0,00
Recettes d'investissement – Total		0,00	0,00	0,00

+

R 001 SOLDE D'EXECUTION POSITIF REPORTE OU ANTICIPE**0,00**

+

AFFECTATION AUX COMPTES 106**0,00**

=

TOTAL DES RECETTES D'INVESTISSEMENT CUMULEES**0,00**

- (1) Y compris les opérations relatives au rattachement des charges et des produits et les opérations d'ordre semi-budgétaires.
- (2) Voir liste des opérations d'ordre.
- (3) Permet de retracer les variations de stocks (sauf stocks de marchandises et de fournitures).
- (4) Si la régie applique le régime des provisions budgétaires.
- (5) Seul le total des opérations pour compte de tiers figure sur cet état (voir le détail Annexe IV A7).
- (6) Ce chapitre existe uniquement en M. 41, en M. 43 et en M. 44.

III – VOTE DU BUDGET**SECTION D'EXPLOITATION – DETAIL DES DEPENSES**

Chap / art (1)	Libellé (1)	Budget de l'exercice (2)	Propositions nouvelles (3)	Vote (4)
011	Charges à caractère général (5) (6)	132 025,35	-138,00	0,00
6063	Fournitures entretien et petit équipt	450,00	0,00	0,00
611	Sous-traitance générale	89 171,00	0,00	0,00
617	Etudes et recherches	0,00	0,00	0,00
618	Divers	40 404,35	-138,00	0,00
6231	Annonces et insertions	0,00	0,00	0,00
6287	Remboursements de frais	2 000,00	0,00	0,00
012	Charges de personnel, frais assimilés	12 000,00	0,00	0,00
6215	Personnel affecté par CL de rattachement	12 000,00	0,00	0,00
014	Atténuations de produits (7)	0,00	0,00	0,00
65	Autres charges de gestion courante	300,00	0,00	0,00
6541	Créances admises en non-valeur	0,00	0,00	0,00
6542	Créances éteintes	300,00	0,00	0,00
TOTAL = DEPENSES DE GESTION DES SERVICES (a) = (011 + 012 + 014 + 65)		144 325,35	-138,00	0,00
66	Charges financières (b) (8)	0,00	0,00	0,00
67	Charges exceptionnelles (c)	1 000,00	0,00	0,00
673	Titres annulés (sur exercices antérieurs)	1 000,00	0,00	0,00
68	Dotations aux provisions et dépréciat° (d) (9)	612,00	138,00	0,00
6817	Dot. dépréc. actifs circulants	612,00	138,00	0,00
69	Impôts sur les bénéfices et assimilés (e) (10)	0,00	0,00	0,00
022	Dépenses imprévues (f)	1 000,00	0,00	0,00
TOTAL DES DEPENSES REELLES = a + b + c + d + e + f		146 937,35	0,00	0,00
023	Virement à la section d'investissement	0,00	0,00	0,00
042	Opérat° ordre transfert entre sections (11) (12)	0,00	0,00	0,00
TOTAL DES PRELEVEMENTS AU PROFIT DE LA SECTION D'INVESTISSEMENT		0,00	0,00	0,00
043	Opérat° ordre intérieur de la section	0,00	0,00	0,00
TOTAL DES DEPENSES D'ORDRE		0,00	0,00	0,00
TOTAL DES DEPENSES D'EXPLOITATION DE L'EXERCICE (= Total des opérations réelles et d'ordre)		146 937,35	0,00	0,00

+

RESTES A REALISER N-1 (13)	0,00
-----------------------------------	-------------

+

D 002 RESULTAT REPORTE OU ANTICIPE (13)	0,00
--	-------------

=

TOTAL DES DEPENSES D'EXPLOITATION CUMULEES	0,00
---	-------------

Détail du calcul des ICNE au compte 66112 (8)

Montant des ICNE de l'exercice	0,00
- Montant des ICNE de l'exercice N-1	0,00
= Différence ICNE N – ICNE N-1	0,00

(1) Détailler les chapitres budgétaires par article conformément au plan de comptes appliqué par la commune ou l'établissement.

(2) cf. Modalités de vote I.

(3) Hors restes à réaliser.

(4) Le vote de l'organe délibérant porte uniquement sur les propositions nouvelles.

(5) Le compte 621 est retracé au sein du chapitre 012.

(6) Le compte 634 est uniquement ouvert en M. 41.

(7) Le compte 739 est uniquement ouvert en M. 43 et en M. 44.

(8) Le montant des ICNE de l'exercice correspond au montant de l'étape en cours cumulé aux crédits de l'exercice. Si le montant des ICNE de l'exercice est inférieur au montant de l'exercice N-1, le montant du compte 66112 sera négatif.

(9) Si la régie applique le régime des provisions semi-budgétaires, ainsi que pour la dotation aux dépréciations des stocks de fournitures et de marchandises, des créances et des valeurs mobilières de placement, aux dépréciations des comptes de tiers et aux dépréciations des comptes financiers.

(10) Ce chapitre n'existe pas en M. 49.

(11) Cf. définitions du chapitre des opérations d'ordre, DE 042 = RI 040.

(12) Le compte 6815 peut figurer dans le détail du chapitre 042 si la régie applique le régime des provisions budgétaires.

(13) Inscrire en cas de reprise des résultats de l'exercice précédent (après vote du compte administratif ou si reprise anticipée des résultats).



III – VOTE DU BUDGET**SECTION D'EXPLOITATION – DETAIL DES RECETTES**

Chap / art (1)	Libellé (1)	Budget de l'exercice (2)	Propositions nouvelles (3)	Vote (4)
013	Atténuations de charges (5)	0,00	0,00	0,00
70	Ventes produits fabriqués, prestations	99 333,00	0,00	0,00
7062	Redevances assainissement non collectif	98 849,00	0,00	0,00
7087	Remboursement de frais	484,00	0,00	0,00
73	Produits issus de la fiscalité (6)	0,00	0,00	0,00
74	Subventions d'exploitation	0,00	0,00	0,00
75	Autres produits de gestion courante	0,00	0,00	0,00
TOTAL = RECETTES DE GESTION DES SERVICES (a) = 013 + 70 + 73 + 74 + 75		99 333,00	0,00	0,00
76	Produits financiers (b)	0,00	0,00	0,00
77	Produits exceptionnels (c)	0,00	0,00	0,00
78	Reprises sur provisions et dépréciations (d) (7)	0,00	0,00	0,00
TOTAL DES RECETTES REELLES = a + b + c + d		99 333,00	0,00	0,00
042	Opérat° ordre transfert entre sections (8) (9)	0,00	0,00	0,00
043	Opérat° ordre intérieur de la section (8)	0,00	0,00	0,00
TOTAL DES RECETTES D'ORDRE		0,00	0,00	0,00
TOTAL DES RECETTES D'EXPLOITATION DE L'EXERCICE (= Total des opérations réelles et d'ordre)		99 333,00	0,00	0,00

+

RESTES A REALISER N-1 (10)	0,00
-----------------------------------	-------------

+

R 002 RESULTAT REPORTE OU ANTICIPE (10)	0,00
--	-------------

=

TOTAL DES RECETTES D'EXPLOITATION CUMULEES	0,00
---	-------------

Détail du calcul des ICNE au compte 7622 (11)

Montant des ICNE de l'exercice	0,00
- Montant des ICNE de l'exercice N-1	0,00
= Différence ICNE N – ICNE N-1	0,00

(1) Détailler les chapitres budgétaires par article conformément au plan de comptes appliqué par la régie.

(2) cf. Modalités de vote I.

(3) Hors restes à réaliser.

(4) Le vote de l'assemblée porte uniquement sur les propositions nouvelles.

(5) Le compte 699 n'existe pas en M. 49.

(6) Ce chapitre existe uniquement en M. 41, M. 43 et M. 44.

(7) Si la régie applique le régime des provisions semi-budgétaires, ainsi que pour la dotation aux dépréciations des stocks de fournitures et de marchandises, des créances et des valeurs mobilières de placement, aux dépréciations des comptes de tiers et aux dépréciations des comptes financiers.

(8) Cf. définitions du chapitre des opérations d'ordre, RE 042 = DI 040, RE 043 = DE 043.

(9) Le compte 7815 peut figurer dans le détail du chapitre 042 si la régie applique le régime des provisions budgétaires.

(10) Inscrire en cas de reprise des résultats de l'exercice précédent (après vote du compte administratif ou si reprise anticipée des résultats).

(11) Le montant des ICNE de l'exercice correspond au montant de l'étape en cours cumulé aux crédits de l'exercice. Si le montant des ICNE de l'exercice est inférieur au montant de l'exercice N-1, le montant du compte 7622 sera négatif.

III – VOTE DU BUDGET**SECTION D'INVESTISSEMENT – DETAIL DES DEPENSES**

Chap / art (1)	Libellé (1)	Budget de l'exercice (2)	Propositions nouvelles (3)	Vote (4)
20	Immobilisations incorporelles (hors opérations)	0,00	0,00	0,00
21	Immobilisations corporelles (hors opérations)	0,00	0,00	0,00
22	Immobilisations reçues en affectation (hors opérations)	0,00	0,00	0,00
23	Immobilisations en cours (hors opérations)	0,00	0,00	0,00
Total des dépenses d'équipement		0,00	0,00	0,00
10	Dotations, fonds divers et réserves	0,00	0,00	0,00
13	Subventions d'investissement	0,00	0,00	0,00
16	Emprunts et dettes assimilées	0,00	0,00	0,00
18	Compte de liaison : affectat° (BA,régie)	0,00	0,00	0,00
26	Participat° et créances rattachées	0,00	0,00	0,00
27	Autres immobilisations financières	0,00	0,00	0,00
020	Dépenses imprévues	0,00	0,00	0,00
Total des dépenses financières		0,00	0,00	0,00
Total des dépenses d'opérations pour compte de tiers		0,00	0,00	0,00
TOTAL DEPENSES REELLES		0,00	0,00	0,00
040	Opérat° ordre transfert entre sections (7) (8)	0,00	0,00	0,00
	Reprises sur autofinancement antérieur	0,00	0,00	0,00
	Charges transférées	0,00	0,00	0,00
041	Opérations patrimoniales (9)	0,00	0,00	0,00
TOTAL DEPENSES D'ORDRE		0,00	0,00	0,00
TOTAL DES DEPENSES D'INVESTISSEMENT DE L'EXERCICE (= Total des dépenses réelles et d'ordre)		0,00	0,00	0,00

+

RESTES A REALISER N-1 (10)	0,00
-----------------------------------	-------------

+

D 001 SOLDE D'EXECUTION NEGATIF REPORTE OU ANTICIPE (10)	0,00
---	-------------

=

TOTAL DES DEPENSES D'INVESTISSEMENT CUMULEES	0,00
---	-------------

(1) Détailler les chapitres budgétaires par article conformément au plan de comptes appliqué par la régie.

(2) cf. Modalités de vote, I.

(3) Hors restes à réaliser.

(4) Le vote de l'organe délibérant porte uniquement sur les propositions nouvelles.

(5) Voir état III B 3 pour le détail des opérations d'équipement.

(6) Voir annexe IV A7 pour le détail des opérations pour compte de tiers.

(7) Cf. définitions du chapitre des opérations d'ordre, *DI 040 = RE 042*.

(8) Le compte 15...2 peut figurer dans le détail du chapitre 042 si la régie applique le régime des provisions budgétaires.

(9) Cf. définitions du chapitre des opérations d'ordre, *DI 041 = RI 041*.

(10) Inscrive en cas de reprise des résultats de l'exercice précédent (après vote du compte administratif ou si reprise anticipée des résultats).

III – VOTE DU BUDGET**SECTION D'INVESTISSEMENT – DETAIL DES RECETTE**

Chap / art (1)	Libellé (1)	Budget de l'exercice (2)	Propositions nouvelles (3)	Vote (4)
13	Subventions d'investissement	0,00	0,00	0,00
16	Emprunts et dettes assimilées (hors 165)	0,00	0,00	0,00
20	Immobilisations incorporelles	0,00	0,00	0,00
21	Immobilisations corporelles	0,00	0,00	0,00
22	Immobilisations reçues en affectation	0,00	0,00	0,00
23	Immobilisations en cours	0,00	0,00	0,00
Total des recettes d'équipement		0,00	0,00	0,00
10	Dotations, fonds divers et réserves	0,00	0,00	0,00
165	Dépôts et cautionnements recus	0,00	0,00	0,00
18	Compte de liaison : affectat° (BA,régie)	0,00	0,00	0,00
26	Participat° et créances rattachées	0,00	0,00	0,00
27	Autres immobilisations financières	0,00	0,00	0,00
Total des recettes financières		0,00	0,00	0,00
Total des recettes d'opérations pour compte de tiers		0,00	0,00	0,00
TOTAL RECETTES REELLES		0,00	0,00	0,00
021	Virement de la section d'exploitation	0,00	0,00	0,00
040	Opérat° ordre transfert entre sections (6) (7)	0,00	0,00	0,00
TOTAL DES PRELEVEMENTS PROVENANT DE LA SECTION D'EXPLOITATION		0,00	0,00	0,00
041	Opérations patrimoniales (8)	0,00	0,00	0,00
TOTAL RECETTES D'ORDRE		0,00	0,00	0,00
TOTAL DES RECETTES D'INVESTISSEMENT DE L'EXERCICE (= Total des recettes réelles et d'ordre)		0,00	0,00	0,00

+

RESTES A REALISER N-1 (9)	0,00
----------------------------------	-------------

+

R 001 SOLDE D'EXECUTION POSITIF REPORTE OU ANTICIPE (9)	0,00
--	-------------

=

TOTAL DES RECETTES D'INVESTISSEMENT CUMULEES	0,00
---	-------------

(1) Détailler les chapitres budgétaires par article conformément au plan de comptes appliqué par la régie.

(2) cf. Modalités de vote, I.

(3) Hors restes à réaliser.

(4) Le vote de l'organe délibérant porte uniquement sur les propositions nouvelles.

(5) Voir annexe IV A7 pour le détail des opérations pour compte de tiers.

(6) Cf. définitions du chapitre des opérations d'ordre, RI 040 = DE 042.

(7) Le compte 15...2 peut figurer dans le détail du chapitre 042 si la régie applique le régime des provisions budgétaires.

(8) Cf. définitions du chapitre des opérations d'ordre, DI 041 = RI 041.

(9) Inscrire en cas de reprise des résultats de l'exercice précédent (après vote du compte administratif ou si reprise anticipée des résultats).

III – VOTE DU BUDGET

DETAIL DES CHAPITRES D'OPERATION D'EQUIPEMEN

Cet état ne contient pas d'information.

IV – ANNEXES

ELEMENTS DU BILAN
EQUILIBRE DES OPERATIONS FINANCIERES – DEPENSES

A4.1

DEPENSES A COUVRIR PAR DES RESSOURCES PROPRES

Art. (1)	Libellé (1)	Budget de l'exercice (hors RAR) (BP + BS + DM)	Propositions nouvelles	Vote (2)
DEPENSES TOTALES A COUVRIR PAR DES RESSOURCES PROPRES =A + B		I 0,00	0,00	II 0,00
16 Emprunts et dettes assimilées (A)		0,00	0,00	0,00
1631	Emprunts obligataires	0,00	0,00	0,00
1641	Emprunts en euros	0,00	0,00	0,00
1643	Emprunts en devises	0,00	0,00	0,00
16441	Opérat° afférentes à l'emprunt	0,00	0,00	0,00
1678	Autres emprunts et dettes	0,00	0,00	0,00
1681	Autres emprunts	0,00	0,00	0,00
1682	Bons à moyen terme négociables	0,00	0,00	0,00
1687	Autres dettes	0,00	0,00	0,00
Dépenses et transferts à déduire des ressources propres (B)		0,00	0,00	0,00
10...	Reprise de dotations, fonds divers et réserves			
10...	Reversement de dotations, fonds divers et réserves			
139	Subv. invest. transférées cpte résultat	0,00	0,00	0,00
020	Dépenses imprévues	0,00	0,00	0,00

	Op. de l'exercice III = I + II	Restes à réaliser en dépenses de l'exercice précédent (3)	Solde d'exécution D001 (3)	TOTAL IV
Dépenses à couvrir par des ressources propres	0,00	0,00	0,00	0,00

(1) Détailler les chapitres budgétaires par article conformément au plan de comptes.

(2) Crédits de l'exercice votés lors de la séance.

(3) Inscrire uniquement si le compte administratif est voté ou en cas de reprise anticipée des résultats de l'exercice précédent.

IV – ANNEXES

ELEMENTS DU BILAN
EQUILIBRE DES OPERATIONS FINANCIERES – RECETTES

A4.2

RESSOURCES PROPRES

Art. (1)	Libellé (1)	Budget de l'exercice (hors RAR) (BP + BS + DM)	Propositions nouvelles	Vote (2)
RECETTES (RESSOURCES PROPRES) = a + b		V 0,00	0,00	VI 0,00
Ressources propres externes de l'année (a)		0,00	0,00	0,00
10222	FCTVA	0,00	0,00	0,00
10228	Autres fonds globalisés	0,00	0,00	0,00
26...	Participations et créances rattachées			
27...	Autres immobilisations financières			
Ressources propres internes de l'année (b) (3)		0,00	0,00	0,00
15...	Provisions pour risques et charges			
169	Primes de remboursement des obligations	0,00	0,00	0,00
26...	Participations et créances rattachées			
27...	Autres immobilisations financières			
28...	Amortissement des immobilisations			
29...	Dépréciation des immobilisations			
39...	Dépréciat° des stocks et en-cours			
481...	Charges à répartir plusieurs exercices			
021	Virement de la section d'exploitation	0,00	0,00	0,00

	Opérations de l'exercice VII = V + VI	Restes à réaliser en recettes de l'exercice précédent (4)	Solde d'exécution R001 (4)	Affectation R106 (4)	TOTAL VIII
Total ressources propres disponibles	0,00	0,00	0,00	0,00	0,00

	Montant
Dépenses à couvrir par des ressources propres	IV 0,00
Ressources propres disponibles	VIII 0,00
Solde	IX = VIII – IV (5) 0,00

(1) Les comptes 15, 169, 26, 27, 28, 29, 39 et 481 sont à détailler conformément au plan de comptes.

(2) Crédits de l'exercice votés lors de la séance.

(3) Les comptes 15, 29 et 39 sont présentés uniquement si la commune ou l'établissement applique le régime des provisions budgétaires.

(4) Inscrire uniquement si le compte administratif est voté ou en cas de reprise anticipée des résultats de l'exercice précédent.

(5) Indiquer le signe algébrique.

IV – ANNEXES

ARRETE ET SIGNATURES

D

Nombre de membres en exercice : 0

Nombre de membres présents : 0

Nombre de suffrages exprimés : 0

VOTES :

Pour : 0

Contre : 0

Abstentions : 0

Date de convocation :

Présenté par (1) ,

A le

(1) ,

Délibéré par l'assemblée (2), réunie en session

A , le

Les membres de l'assemblée délibérante (2),

BERTIN CATHERINE ,	
BOUCHET Daniel ,	
CARRUESCO Béatrice ,	
CAZIMAJOU Didier ,	
CHARLOT Didier ,	
CLAVIER Dominique ,	
DAN DOMPIERRE Andréa ,	
DANEY Bernard ,	
DAURAT François ,	
DEPUYDT Jean-Marc ,	
DOREAU Sylvia-Mylène ,	
DORÉ Jocelyn , Président	
DREAU Bernard ,	
DUCOS Laurence ,	
FILLIATRE Thomas ,	
FORTINON Maryse ,	
GARABOS Bruno ,	
GARAT Michel ,	
GAUTHIER Jérôme ,	
GIROIRE Alain ,	

IV – ANNEXES
ARRETE ET SIGNATURES

JOINEAU Vincent ,	
LAHITEAU Pierre ,	
LATAPY Michel ,	
LAULAN Corinne ,	
LE TACON Julien ,	
MASSIEU André ,	
MATEILLE Bernard ,	
MENERET Valérie ,	
PAPIN Jean-Bernard ,	
PEDURAND FREDERIC ,	
PEIGNEY Patricia ,	
PELLETANT Jean-Marc ,	
PEREZ Jean-Claude ,	
PERNIN Denis ,	
PORTA Sylvie ,	
QUEYRENS Alain ,	
RAPET Pascal ,	
RAYNAL Audrey ,	
REYNE Denis ,	
RIDEAU Mariline ,	
SABATIER QUEYREL Françoise ,	
SOULE Jean-Patrick ,	
TECHENEY Aline ,	

Certifié exécutoire par (1) , compte tenu de la transmission en préfecture, le , et de la publication le

A ,le

(1) Indiquer le « président du conseil d'administration » ou l'exécutif de la collectivité de rattachement : maire, président du conseil général,...

(2) L'assemblée délibérante étant : .

EXTRAIT DU REGISTRE DES DELIBERATIONS

L'An DEUX MILLE VINGT ET UN, le 13 octobre 2021, à 18h00, le Conseil Communautaire de la COMMUNAUTE DE COMMUNES CONVERGENCE GARONNE dûment convoqué, s'est réuni à BEGUEY sous la présidence de Monsieur Jocelyn DORÉ, Président.

Date de convocation : 7 octobre 2021

Présents : Catherine BERTIN, Daniel BOUCHET, Béatrice CARRUESCO, Didier CAZIMAJOU, Didier CHARLOT, Dominique CLAVIER, , Bernard DANEY, François DAURAT, Jean-Marc DEPUYDT Jocelyn DORÉ, Mylène DOREAU, Bernard DRÉAU, Laurence DUCOS, Thomas FILLIATRE, Maryse FORTINON, Michel GARAT, Jérôme GAUTHIER, Alain GIROIRE, Vincent JOINEAU, Pierre LAHITEAU, Julien LE TACON, André MASSIEU, Valérie MENERET, Jean-Bernard PAPIN, Jean Marc PELLETANT, Jean-Claude PEREZ, Denis PERNIN, Sylvie PORTA, Alain QUEYRENS, Pascal RAPET, Denis REYNE, Mariline RIDEAU, Françoise SABATIER QUEYREL, Jean-Patrick SOULE, Aline TEYCHENEY

Absents : Andreea DAN DOMPIERRE (pouvoir Jean-Patrick SOULÉ), Audrey RAYNAL (pouvoir Vincent JOINEAU), Bernard MATEILLE (pouvoir à Bernard MATEILLE), Bruno GARABOS, Michel LATAPY, Corinne LAULAN, Frédéric PEDURAND, Patricia PEIGNEY,

Secrétaire de séance : Mme Mylène DOREAU

<u>Membres en exercice</u> :	43	<u>Votes</u> :	
<u>Présents</u> :	36	<u>Exprimés</u> :	39
<u>dont suppléants</u> :	0	<u>Abstentions</u> :	0
<u>Absents</u> :	8		
<u>Pouvoirs</u> :	3		
		POUR :	39
		CONTRE :	0

D2021-179 : FINANCES - BUDGET ANNEXE SPANC - VOTE D'UNE DECISION MODIFICATIVE N° 2021-001

Rapporteur : M. Dominique CLAVIER

Il est rappelé que conformément à l'article L2312-2 du Code général des collectivités territoriales, le conseil communautaire peut voter les budgets de la collectivité par chapitre et peut procéder à des modifications tout au long de l'exercice budgétaire.

M. Dominique CLAVIER, 1er Vice-Président en charge des finances, rappelle que le budget a été voté par chapitre.

Il indique qu'il y a lieu de prendre en compte des modifications suite à des informations collectées après le vote du budget notamment pour passer une provision pour dépréciation d'actifs circulants pour des créances qui datent d'avant le 31/12/2019 alors qu'à la conception du BP2021, les créances douteuses avaient été comptabilisées à partir des créances plus anciennes que le 31/12/2018.

SECTION DE FONCTIONNEMENT

Section	Sens	Affiche Chapitre	Affiche Article	BP2021	DM2021-001	Budget 2021	
Fonctionnement	Dépenses	(011) Charges à caractère général	(6063) Fournitures d'entretien et de petit équipement	450,00		450,00	
			(6064) Fournitures administratives			0,00	
			(6068) Autres matières et fournitures			0,00	
			(611) Sous-traitance générale	89 171,00		89 171,00	
			(617) Études et recherches			0,00	
			(618) Divers	40 404,35	-138,00	40 266,35	
			(6226) Honoraires			0,00	
			(6227) Frais d'actes et de contentieux			0,00	
			(6228) Divers			0,00	
			(6231) Annonces et insertions			0,00	
			(6237) Publications			0,00	
			(6238) Divers			0,00	
			(6251) Voyages et déplacements			0,00	
			(628) Divers			0,00	
			(6287) Remboursements de frais	2 000,00		2 000,00	
		Total (011) Charges à caractère général	132 025,35	-138,00	131 887,35		
		(012) Charges de personnel et frais assimilés			0,00		
		(6215) Personnel affecté par la collectivité de rattachement 16	12 000,00		12 000,00		
		Total (012) Charges de personnel et frais	12 000,00		12 000,00		
		(022) Dépenses imprévues	(022) Dépenses imprévues	1 000,00	1 000,00		
		Total (022) Dépenses imprévues		1 000,00	0,00	1 000,00	
		(042) Opérations d'ordre de transfert entre sections	(673) Titres annulés (sur exercices antérieurs)			0,00	
		Total (042) Opérations d'ordre de transfert		0,00	0,00	0,00	
		(65) Autres charges de gestion courante	(6541) Créances admises en non-valeur			0,00	
		(6542) Créances éteintes	300,00		300,00		
		(658) Charges diverses de gestion courante			0,00		
		Total (65) Autres charges de gestion courante		300,00	0,00	300,00	
		(67) Charges exceptionnelles	(673) Titres annulés (sur exercices antérieurs)	1 000,00	1 000,00		
		Total (67) Charges exceptionnelles		1 000,00	0,00	1 000,00	
		(68) Dotations aux provisions	(6817) Dotations aux dépréciations des actifs circulants	612,00	138,00	750,00	
Total(68) Dotations aux provisions		612,00	138,00	750,00			
Total Dépenses		146 937,35	0,00	146 937,35			
Recettes	(002) Résultat d'exploitation reporté	(002) Excédent d'exploitation reporté	47 604,35		47 604,35		
	Total (002) Résultat d'exploitation reporté		47 604,35	0,00	47 604,35		
	(70) Ventes de produits fabriqués, prestations de services, march	(7062) Redevances d'assainissement non collectif			0,00		
	(7062) Redevances d'assainissement non collectif			0,00			
	Total (70) Ventes de produits fabriqués, p		0,00				
	(70) Ventes produits fabriqués, prestations	(7062) Redevances d'assainissement non collectif	98 849,00		98 849,00		
	(70) Ventes produits fabriqués, prestations	(70878) Remboursements de frais par d'autres redevables	484,00		484,00		
	Total (70) Ventes produits fabriqués, pre		99 333,00	0,00	99 333,00		
	(74) Subventions d'exploitation	(74) SUBVENTIONS D'EXPLOITATION			0,00		
	(747) Subventions et participations des collectivités territoriale				0,00		
	(748) Autres subventions d'exploitation				0,00		
	Total (74) Subventions d'exploitation		0,00	0,00	0,00		
	(75) Autres produits de gestion courante	(758) Produits divers de gestion courante			0,00		
	Total (75) Autres produits de gestion cou		0,00	0,00	0,00		
	(77) Produits exceptionnels	(7718) Autres produits exceptionnels sur opérations de gestion			0,00		
Total (77) Produits exceptionnels		0,00	0,00	0,00			
Total Recettes		146 937,35	0,00	146 937,35			

15% des impayés de plus de 2 ans au BP jusqu'au 31/12/2018 et le trésorier demande 31/12/2019

VU le budget primitif 2021 du budget annexe SPANC adopté par délibération du conseil municipal en date du 14 avril 2021 ;

Ayant pris connaissance des modifications proposées,

Ayant entendu les explications de Monsieur le Rapporteur,

Après en avoir délibéré, le Conseil communautaire,

ADOpte la décision modificative n°2021-001 du budget annexe SPANC ;

CHARGE Monsieur le Président de son exécution.

Le Président,

-certifie sous sa responsabilité le caractère exécutoire de cet acte qui sera affiché ce jour au siège de la collectivité,

-informe que la présente délibération peut faire l'objet d'un recours pour excès de pouvoir devant le Tribunal Administratif de Bordeaux dans un délai de deux mois à compter de sa publication et de sa réception par le représentant de l'Etat.

**FAIT ET DELIBERE EN SEANCE A LA DATE CI-DESSUS
LE PRESIDENT, JOCELYN DORÉ**



REPUBLIQUE FRANÇAISE

Numéro SIRET 20006958100060	COLLECTIVITE DE RATTACHEMENT Commune Ordures Ménagères Garonne
--	---

POSTE COMPTABLE DE : CENTRE DES FINANCES PUBLIQUES CADILLAC

SERVICE PUBLIC LOCAL

M. 4 (1)

Décision modificative 1 (3)

BUDGET : CDC ORDURES MENAGERS GARONNE (3)

ANNEE 2021

(1) Compléter en fonction du service public local et du plan de comptes utilisé : M. 4, M. 41, M. 42, M. 43, M. 44 ou M. 49.

(2) Préciser s'il s'agit du budget supplémentaire ou d'une décision modificative.

(3) Indiquer le budget concerné : budget principal ou libellé du budget annexe.

Sommaire

I - Informations générales

Modalités de vote du budget	3
-----------------------------	---

II - Présentation générale du budget

A1 - Vue d'ensemble - Sections	4
A2 - Vue d'ensemble - Section d'exploitation - Chapitres	5
A3 - Vue d'ensemble - Section d'investissement - Chapitres	7
B1 - Balance générale du budget - Dépenses	9
B2 - Balance générale du budget - Recettes	10

III - Vote du budget

A1 - Section d'exploitation - Détail des dépenses	12
A2 - Section d'exploitation - Détail des recettes	14
B1 - Section d'investissement - Détail des dépenses	15
B2 - Section d'investissement - Détail des recettes	16
B3 - Opérations d'équipement - Détail des chapitres et articles	17

IV - Annexes

A - Eléments du bilan

A1.1 - Etat de la dette - Détail des crédits de trésorerie	Sans Objet
A1.2 - Etat de la dette - Répartition par nature de dette	Sans Objet
A1.3 - Etat de la dette - Répartition des emprunts par structure de taux	Sans Objet
A1.4 - Etat de la dette - Typologie de la répartition de l'encours	Sans Objet
A1.5 - Etat de la dette - Détail des opérations de couverture	Sans Objet
A1.6 - Etat de la dette - Autres dettes	Sans Objet
A2 - Méthodes utilisées pour les amortissements	Sans Objet
A3.1 - Etat des provisions et des dépréciations	Sans Objet
A3.2 - Etalement des provisions	Sans Objet
A4.1 - Equilibre des opérations financières - Dépenses	19
A4.2 - Equilibre des opérations financières - Recettes	20
A5.1.1 - Etat de ventilation des dépenses et recettes des services d'eau et d'assainissement - Exploitation (1)	Sans Objet
A5.1.2 - Etat de ventilation des dépenses et recettes des services d'eau et d'assainissement - Investissement (1)	Sans Objet
A5.2.1 - Etat de ventilation des dép. et rec. des services d'assainissement collectif et non collectif - Exploitation (1)	Sans Objet
A5.2.2 - Etat de ventilation des dép. et rec. des services d'assainissement collectif et non collectif - Investissement (1)	Sans Objet
A6 - Etat des charges transférées	Sans Objet
A7 - Détail des opérations pour compte de tiers	Sans Objet

B - Engagements hors bilan

B1.1 - Etat des emprunts garantis par la régie	Sans Objet
B1.2 - Calcul du ratio d'endettement relatif aux garanties d'emprunt	Sans Objet
B1.3 - Subventions versées dans le cadre du vote du budget	Sans Objet
B1.4 - Etat des contrats de crédit-bail	Sans Objet
B1.5 - Etat des contrats de partenariat public-privé	Sans Objet
B1.6 - Etat des autres engagements donnés	Sans Objet
B1.7 - Etat des engagements reçus	Sans Objet
B2.1 - Etat des autorisations de programme et des crédits de paiement afférents	Sans Objet
B2.2 - Etat des autorisations d'engagement et des crédits de paiement afférents	Sans Objet

C - Autres éléments d'informations

C1.1 - Etat du personnel	Sans Objet
C1.2 - Etat du personnel de la collectivité ou de l'établissement de rattachement employé par la régie	Sans Objet
C2 - Liste des organismes dans lesquels a été pris un engagement financier (2)	Sans Objet
C3 - Liste des services individualisés dans un budget annexe (3)	Sans Objet

D - Arrêté et signatures

D - Arrêté et signatures	21
--------------------------	----

(1) Ces états ne sont obligatoires que pour les régies rattachées à des communes et groupements de communes de moins de 3 000 habitants ayant décidé d'établir un budget unique pour leurs services de distribution d'eau potable et d'assainissement dans les conditions fixées par l'article L. 2224-6 du CGCT. Ils n'existent qu'en M. 49.

(2) Ces états ne sont obligatoires que pour les régies rattachées à des communes de 3 500 habitants et plus (art. L. 2313-1 du CGCT), à des groupements comprenant au moins une commune de 3 500 habitants et plus (art. L. 5211-36 du CGCT, art L. 5711-1 CGCT) et à leurs établissements publics.

(3) Uniquement pour les services dotés de l'autonomie financière et de la personnalité morale.

Préciser, pour chaque annexe, si l'état est sans objet le cas échéant.

**I – INFORMATIONS GENERALES
MODALITES DE VOTE DU BUDGET**

I – L'assemblée délibérante a voté le présent budget par nature :

- au niveau (1) du chapitre pour la section de fonctionnement ;
- au niveau (1) du chapitre pour la section d'investissement.
 - avec (2) les chapitres « opérations d'équipement » de l'état III B 3.

La liste des articles spécialisés sur lesquels l'ordonnateur ne peut procéder à des virements d'article à article est la suivante :

II – En l'absence de mention au paragraphe I ci-dessus, le budget est réputé voté par chapitre, et, en section d'investissement, sans chapitre de dépense « opération d'équipement ».

III – Les provisions sont (3) semi-budgétaires (pas d'inscriptions en recettes de la section d'investissement) .

IV – La comparaison s'effectue par rapport au budget de l'exercice (4).

V – Le présent budget a été voté (5) avec reprise des résultats de l'exercice N-1 après le vote du compte administratif N-1.

(1) A compléter par « du chapitre » ou « de l'article ».

(2) Indiquer « avec » ou « sans » les chapitres opérations d'équipement.

(3) A compléter par un seul des deux choix suivants :

- semi-budgétaires (pas d'inscription en recette de la section d'investissement),
- budgétaires (délibération n° du).

(4) Budget de l'exercice = budget primitif + budget supplémentaire + décision modificative, s'il y a lieu.

(5) A compléter par un seul des trois choix suivants :

- sans reprise des résultats de l'exercice N-1,
- avec reprise des résultats de l'exercice N-1 après le vote du compte administratif,
- avec reprise anticipée des résultats de l'exercice N-1.

II – PRESENTATION GENERALE DU BUDGET

VUE D'ENSEMBLE

EXPLOITATION

		DEPENSES DE LA SECTION D'EXPLOITATION	RECETTES DE LA SECTION D'EXPLOITATION
V O T E	CREDITS DE FONCTIONNEMENT VOTES AU TITRE DU PRESENT BUDGET (1)	0,00	0,00
+		+	+
R E P O R T S	RESTES A REALISER (R.A.R) DE L'EXERCICE PRECEDENT (2)	0,00	0,00
	002 RESULTAT D'EXPLOITATION REPORTE (2)	(si déficit) 0,00	(si excédent) 0,00
=		=	=
TOTAL DE LA SECTION D'EXPLOITATION (3)		0,00	0,00

INVESTISSEMENT

		DEPENSES DE LA SECTION D'INVESTISSEMENT	RECETTES DE LA SECTION D'INVESTISSEMENT
V O T E	CREDITS D'INVESTISSEMENT (1) VOTES AU TITRE DU PRESENT BUDGET (y compris les comptes 1064 et 1068)	0,00	0,00
+		+	+
R E P O R T S	RESTES A REALISER (R.A.R) DE L'EXERCICE PRECEDENT (2)	0,00	0,00
	001 SOLDE D'EXECUTION DE LA SECTION D'INVESTISSEMENT REPORTE (2)	(si solde négatif) 0,00	(si solde positif) 0,00
=		=	=
TOTAL DE LA SECTION D'INVESTISSEMENT (3)		0,00	0,00

TOTAL

TOTAL DU BUDGET (3)	0,00	0,00
----------------------------	-------------	-------------

(1) Au budget primitif, les crédits votés correspondent aux crédits votés lors de cette étape budgétaire. De même, pour les décisions modificatives et le budget supplémentaire, les crédits votés correspondent aux crédits votés lors de l'étape budgétaire sans sommation avec ceux antérieurement votés lors du même exercice.

(2) A servir uniquement en cas de reprise des résultats de l'exercice précédent, soit après le vote du compte administratif, soit en cas de reprise anticipée des résultats.

Pour la section d'exploitation, les RAR sont constitués par l'ensemble des dépenses engagées et n'ayant pas donné lieu à service fait au 31 décembre de l'exercice précédent. En recettes, il s'agit des recettes certaines n'ayant pas donné lieu à l'émission d'un titre au 31/12 de l'exercice précédent.

Pour la section d'investissement, les RAR correspondent aux dépenses engagées non mandatées au 31/12 de l'exercice précédent telles qu'elles ressortent de la comptabilité des engagements et aux recettes certaines n'ayant pas donné lieu à l'émission d'un titre au 31/12 de l'exercice précédent.

(3) Total de la section d'exploitation = RAR + résultat reporté + crédits d'exploitation votés.

Total de la section d'investissement = RAR + solde d'exécution reporté + crédits d'investissement votés.

Total du budget = Total de la section d'exploitation + Total de la section d'investissement.

**II – PRESENTATION GENERALE DU BUDGET
SECTION D'EXPLOITATION – CHAPITRES**

DEPENSES D'EXPLOITATION

Chap.	Libellé	Budget de l'exercice (1) I	Restes à réaliser N-1 (2) II	Propositions nouvelles	VOTE (3) III	TOTAL IV = I + II + III
011	Charges à caractère général	1 343 832,63	0,00	0,00	0,00	1 343 832,63
012	Charges de personnel, frais assimilés	52 161,25	0,00	-3 250,00	0,00	52 161,25
014	Atténuations de produits	0,00	0,00	0,00	0,00	0,00
65	Autres charges de gestion courante	3 000,00	0,00	5 000,00	0,00	3 000,00
Total des dépenses de gestion des services		1 398 993,88	0,00	1 750,00	0,00	1 398 993,88
66	Charges financières	0,00	0,00	0,00	0,00	0,00
67	Charges exceptionnelles	10 000,00	0,00	3 648,90	0,00	10 000,00
68	Dotations aux provisions et dépréciat° (4)	22 648,35		-5 000,00	0,00	22 648,35
69	Impôts sur les bénéfices et assimilés (5)	0,00	0,00	0,00	0,00	0,00
022	Dépenses imprévues	0,00		0,00	0,00	0,00
Total des dépenses réelles d'exploitation		1 431 642,23	0,00	398,90	0,00	1 431 642,23
023	Virement à la section d'investissement (6)	0,00		0,00	0,00	0,00
042	Opérat° ordre transfert entre sections (6)	11 057,21		0,00	0,00	11 057,21
043	Opérat° ordre intérieur de la section (6)	0,00		0,00	0,00	0,00
Total des dépenses d'ordre d'exploitation		11 057,21		0,00	0,00	11 057,21
TOTAL		1 442 699,44	0,00	398,90	0,00	1 442 699,44

+

D 002 RESULTAT REPORTE OU ANTICIPE (2)		0,00
---	--	-------------

=

TOTAL DES DEPENSES D'EXPLOITATION CUMULEES		1 442 699,44
---	--	---------------------

RECETTES D'EXPLOITATION

Chap.	Libellé	Budget de l'exercice (1) I	Restes à réaliser N-1 (2) II	Propositions nouvelles	VOTE (3) III	TOTAL IV = I + II + III
013	Atténuations de charges	0,00	0,00	0,00	0,00	0,00
70	Ventes produits fabriqués, prestations	1 428 700,00	0,00	0,00	0,00	1 428 700,00
73	Produits issus de la fiscalité (7)	0,00	0,00	0,00	0,00	0,00
74	Subventions d'exploitation	0,00	0,00	0,00	0,00	0,00
75	Autres produits de gestion courante	250,00	0,00	0,00	0,00	250,00
Total des recettes de gestion des services		1 428 950,00	0,00	0,00	0,00	1 428 950,00
76	Produits financiers	0,00	0,00	0,00	0,00	0,00
77	Produits exceptionnels	1 500,00	0,00	398,90	0,00	1 500,00
78	Reprises sur provisions et dépréciations (4)	0,00		0,00	0,00	0,00
Total des recettes réelles d'exploitation		1 430 450,00	0,00	398,90	0,00	1 430 450,00
042	Opérat° ordre transfert entre sections (6)	0,00		0,00	0,00	0,00
043	Opérat° ordre intérieur de la section (6)	0,00		0,00	0,00	0,00
Total des recettes d'ordre d'exploitation		0,00		0,00	0,00	0,00
TOTAL		1 430 450,00	0,00	398,90	0,00	1 430 450,00

+

R 002 RESULTAT REPORTE OU ANTICIPE (2)		12 249,44
---	--	------------------

=

TOTAL DES RECETTES D'EXPLOITATION CUMULEES		1 442 699,44
---	--	---------------------

Pour information :

AUTOFINANCEMENT PREVISIONNEL DÉGAGÉ AU PROFIT DE LA SECTION D'INVESTISSEMENT (8)	11 057,21
---	------------------

Il s'agit, pour un budget voté en équilibre, des ressources propres correspondant à l'excédent des recettes réelles de fonctionnement sur les dépenses réelles de fonctionnement. Il sert à financer le remboursement du capital de la dette et les nouveaux investissements de la régie.

- (1) Cf. Modalités de vote I.
- (2) Inscrire en cas de reprise des résultats de l'exercice précédent (après vote du compte administratif ou si reprise anticipée des résultats).
- (3) Le vote de l'organe délibérant porte uniquement sur les propositions nouvelles.
- (4) Si la régie applique le régime des provisions semi-budgétaires, ainsi que pour la dotation aux dépréciations des stocks de fournitures et de marchandises, des créances et des valeurs mobilières de placement, aux dépréciations des comptes de tiers et aux dépréciations des comptes financiers.
- (5) Ce chapitre n'existe pas en M. 49.
- (6) $DE\ 023 = RI\ 021$; $DI\ 040 = RE\ 042$; $RI\ 040 = DE\ 042$; $DI\ 041 = RI\ 041$; $DE\ 043 = RE\ 043$.
- (7) Ce chapitre existe uniquement en M. 41, M. 43 et M. 44.
- (8) Solde de l'opération $DE\ 023 + DE\ 042 - RE\ 042$ ou solde de l'opération $RI\ 021 + RI\ 040 - DI\ 040$.

II – PRESENTATION GENERALE DU BUDGET

SECTION D'INVESTISSEMENT – CHAPITRES

DEPENSES D'INVESTISSEMENT

Chap.	Libellé	Budget de l'exercice (1) I	Restes à réaliser N-1 (2) II	Propositions nouvelles	VOTE (3) III	TOTAL IV = I + II + III
20	Immobilisations incorporelles	0,00	0,00	0,00	0,00	0,00
21	Immobilisations corporelles	29 662,43	0,00	0,00	0,00	29 662,43
22	Immobilisations reçues en affectation	0,00	0,00	0,00	0,00	0,00
23	Immobilisations en cours	0,00	0,00	0,00	0,00	0,00
	Total des opérations d'équipement	0,00	0,00	0,00	0,00	0,00
	Total des dépenses d'équipement	29 662,43	0,00	0,00	0,00	29 662,43
10	Dotations, fonds divers et réserves	0,00	0,00	0,00	0,00	0,00
13	Subventions d'investissement	0,00	0,00	0,00	0,00	0,00
16	Emprunts et dettes assimilées	0,00	0,00	0,00	0,00	0,00
18	Compte de liaison : affectat° (BA,régie) (5)	0,00	0,00	0,00	0,00	0,00
26	Participat° et créances rattachées	0,00	0,00	0,00	0,00	0,00
27	Autres immobilisations financières	0,00	0,00	0,00	0,00	0,00
020	Dépenses imprévues	0,00		0,00	0,00	0,00
	Total des dépenses financières	0,00	0,00	0,00	0,00	0,00
45...	Total des opérations pour compte de tiers (6)	0,00	0,00	0,00	0,00	0,00
	Total des dépenses réelles d'investissement	29 662,43	0,00	0,00	0,00	29 662,43
040	Opérat° ordre transfert entre sections (4)	0,00		0,00	0,00	0,00
041	Opérations patrimoniales (4)	0,00		0,00	0,00	0,00
	Total des dépenses d'ordre d'investissement	0,00		0,00	0,00	0,00
	TOTAL	29 662,43	0,00	0,00	0,00	29 662,43

+

D 001 SOLDE D'EXECUTION NEGATIF REPORTE OU ANTICIPE (2)	0,00
--	-------------

=

TOTAL DES DEPENSES D'INVESTISSEMENT CUMULEES	29 662,43
---	------------------

RECETTES D'INVESTISSEMENT

Chap.	Libellé	Budget de l'exercice (1) I	Restes à réaliser N-1 (2) II	Propositions nouvelles	VOTE (3) III	TOTAL IV = I + II + III
13	Subventions d'investissement	0,00	0,00	0,00	0,00	0,00
16	Emprunts et dettes assimilées (hors 165)	0,00	0,00	0,00	0,00	0,00
20	Immobilisations incorporelles	0,00	0,00	0,00	0,00	0,00
21	Immobilisations corporelles	0,00	0,00	0,00	0,00	0,00
22	Immobilisations reçues en affectation	0,00	0,00	0,00	0,00	0,00
23	Immobilisations en cours	0,00	0,00	0,00	0,00	0,00
	Total des recettes d'équipement	0,00	0,00	0,00	0,00	0,00
10	Dotations, fonds divers et réserves	0,00	0,00	0,00	0,00	0,00
106	Réserves (7)	0,00	0,00	0,00	0,00	0,00
165	Dépôts et cautionnements reçus	0,00	0,00	0,00	0,00	0,00
18	Compte de liaison : affectat° (BA,régie) (5)	0,00	0,00	0,00	0,00	0,00
26	Participat° et créances rattachées	0,00	0,00	0,00	0,00	0,00
27	Autres immobilisations financières	0,00	0,00	0,00	0,00	0,00
	Total des recettes financières	0,00	0,00	0,00	0,00	0,00
45...	Total des opérations pour le compte de tiers (6)	0,00	0,00	0,00	0,00	0,00
	Total des recettes réelles d'investissement	0,00	0,00	0,00	0,00	0,00
021	Virement de la section d'exploitation (4)	0,00		0,00	0,00	0,00
040	Opérat° ordre transfert entre sections (4)	11 057,21		0,00	0,00	11 057,21
041	Opérations patrimoniales (4)	0,00		0,00	0,00	0,00
	Total des recettes d'ordre d'investissement	11 057,21		0,00	0,00	11 057,21
	TOTAL	11 057,21	0,00	0,00	0,00	11 057,21

+

R 001 SOLDE D'EXECUTION POSITIF REPORTE OU ANTICIPE (2)	18 605,22
--	------------------

=

TOTAL DES RECETTES D'INVESTISSEMENT CUMULEES	29 662,43
---	------------------

Envoyé en préfecture le 21/10/2021
Reçu en préfecture le 21/10/2021
Affiché le 
ID : 033-200069581-20211013-D2021_180-DE

Pour information :

Il s'agit, pour un budget voté en équilibre, des ressources propres correspondant à l'excédent des recettes réelles de fonctionnement sur les dépenses réelles de fonctionnement. Il sert à financer le remboursement du capital de la dette et les nouveaux investissements de la régie.

AUTOFINANCEMENT PREVISIONNEL DÉGAGÉ PAR LA SECTION DE FONCTIONNEMENT (8)	11 057,21
---	------------------

- (1) Cf. Modalités de vote I.
- (2) Inscrire en cas de reprise des résultats de l'exercice précédent (après vote du compte administratif ou si reprise anticipée des résultats).
- (3) Le vote de l'organe délibérant porte uniquement sur les propositions nouvelles.
- (4) $DE\ 023 = RI\ 021$; $DI\ 040 = RE\ 042$; $RI\ 040 = DE\ 042$; $DI\ 041 = RI\ 041$; $DE\ 043 = RE\ 043$.
- (5) A servir uniquement, en dépense, lorsque la régie effectue une dotation initiale en espèces au profit d'un service public non personnalisé qu'elle crée et, en recettes, lorsque le service non personnalisé reçoit une dotation en espèces de la part de sa collectivité de rattachement.
- (6) Seul le total des opérations réelles pour compte de tiers figure sur cet état (voir le détail Annexe IV-A7).
- (7) Le compte 106 n'est pas un chapitre mais un article du chapitre 10.
- (8) Solde de l'opération $DE\ 023 + DE\ 042 - RE\ 042$ ou solde de l'opération $RI\ 021 + RI\ 040 - DI\ 040$.

II – PRESENTATION GENERALE DU BUDGET

BALANCE GENERALE DU BUDGET

1 – DEPENSES (du présent budget + restes à réaliser)

	EXPLOITATION	Opérations réelles (1)	Opérations d'ordre (2)	TOTAL
011	Charges à caractère général	0,00		0,00
012	Charges de personnel, frais assimilés	0,00		0,00
014	Atténuations de produits	0,00		0,00
60	<i>Achats et variation des stocks (3)</i>		0,00	0,00
65	Autres charges de gestion courante	0,00		0,00
66	Charges financières	0,00	0,00	0,00
67	Charges exceptionnelles	0,00	0,00	0,00
68	Dot. Amortist, dépréciat°, provisions	0,00	0,00	0,00
69	Impôts sur les bénéfices et assimilés (4)	0,00		0,00
71	<i>Production stockée (ou déstockage) (3)</i>		0,00	0,00
022	Dépenses imprévues	0,00		0,00
023	<i>Virement à la section d'investissement</i>		0,00	0,00
Dépenses d'exploitation – Total		0,00	0,00	0,00

+

D 002 RESULTAT REPORTE OU ANTICIPE	0,00
---	-------------

=

TOTAL DES DEPENSES D'EXPLOITATION CUMULEES	0,00
---	-------------

	INVESTISSEMENT	Opérations réelles (1)	Opérations d'ordre (2)	TOTAL
10	Dotations, fonds divers et réserves	0,00	0,00	0,00
13	Subventions d'investissement	0,00	0,00	0,00
14	<i>Prov. Réglementées, amort. dérogatoires</i>		0,00	0,00
15	<i>Provisions pour risques et charges (5)</i>		0,00	0,00
16	Emprunts et dettes assimilées (sauf 1688 non budgétaire)	0,00	0,00	0,00
18	Compte de liaison : affectat° (BA,régie)	0,00		0,00
	Total des opérations d'équipement	0,00		0,00
20	Immobilisations incorporelles (6)	0,00	0,00	0,00
21	Immobilisations corporelles (6)	0,00	0,00	0,00
22	Immobilisations reçues en affectation (6)	0,00	0,00	0,00
23	Immobilisations en cours (6)	0,00	0,00	0,00
26	Participations et créances rattachées	0,00	0,00	0,00
27	Autres immobilisations financières	0,00	0,00	0,00
28	<i>Amortissement des immobilisations (reprises)</i>		0,00	0,00
29	<i>Dépréciation des immobilisations</i>		0,00	0,00
39	<i>Dépréciat° des stocks et en-cours</i>		0,00	0,00
45...	Opérations pour compte de tiers (7)	0,00	0,00	0,00
481	<i>Charges à répartir plusieurs exercices</i>		0,00	0,00
3...	Stocks	0,00	0,00	0,00
020	Dépenses imprévues	0,00		0,00
Dépenses d'investissement – Total		0,00	0,00	0,00

+

D 001 SOLDE D'EXECUTION NEGATIF REPORTE OU ANTICIPE	0,00
--	-------------

=

TOTAL DES DEPENSES D'INVESTISSEMENT CUMULEES	0,00
---	-------------

(1) Y compris les opérations relatives au rattachement des charges et des produits et les opérations d'ordre semi-budgétaires.

(2) Voir liste des opérations d'ordre.

(3) Permet de retracer les variations de stocks (sauf stocks de marchandises et de fournitures).

(4) Ce chapitre n'existe pas en M. 49.

(5) Si la régie applique le régime des provisions budgétaires.

(6) Hors chapitres « opérations d'équipement ».

(7) Seul le total des opérations pour compte de tiers figure sur cet état (voir le détail Annexe IV A7).

II – PRESENTATION GENERALE DU BUDGET
BALANCE GENERALE DU BUDGET

2 – RECETTES (du présent budget + restes à réaliser)

	EXPLOITATION	Opérations réelles (1)	Opérations d'ordre (2)	TOTAL
013	Atténuations de charges	0,00		0,00
60	Achats et variation des stocks (3)		0,00	0,00
70	Ventes produits fabriqués, prestations	0,00		0,00
71	Production stockée (ou déstockage) (3)		0,00	0,00
72	Production immobilisée		0,00	0,00
73	Produits issus de la fiscalité (6)	0,00		0,00
74	Subventions d'exploitation	0,00		0,00
75	Autres produits de gestion courante	0,00		0,00
76	Produits financiers	0,00	0,00	0,00
77	Produits exceptionnels	0,00	0,00	0,00
78	Reprise amort., dépréciat° et provisions	0,00	0,00	0,00
79	Transferts de charges		0,00	0,00
Recettes d'exploitation – Total		0,00	0,00	0,00

+

R 002 RESULTAT REPORTE OU ANTICIPE	0,00
---	-------------

=

TOTAL DES RECETTES D'EXPLOITATION CUMULEES	0,00
---	-------------

	INVESTISSEMENT	Opérations réelles (1)	Opérations d'ordre (2)	TOTAL
10	Dotations, fonds divers et réserves (sauf 106)	0,00	0,00	0,00
13	Subventions d'investissement	0,00	0,00	0,00
14	Prov. Réglementées, amort. dérogatoires		0,00	0,00
15	Provisions pour risques et charges (4)		0,00	0,00
16	Emprunts et dettes assimilées (sauf 1688 non budgétaire)	0,00	0,00	0,00
18	Comptes liaison : affectat° BA, régies	0,00	0,00	0,00
20	Immobilisations incorporelles	0,00	0,00	0,00
21	Immobilisations corporelles	0,00	0,00	0,00
22	Immobilisations reçues en affectation	0,00	0,00	0,00
23	Immobilisations en cours	0,00	0,00	0,00
26	Participations et créances rattachées	0,00	0,00	0,00
27	Autres immobilisations financières	0,00	0,00	0,00
28	Amortissement des immobilisations		0,00	0,00
29	Dépréciation des immobilisations (4)		0,00	0,00
39	Dépréciat° des stocks et en-cours (4)		0,00	0,00
45...	Opérations pour compte de tiers (5)	0,00	0,00	0,00
481	Charges à répartir plusieurs exercices		0,00	0,00
3...	Stocks	0,00	0,00	0,00
021	Virement de la section d'exploitation		0,00	0,00
Recettes d'investissement – Total		0,00	0,00	0,00

+

R 001 SOLDE D'EXECUTION POSITIF REPORTE OU ANTICIPE	0,00
--	-------------

+

AFFECTATION AUX COMPTES 106	0,00
------------------------------------	-------------

=

TOTAL DES RECETTES D'INVESTISSEMENT CUMULEES	0,00
---	-------------

- (1) Y compris les opérations relatives au rattachement des charges et des produits et les opérations d'ordre semi-budgétaires.
- (2) Voir liste des opérations d'ordre.
- (3) Permet de retracer les variations de stocks (sauf stocks de marchandises et de fournitures).
- (4) Si la régie applique le régime des provisions budgétaires.
- (5) Seul le total des opérations pour compte de tiers figure sur cet état (voir le détail Annexe IV A7).
- (6) Ce chapitre existe uniquement en M. 41, en M. 43 et en M. 44.

III – VOTE DU BUDGET**SECTION D'EXPLOITATION – DETAIL DES DEPENSES**

Chap / art (1)	Libellé (1)	Budget de l'exercice (2)	Propositions nouvelles (3)	Vote (4)
011	Charges à caractère général (5) (6)	1 343 832,63	0,00	0,00
611	Sous-traitance générale	1 341 599,00	0,00	0,00
61558	Entretien autres biens mobiliers	0,00	0,00	0,00
6156	Maintenance	2 233,63	0,00	0,00
618	Divers	0,00	0,00	0,00
012	Charges de personnel, frais assimilés	52 161,25	-3 250,00	0,00
6215	Personnel affecté par CL de rattachement	52 161,25	-3 250,00	0,00
014	Atténuations de produits (7)	0,00	0,00	0,00
65	Autres charges de gestion courante	3 000,00	5 000,00	0,00
6541	Créances admises en non-valeur	0,00	0,00	0,00
6542	Créances éteintes	3 000,00	5 000,00	0,00
TOTAL = DEPENSES DE GESTION DES SERVICES (a) = (011 + 012 + 014 + 65)		1 398 993,88	1 750,00	0,00
66	Charges financières (b) (8)	0,00	0,00	0,00
67	Charges exceptionnelles (c)	10 000,00	3 648,90	0,00
673	Titres annulés sur exercices antérieurs	10 000,00	3 648,90	0,00
68	Dotations aux provisions et dépréciat° (d) (9)	22 648,35	-5 000,00	0,00
6815	Dot. prov. pour risques exploitat°	1 842,10	0,00	0,00
6817	Dot. dépréc. actifs circulants	20 806,25	-5 000,00	0,00
69	Impôts sur les bénéfiques et assimilés (e) (10)	0,00	0,00	0,00
022	Dépenses imprévues (f)	0,00	0,00	0,00
TOTAL DES DEPENSES REELLES = a + b + c + d + e + f		1 431 642,23	398,90	0,00
023	Virement à la section d'investissement	0,00	0,00	0,00
042	Opérat° ordre transfert entre sections (11) (12)	11 057,21	0,00	0,00
6811	Dot. amort. Immos incorp. et corporelles	11 057,21	0,00	0,00
TOTAL DES PRELEVEMENTS AU PROFIT DE LA SECTION D'INVESTISSEMENT		11 057,21	0,00	0,00
043	Opérat° ordre intérieur de la section	0,00	0,00	0,00
TOTAL DES DEPENSES D'ORDRE		11 057,21	0,00	0,00
TOTAL DES DEPENSES D'EXPLOITATION DE L'EXERCICE (= Total des opérations réelles et d'ordre)		1 442 699,44	398,90	0,00

+

RESTES A REALISER N-1 (13)	0,00
-----------------------------------	-------------

+

D 002 RESULTAT REPORTE OU ANTICIPE (13)	0,00
--	-------------

=

TOTAL DES DEPENSES D'EXPLOITATION CUMULEES	0,00
---	-------------

Détail du calcul des ICNE au compte 66112 (8)

Montant des ICNE de l'exercice	0,00
- Montant des ICNE de l'exercice N-1	0,00
= Différence ICNE N – ICNE N-1	0,00

(1) Détailler les chapitres budgétaires par article conformément au plan de comptes appliqué par la commune ou l'établissement.

(2) cf. Modalités de vote I.

(3) Hors restes à réaliser.

(4) Le vote de l'organe délibérant porte uniquement sur les propositions nouvelles.

(5) Le compte 621 est retracé au sein du chapitre 012.

(6) Le compte 634 est uniquement ouvert en M. 41.

(7) Le compte 739 est uniquement ouvert en M. 43 et en M. 44.

(8) Le montant des ICNE de l'exercice correspond au montant de l'étape en cours cumulé aux crédits de l'exercice. Si le montant des ICNE de l'exercice est inférieur au montant de l'exercice N-1, le montant du compte 66112 sera négatif.

(9) Si la régie applique le régime des provisions semi-budgétaires, ainsi que pour la dotation aux dépréciations des stocks de fournitures et de marchandises, des créances et des valeurs mobilières de placement, aux dépréciations des comptes de tiers et aux dépréciations des comptes financiers.

(10) Ce chapitre n'existe pas en M. 49.

(11) Cf. définitions du chapitre des opérations d'ordre, DE 042 = RI 040.

(12) Le compte 6815 peut figurer dans le détail du chapitre 042 si la régie applique le régime des provisions budgétaires.

(13) Inscrire en cas de reprise des résultats de l'exercice précédent (après vote du compte administratif ou si reprise anticipée des résultats).



III – VOTE DU BUDGET**SECTION D'EXPLOITATION – DETAIL DES RECETTES**

Chap / art (1)	Libellé (1)	Budget de l'exercice (2)	Propositions nouvelles (3)	Vote (4)
013	Atténuations de charges (5)	0,00	0,00	0,00
70	Ventes produits fabriqués, prestations	1 428 700,00	0,00	0,00
706	Prestations de services	1 425 700,00	0,00	0,00
7087	Remboursement de frais	3 000,00	0,00	0,00
73	Produits issus de la fiscalité (6)	0,00	0,00	0,00
74	Subventions d'exploitation	0,00	0,00	0,00
75	Autres produits de gestion courante	250,00	0,00	0,00
7588	Autres	250,00	0,00	0,00
TOTAL = RECETTES DE GESTION DES SERVICES (a) = 013 + 70 + 73 + 74 + 75		1 428 950,00	0,00	0,00
76	Produits financiers (b)	0,00	0,00	0,00
77	Produits exceptionnels (c)	1 500,00	398,90	0,00
7718	Autres produits except. opérat° gestion	1 500,00	398,90	0,00
78	Reprises sur provisions et dépréciations (d) (7)	0,00	0,00	0,00
TOTAL DES RECETTES REELLES = a + b + c + d		1 430 450,00	398,90	0,00
042	Opérat° ordre transfert entre sections (8) (9)	0,00	0,00	0,00
043	Opérat° ordre intérieur de la section (8)	0,00	0,00	0,00
TOTAL DES RECETTES D'ORDRE		0,00	0,00	0,00
TOTAL DES RECETTES D'EXPLOITATION DE L'EXERCICE (= Total des opérations réelles et d'ordre)		1 430 450,00	398,90	0,00

+

RESTES A REALISER N-1 (10)	0,00
-----------------------------------	-------------

+

R 002 RESULTAT REPORTE OU ANTICIPE (10)	0,00
--	-------------

=

TOTAL DES RECETTES D'EXPLOITATION CUMULEES	0,00
---	-------------

Détail du calcul des ICNE au compte 7622 (11)

Montant des ICNE de l'exercice	0,00
- Montant des ICNE de l'exercice N-1	0,00
= Différence ICNE N – ICNE N-1	0,00

(1) Détailler les chapitres budgétaires par article conformément au plan de comptes appliqué par la régie.

(2) cf. Modalités de vote I.

(3) Hors restes à réaliser.

(4) Le vote de l'assemblée porte uniquement sur les propositions nouvelles.

(5) Le compte 699 n'existe pas en M. 49.

(6) Ce chapitre existe uniquement en M. 41, M. 43 et M. 44.

(7) Si la régie applique le régime des provisions semi-budgétaires, ainsi que pour la dotation aux dépréciations des stocks de fournitures et de marchandises, des créances et des valeurs mobilières de placement, aux dépréciations des comptes de tiers et aux dépréciations des comptes financiers.

(8) Cf. définitions du chapitre des opérations d'ordre, RE 042 = DI 040, RE 043 = DE 043.

(9) Le compte 7815 peut figurer dans le détail du chapitre 042 si la régie applique le régime des provisions budgétaires.

(10) Inscrive en cas de reprise des résultats de l'exercice précédent (après vote du compte administratif ou si reprise anticipée des résultats).

(11) Le montant des ICNE de l'exercice correspond au montant de l'étape en cours cumulé aux crédits de l'exercice. Si le montant des ICNE de l'exercice est inférieur au montant de l'exercice N-1, le montant du compte 7622 sera négatif.

III – VOTE DU BUDGET**SECTION D'INVESTISSEMENT – DETAIL DES DEPENSES**

Chap / art (1)	Libellé (1)	Budget de l'exercice (2)	Propositions nouvelles (3)	Vote (4)
20	Immobilisations incorporelles (hors opérations)	0,00	0,00	0,00
21	Immobilisations corporelles (hors opérations)	29 662,43	0,00	0,00
2135	Installations générales, agencements	29 662,43	0,00	0,00
22	Immobilisations reçues en affectation (hors opérations)	0,00	0,00	0,00
23	Immobilisations en cours (hors opérations)	0,00	0,00	0,00
600	Opération d'équipement n° 600 (5)	0,00	0,00	0,00
Total des dépenses d'équipement		29 662,43	0,00	0,00
10	Dotations, fonds divers et réserves	0,00	0,00	0,00
13	Subventions d'investissement	0,00	0,00	0,00
16	Emprunts et dettes assimilées	0,00	0,00	0,00
18	Compte de liaison : affectat° (BA,régie)	0,00	0,00	0,00
26	Participat° et créances rattachées	0,00	0,00	0,00
27	Autres immobilisations financières	0,00	0,00	0,00
020	Dépenses imprévues	0,00	0,00	0,00
Total des dépenses financières		0,00	0,00	0,00
Total des dépenses d'opérations pour compte de tiers		0,00	0,00	0,00
TOTAL DEPENSES REELLES		29 662,43	0,00	0,00
040	Opérat° ordre transfert entre sections (7) (8)	0,00	0,00	0,00
	Reprises sur autofinancement antérieur	0,00	0,00	0,00
	Charges transférées	0,00	0,00	0,00
041	Opérations patrimoniales (9)	0,00	0,00	0,00
TOTAL DEPENSES D'ORDRE		0,00	0,00	0,00
TOTAL DES DEPENSES D'INVESTISSEMENT DE L'EXERCICE (= Total des dépenses réelles et d'ordre)		29 662,43	0,00	0,00

+

RESTES A REALISER N-1 (10)	0,00
-----------------------------------	-------------

+

D 001 SOLDE D'EXECUTION NEGATIF REPORTE OU ANTICIPE (10)	0,00
---	-------------

=

TOTAL DES DEPENSES D'INVESTISSEMENT CUMULEES	0,00
---	-------------

(1) Détailler les chapitres budgétaires par article conformément au plan de comptes appliqué par la régie.

(2) cf. Modalités de vote, I.

(3) Hors restes à réaliser.

(4) Le vote de l'organe délibérant porte uniquement sur les propositions nouvelles.

(5) Voir état III B 3 pour le détail des opérations d'équipement.

(6) Voir annexe IV A7 pour le détail des opérations pour compte de tiers.

(7) Cf. définitions du chapitre des opérations d'ordre, *DI 040 = RE 042*.

(8) Le compte 15...2 peut figurer dans le détail du chapitre 042 si la régie applique le régime des provisions budgétaires.

(9) Cf. définitions du chapitre des opérations d'ordre, *DI 041 = RI 041*.

(10) Inscrire en cas de reprise des résultats de l'exercice précédent (après vote du compte administratif ou si reprise anticipée des résultats).

III – VOTE DU BUDGET**SECTION D'INVESTISSEMENT – DETAIL DES RECETTES**

Chap / art (1)	Libellé (1)	Budget de l'exercice (2)	Propositions nouvelles (3)	Vote (4)
13	Subventions d'investissement	0,00	0,00	0,00
16	Emprunts et dettes assimilées (hors 165)	0,00	0,00	0,00
20	Immobilisations incorporelles	0,00	0,00	0,00
21	Immobilisations corporelles	0,00	0,00	0,00
22	Immobilisations reçues en affectation	0,00	0,00	0,00
23	Immobilisations en cours	0,00	0,00	0,00
Total des recettes d'équipement		0,00	0,00	0,00
10	Dotations, fonds divers et réserves	0,00	0,00	0,00
165	Dépôts et cautionnements recus	0,00	0,00	0,00
18	Compte de liaison : affectat° (BA,régie)	0,00	0,00	0,00
26	Participat° et créances rattachées	0,00	0,00	0,00
27	Autres immobilisations financières	0,00	0,00	0,00
Total des recettes financières		0,00	0,00	0,00
Total des recettes d'opérations pour compte de tiers		0,00	0,00	0,00
TOTAL RECETTES REELLES		0,00	0,00	0,00
021	Virement de la section d'exploitation	0,00	0,00	0,00
040	Opérat° ordre transfert entre sections (6) (7)	11 057,21	0,00	0,00
28128	Aménagement Autres terrains	4 892,00	0,00	0,00
28153	Installations à caractère spécifique	5 311,21	0,00	0,00
28155	Outillage industriel	0,00	0,00	0,00
28183	Matériel de bureau et informatique	0,28	0,00	0,00
28188	Autres	853,72	0,00	0,00
TOTAL DES PRELEVEMENTS PROVENANT DE LA SECTION D'EXPLOITATION		11 057,21	0,00	0,00
041	Opérations patrimoniales (8)	0,00	0,00	0,00
TOTAL RECETTES D'ORDRE		11 057,21	0,00	0,00
TOTAL DES RECETTES D'INVESTISSEMENT DE L'EXERCICE (= Total des recettes réelles et d'ordre)		11 057,21	0,00	0,00

+

RESTES A REALISER N-1 (9)	0,00
----------------------------------	-------------

+

R 001 SOLDE D'EXECUTION POSITIF REPORTE OU ANTICIPE (9)	0,00
--	-------------

=

TOTAL DES RECETTES D'INVESTISSEMENT CUMULEES	0,00
---	-------------

(1) Détailler les chapitres budgétaires par article conformément au plan de comptes appliqué par la régie.

(2) cf. Modalités de vote, I.

(3) Hors restes à réaliser.

(4) Le vote de l'organe délibérant porte uniquement sur les propositions nouvelles.

(5) Voir annexe IV A7 pour le détail des opérations pour compte de tiers.

(6) Cf. définitions du chapitre des opérations d'ordre, RI 040 = DE 042.

(7) Le compte 15...2 peut figurer dans le détail du chapitre 042 si la régie applique le régime des provisions budgétaires.

(8) Cf. définitions du chapitre des opérations d'ordre, DI 041 = RI 041.

(9) Inscrire en cas de reprise des résultats de l'exercice précédent (après vote du compte administratif ou si reprise anticipée des résultats).

III – VOTE DU BUDGET**DETAIL DES CHAPITRES D'OPERATION D'EQUIPEMENT****OPERATION D'EQUIPEMENT N°: 600 (1)
LIBELLE : BACS ENTERRES CADILLAC****Pour vote**

Art. (2)	Libellé (2)	Réalisations cumulées au 01/01/N	Restes à réaliser N-1 (3)(5)	Propositions nouvelles (4)	Vote (4)	Montant pour information (5)
DEPENSES		40 473,60	a 0,00	0,00	b 0,00	b 0,00
20	Immobilisations incorporelles	0,00	0,00	0,00	0,00	0,00
21	Immobilisations corporelles	40 473,60	0,00	0,00	0,00	0,00
2153	Installations à caractère spécifique	40 473,60	0,00	0,00	0,00	0,00
22	Immobilisations reçues en affectation	0,00	0,00	0,00	0,00	0,00
23	Immobilisations en cours	0,00	0,00	0,00	0,00	0,00

RECETTES (répartition) (Pour information)		Restes à réaliser N-1 (3)	Recettes de l'exercice
TOTAL RECETTES AFFECTEES		c 0,00	d 0,00
13	Subventions d'investissement	0,00	0,00
16	Emprunts et dettes assimilées	0,00	0,00
20	Immobilisations incorporelles	0,00	0,00
21	Immobilisations corporelles	0,00	0,00
22	Immobilisations reçues en affectation	0,00	0,00
23	Immobilisations en cours	0,00	0,00

RESULTAT = (c+d) – (a+b)		0,00
Excédent de financement si positif		
Besoin de financement si négatif		

(1) Ouvrir un cadre par opération.

(2) Détailler les articles conformément au plan de comptes appliqué par la régie.

(3) A remplir uniquement en cas de reprise des résultats de l'exercice précédent, soit après le vote du compte administratif, soit en cas de reprise anticipée des résultats.

(4) Lorsque l'opération d'équipement constitue un chapitre faisant l'objet d'un vote, ces deux colonnes sont renseignées. Dans ce cas, le vote de l'assemblée porte uniquement sur les propositions nouvelles.

(5) Lorsque l'opération d'équipement est présentée pour information, seules ces deux colonnes sont renseignées.

III – VOTE DU BUDGET**DETAIL DES CHAPITRES D'OPERATION D'EQUIPEMENT****OPERATION D'EQUIPEMENT N°: 90009 (1)
LIBELLE : AMENAGEMENT DECHETTERIE VIRELADE****Pour information**

Art. (2)	Libellé (2)	Réalisations cumulées au 01/01/N	Restes à réaliser N-1 (3)(5)	Propositions nouvelles (4)	Vote (4)	Montant pour information (5)
DEPENSES		0,00	a 0,00	0,00	b 0,00	b 0,00
20	Immobilisations incorporelles	0,00	0,00	0,00	0,00	0,00
21	Immobilisations corporelles	0,00	0,00	0,00	0,00	0,00
2135	Installations générales, agencements	0,00	0,00	0,00	0,00	0,00
22	Immobilisations reçues en affectation	0,00	0,00	0,00	0,00	0,00
23	Immobilisations en cours	0,00	0,00	0,00	0,00	0,00

RECETTES (répartition) (Pour information)		Restes à réaliser N-1 (3)	Recettes de l'exercice
TOTAL RECETTES AFFECTEES		c 0,00	d 0,00
13	Subventions d'investissement	0,00	0,00
16	Emprunts et dettes assimilées	0,00	0,00
20	Immobilisations incorporelles	0,00	0,00
21	Immobilisations corporelles	0,00	0,00
22	Immobilisations reçues en affectation	0,00	0,00
23	Immobilisations en cours	0,00	0,00

RESULTAT = (c+d) – (a+b)	0,00
Excédent de financement si positif	
Besoin de financement si négatif	

(1) Ouvrir un cadre par opération.

(2) Détailler les articles conformément au plan de comptes appliqué par la régie.

(3) A remplir uniquement en cas de reprise des résultats de l'exercice précédent, soit après le vote du compte administratif, soit en cas de reprise anticipée des résultats.

(4) Lorsque l'opération d'équipement constitue un chapitre faisant l'objet d'un vote, ces deux colonnes sont renseignées. Dans ce cas, le vote de l'assemblée porte uniquement sur les propositions nouvelles.

(5) Lorsque l'opération d'équipement est présentée pour information, seules ces deux colonnes sont renseignées.

IV – ANNEXES

**ELEMENTS DU BILAN
EQUILIBRE DES OPERATIONS FINANCIERES – DEPENSES**

A4.1

DEPENSES A COUVRIR PAR DES RESSOURCES PROPRES

Art. (1)	Libellé (1)	Budget de l'exercice (hors RAR) (BP + BS + DM)	Propositions nouvelles	Vote (2)
DEPENSES TOTALES A COUVRIR PAR DES RESSOURCES PROPRES =A + B		I 0,00	0,00	II 0,00
16 Emprunts et dettes assimilées (A)		0,00	0,00	0,00
1631	Emprunts obligataires	0,00	0,00	0,00
1641	Emprunts en euros	0,00	0,00	0,00
1643	Emprunts en devises	0,00	0,00	0,00
16441	Opérat° afférentes à l'emprunt	0,00	0,00	0,00
1678	Autres emprunts et dettes	0,00	0,00	0,00
1681	Autres emprunts	0,00	0,00	0,00
1682	Bons à moyen terme négociables	0,00	0,00	0,00
1687	Autres dettes	0,00	0,00	0,00
Dépenses et transferts à déduire des ressources propres (B)		0,00	0,00	0,00
10...	Reprise de dotations, fonds divers et réserves			
10...	Reversement de dotations, fonds divers et réserves			
139	Subv. invest. transférées cpte résultat	0,00	0,00	0,00
020	Dépenses imprévues	0,00	0,00	0,00

	Op. de l'exercice III = I + II	Restes à réaliser en dépenses de l'exercice précédent (3)	Solde d'exécution D001 (3)	TOTAL IV
Dépenses à couvrir par des ressources propres	0,00	0,00	0,00	0,00

(1) Détailler les chapitres budgétaires par article conformément au plan de comptes.

(2) Crédits de l'exercice votés lors de la séance.

(3) Inscrire uniquement si le compte administratif est voté ou en cas de reprise anticipée des résultats de l'exercice précédent.

IV – ANNEXES

**ELEMENTS DU BILAN
EQUILIBRE DES OPERATIONS FINANCIERES – RECETTES**

A4.2

RESSOURCES PROPRES

Art. (1)	Libellé (1)	Budget de l'exercice (hors RAR) (BP + BS + DM)	Propositions nouvelles	Vote (2)
RECETTES (RESSOURCES PROPRES) = a + b		V 11 057,21	0,00	VI 0,00
Ressources propres externes de l'année (a)		0,00	0,00	0,00
10222	FCTVA	0,00	0,00	0,00
10228	Autres fonds globalisés	0,00	0,00	0,00
26...	Participations et créances rattachées			
27...	Autres immobilisations financières			
Ressources propres internes de l'année (b) (3)		11 057,21	0,00	0,00
15...	Provisions pour risques et charges			
169	Primes de remboursement des obligations	0,00	0,00	0,00
26...	Participations et créances rattachées			
27...	Autres immobilisations financières			
28...	Amortissement des immobilisations			
28128	Aménagement Autres terrains	4 892,00	0,00	0,00
28153	Installations à caractère spécifique	5 311,21	0,00	0,00
28155	Outillage industriel	0,00	0,00	0,00
28183	Matériel de bureau et informatique	0,28	0,00	0,00
28188	Autres	853,72	0,00	0,00
29...	Dépréciation des immobilisations			
39...	Dépréciat° des stocks et en-cours			
481...	Charges à répartir plusieurs exercices			
021	Virement de la section d'exploitation	0,00	0,00	0,00

	Opérations de l'exercice VII = V + VI	Restes à réaliser en recettes de l'exercice précédent (4)	Solde d'exécution R001 (4)	Affectation R106 (4)	TOTAL VIII
Total ressources propres disponibles	11 057,21	0,00	18 605,22	0,00	29 662,43

	Montant
Dépenses à couvrir par des ressources propres	IV 0,00
Ressources propres disponibles	VIII 29 662,43
Solde	IX = VIII – IV (5) 29 662,43

(1) Les comptes 15, 169, 26, 27, 28, 29, 39 et 481 sont à détailler conformément au plan de comptes.

(2) Crédits de l'exercice votés lors de la séance.

(3) Les comptes 15, 29 et 39 sont présentés uniquement si la commune ou l'établissement applique le régime des provisions budgétaires.

(4) Inscrire uniquement si le compte administratif est voté ou en cas de reprise anticipée des résultats de l'exercice précédent.

(5) Indiquer le signe algébrique.

IV – ANNEXES
ARRETE ET SIGNATURES

D

Nombre de membres en exercice : 0

Nombre de membres présents : 0

Nombre de suffrages exprimés : 0

VOTES :

Pour : 0

Contre : 0

Abstentions : 0

Date de convocation :

Présenté par (1) ,

A le

(1) ,

Délibéré par l'assemblée (2), réunie en session

A , le

Les membres de l'assemblée délibérante (2),

BERTIN Catherine ,	
BOUCHET Daniel ,	
CARRUESCO Béatrice ,	
CAZIMAJOU Didier ,	
CHARLOT Didier ,	
CLAVIER Dominique ,	
DAN DOMPIERRE Andréa ,	
DANEY Bernard ,	
DAURAT François ,	
DEPUYDT Jean-Marc ,	
DOREAU Sylvia-Mylène ,	
DORÉ Jocelyn , Président	
DREAU Bernard ,	
DUCOS Laurence ,	
FILLIATRE Thomas ,	
FORTINON Maryse ,	
GARABOS Bruno ,	
GARAT Michel ,	
GAUTHIER Jérôme ,	
GIROIRE Alain ,	

IV – ANNEXES
ARRETE ET SIGNATURES

JOINEAU Vincent ,	
LAHITEAU Pierre ,	
LATAPY Michel ,	
LAULAN Corinne ,	
LE TACON Julien ,	
MASSIEU André ,	
MATEILLE Bernard ,	
MENERET Valérie ,	
PAPIN Jean-Bernard ,	
PEDURAND FREDERIC ,	
PEIGNEY Patricia ,	
PELLETANT Jean-Marc ,	
PEREZ Jean-Claude ,	
PERNIN Denis ,	
PORTA Sylvie ,	
QUEYRENS Alain ,	
RAPET Pascal ,	
RAYNAL Audrey ,	
REYNE Denis ,	
RIDEAU Mariline ,	
SABATIER QUEYREL Françoise ,	
SOULE Jean-Patrick ,	
TECHENEY Aline , Maire Arbanats, conseillère communautaire	

Certifié exécutoire par (1) , compte tenu de la transmission en préfecture, le , et de la publication le

A ,le

(1) Indiquer le « président du conseil d'administration » ou l'exécutif de la collectivité de rattachement : maire, président du conseil général,...

(2) L'assemblée délibérante étant : .

EXTRAIT DU REGISTRE DES DELIBERATIONS

L'An DEUX MILLE VINGT ET UN, le 13 octobre 2021, à 18h00, le Conseil Communautaire de la COMMUNAUTE DE COMMUNES CONVERGENCE GARONNE dûment convoqué, s'est réuni à BEGUEY sous la présidence de Monsieur Jocelyn DORÉ, Président.

Date de convocation : 7 octobre 2021

Présents : Catherine BERTIN, Daniel BOUCHET, Béatrice CARRUESCO, Didier CAZIMAJOU, Didier CHARLOT, Dominique CLAVIER, , Bernard DANEY, François DAURAT, Jean-Marc DEPUYDT Jocelyn DORÉ, Mylène DOREAU, Bernard DRÉAU, Laurence DUCOS, Thomas FILLIATRE, Maryse FORTINON, Michel GARAT, Jérôme GAUTHIER, Alain GIROIRE, Vincent JOINEAU, Pierre LAHITEAU, Julien LE TACON, André MASSIEU, Valérie MENERET, Jean-Bernard PAPIN, Jean Marc PELLETANT, Jean-Claude PEREZ, Denis PERNIN, Sylvie PORTA, Alain QUEYRENS, Pascal RAPET, Denis REYNE, Mariline RIDEAU, Françoise SABATIER QUEYREL, Jean-Patrick SOULE, Aline TEYCHENEY

Absents : Andreea DAN DOMPIERRE (pouvoir Jean-Patrick SOULÉ), Audrey RAYNAL (pouvoir Vincent JOINEAU), Bernard MATEILLE (pouvoir à Bernard MATEILLE), Bruno GARABOS, Michel LATAPY, Corinne LAULAN, Frédéric PEDURAND, Patricia PEIGNEY,

Secrétaire de séance : Mme Mylène DOREAU

Membres en exercice :	43	Votes :	
Présents :	36	Exprimés :	39
dont suppléants :	0	Abstentions :	0
Absents :	8		
Pouvoirs :	3		
		POUR :	39
		CONTRE :	0

D2021- 180 FINANCES - BUDGET ANNEXE ORDURES MENAGERES GARONNE- RIVE DROITE - VOTE D'UNE DECISION MODIFICATIVE N° 2021-001

Rapporteur : M. Dominique CLAVIER

Il est rappelé que conformément à l'article L2312-2 du Code général des collectivités territoriales, le conseil communautaire peut voter les budgets de la collectivité par chapitre et peut procéder à des modifications tout au long de l'exercice budgétaire. M. Dominique CLAVIER, 1er Vice-Président en charge des finances, rappelle que le budget a été voté par chapitre.

Il indique qu'il y a lieu de prendre en compte des modifications suite à des informations collectées après le vote du budget.

SECTION DE FONCTIONNEMENT

SECTION DE FONCTIONNEMENT			
Libellés		Dépenses	Recettes
Imputation	Précisions		
D-6215-HCA: Personnel affecté par la collectivité de rattachement	Ajustement suite à mutation	-3 250,00	
Chaptire D-012: Charges de personnel		-3 250,00	
D-6542-HCA: Créances éteintes		5 000,00	
Chaptire D-65: Autres charges de gestion courante		5 000,00	
D-673-100: Titres annulés (sur exercices antérieurs)	Coteaux de Garonne	1 500,00	
D-673-200: Titres annulés (sur exercices antérieurs)	Sainte Croix du Mont	550,00	
D-673-300: Titres annulés (sur exercices antérieurs)	Lestiac Paillet Rions	1 200,00	
D-673-HCA: Titres annulés (sur exercices antérieurs)		398,90	
Chaptire D-67: Charges exceptionnelles		3 648,90	
D-6817-01-101: Dotations aux provisions pour dépréciation d'actifs circulants	Provision pour créances douteuses jusqu'à 2016	-5 000,00	
Chaptire D-68: Dotations aux provisions (semi budgétaires)		-5 000,00	
TOTAL DEPENSES DE FONCTIONNEMENT		398,90	
R-7718-01-HCA Produits exceptionnels divers			398,90
Chaptire R-77 Autres produits exceptionnels			398,90
TOTAL RECETTES DE FONCTIONNEMENT			398,90

VU le budget primitif 2021 du budget annexe Ordures ménagères Garonne adopté n°2021-89 en date du 14 avril 2021 ;

Ayant pris connaissance des modifications proposées,

Après en avoir délibéré, le Conseil communautaire,

ADOpte la décision modificative n°2021-001 au budget annexe Ordures ménagères Garonne ;

CHARGE Monsieur le Président de son exécution.

Le Président,

-certifie sous sa responsabilité le caractère exécutoire de cet acte qui sera affiché ce jour au siège de la collectivité,

-informe que la présente délibération peut faire l'objet d'un recours pour excès de pouvoir devant le Tribunal Administratif de Bordeaux dans un délai de deux mois à compter de sa publication et de sa réception par le représentant de l'Etat.

**FAIT ET DELIBERE EN SEANCE A LA DATE CI-DESSUS
LE PRESIDENT, JOCELYN DORÉ**



REPUBLIQUE FRANÇAISE

Numéro SIRET 20006958100029	COLLECTIVITE DE RATTACHEMENT Commune C.D.C DECHETS MENAGERS PODENSAC
--	---

POSTE COMPTABLE DE : CENTRE DES FINANCES PUBLIQUES CADILLAC

SERVICE PUBLIC LOCAL

M. 4 (1)

Décision modificative 1 (3)

BUDGET : C.D.C DECHETS MENAGERS PODENSAC (3)

ANNEE 2021

(1) Compléter en fonction du service public local et du plan de comptes utilisé : M. 4, M. 41, M. 42, M. 43, M. 44 ou M. 49.

(2) Préciser s'il s'agit du budget supplémentaire ou d'une décision modificative.

(3) Indiquer le budget concerné : budget principal ou libellé du budget annexe.

Sommaire

I - Informations générales

Modalités de vote du budget 3

II - Présentation générale du budget

A1 - Vue d'ensemble - Sections 4

A2 - Vue d'ensemble - Section d'exploitation - Chapitres 5

A3 - Vue d'ensemble - Section d'investissement - Chapitres 7

B1 - Balance générale du budget - Dépenses 9

B2 - Balance générale du budget - Recettes 10

III - Vote du budget

A1 - Section d'exploitation - Détail des dépenses 12

A2 - Section d'exploitation - Détail des recettes 14

B1 - Section d'investissement - Détail des dépenses 15

B2 - Section d'investissement - Détail des recettes 16

B3 - Opérations d'équipement - Détail des chapitres et articles 17

IV - Annexes

A - Eléments du bilan

A1.1 - Etat de la dette - Détail des crédits de trésorerie Sans Objet

A1.2 - Etat de la dette - Répartition par nature de dette 24

A1.3 - Etat de la dette - Répartition des emprunts par structure de taux 28

A1.4 - Etat de la dette - Typologie de la répartition de l'encours 29

A1.5 - Etat de la dette - Détail des opérations de couverture Sans Objet

A1.6 - Etat de la dette - Autres dettes Sans Objet

A2 - Méthodes utilisées pour les amortissements Sans Objet

A3.1 - Etat des provisions et des dépréciations Sans Objet

A3.2 - Etalement des provisions Sans Objet

A4.1 - Equilibre des opérations financières - Dépenses 30

A4.2 - Equilibre des opérations financières - Recettes 31

A5.1.1 - Etat de ventilation des dépenses et recettes des services d'eau et d'assainissement - Exploitation (1) Sans Objet

A5.1.2 - Etat de ventilation des dépenses et recettes des services d'eau et d'assainissement - Investissement (1) Sans Objet

A5.2.1 - Etat de ventilation des dép. et rec. des services d'assainissement collectif et non collectif - Exploitation (1) Sans Objet

A5.2.2 - Etat de ventilation des dép. et rec. des services d'assainissement collectif et non collectif - Investissement (1) Sans Objet

A6 - Etat des charges transférées Sans Objet

A7 - Détail des opérations pour compte de tiers 32

B - Engagements hors bilan

B1.1 - Etat des emprunts garantis par la régie 33

B1.2 - Calcul du ratio d'endettement relatif aux garanties d'emprunt 34

B1.3 - Subventions versées dans le cadre du vote du budget Sans Objet

B1.4 - Etat des contrats de crédit-bail Sans Objet

B1.5 - Etat des contrats de partenariat public-privé Sans Objet

B1.6 - Etat des autres engagements donnés Sans Objet

B1.7 - Etat des engagements reçus Sans Objet

B2.1 - Etat des autorisations de programme et des crédits de paiement afférents Sans Objet

B2.2 - Etat des autorisations d'engagement et des crédits de paiement afférents Sans Objet

C - Autres éléments d'informations

C1.1 - Etat du personnel Sans Objet

C1.2 - Etat du personnel de la collectivité ou de l'établissement de rattachement employé par la régie Sans Objet

C2 - Liste des organismes dans lesquels a été pris un engagement financier (2) Sans Objet

C3 - Liste des services individualisés dans un budget annexe (3) Sans Objet

D - Arrêté et signatures

D - Arrêté et signatures 35

(1) Ces états ne sont obligatoires que pour les régies rattachées à des communes et groupements de communes de moins de 3 000 habitants ayant décidé d'établir un budget unique pour leurs services de distribution d'eau potable et d'assainissement dans les conditions fixées par l'article L. 2224-6 du CGCT. Ils n'existent qu'en M. 49.

(2) Ces états ne sont obligatoires que pour les régies rattachées à des communes de 3 500 habitants et plus (art. L. 2313-1 du CGCT), à des groupements comprenant au moins une commune de 3 500 habitants et plus (art. L. 5211-36 du CGCT, art L. 5711-1 CGCT) et à leurs établissements publics.

(3) Uniquement pour les services dotés de l'autonomie financière et de la personnalité morale.

Préciser, pour chaque annexe, si l'état est sans objet le cas échéant.

I – INFORMATIONS GENERALES
MODALITES DE VOTE DU BUDGET

I – L'assemblée délibérante a voté le présent budget par nature :

- au niveau (1) du chapitre pour la section de fonctionnement ;
- au niveau (1) du chapitre pour la section d'investissement.
- avec (2) les chapitres « opérations d'équipement » de l'état III B 3.

La liste des articles spécialisés sur lesquels l'ordonnateur ne peut procéder à des virements d'article à article est la suivante :

II – En l'absence de mention au paragraphe I ci-dessus, le budget est réputé voté par chapitre, et, en section d'investissement, sans chapitre de dépense « opération d'équipement ».

III – Les provisions sont (3) semi-budgétaires (pas d'inscriptions en recettes de la section d'investissement) .

IV – La comparaison s'effectue par rapport au budget de l'exercice (4).

V – Le présent budget a été voté (5) avec reprise des résultats de l'exercice N-1 après le vote du compte administratif N-1.

(1) A compléter par « du chapitre » ou « de l'article ».

(2) Indiquer « avec » ou « sans » les chapitres opérations d'équipement.

(3) A compléter par un seul des deux choix suivants :

- semi-budgétaires (pas d'inscription en recette de la section d'investissement),
- budgétaires (délibération n° du).

(4) Budget de l'exercice = budget primitif + budget supplémentaire + décision modificative, s'il y a lieu.

(5) A compléter par un seul des trois choix suivants :

- sans reprise des résultats de l'exercice N-1,
- avec reprise des résultats de l'exercice N-1 après le vote du compte administratif,
- avec reprise anticipée des résultats de l'exercice N-1.

II – PRESENTATION GENERALE DU BUDGET

VUE D'ENSEMBLE

EXPLOITATION

		DEPENSES DE LA SECTION D'EXPLOITATION	RECETTES DE LA SECTION D'EXPLOITATION
V O T E	CREDITS DE FONCTIONNEMENT VOTES AU TITRE DU PRESENT BUDGET (1)	0,00	0,00
+		+	+
R E P O R T S	RESTES A REALISER (R.A.R) DE L'EXERCICE PRECEDENT (2)	0,00	0,00
	002 RESULTAT D'EXPLOITATION REPORTE (2)	(si déficit)	(si excédent)
		0,00	0,00
=		=	=
TOTAL DE LA SECTION D'EXPLOITATION (3)		0,00	0,00

INVESTISSEMENT

		DEPENSES DE LA SECTION D'INVESTISSEMENT	RECETTES DE LA SECTION D'INVESTISSEMENT
V O T E	CREDITS D'INVESTISSEMENT (1) VOTES AU TITRE DU PRESENT BUDGET (y compris les comptes 1064 et 1068)	0,00	0,00
+		+	+
R E P O R T S	RESTES A REALISER (R.A.R) DE L'EXERCICE PRECEDENT (2)	0,00	0,00
	001 SOLDE D'EXECUTION DE LA SECTION D'INVESTISSEMENT REPORTE (2)	(si solde négatif)	(si solde positif)
		0,00	0,00
=		=	=
TOTAL DE LA SECTION D'INVESTISSEMENT (3)		0,00	0,00

TOTAL

TOTAL DU BUDGET (3)	0,00	0,00
----------------------------	-------------	-------------

(1) Au budget primitif, les crédits votés correspondent aux crédits votés lors de cette étape budgétaire. De même, pour les décisions modificatives et le budget supplémentaire, les crédits votés correspondent aux crédits votés lors de l'étape budgétaire sans sommation avec ceux antérieurement votés lors du même exercice.

(2) A servir uniquement en cas de reprise des résultats de l'exercice précédent, soit après le vote du compte administratif, soit en cas de reprise anticipée des résultats.

Pour la section d'exploitation, les RAR sont constitués par l'ensemble des dépenses engagées et n'ayant pas donné lieu à service fait au 31 décembre de l'exercice précédent. En recettes, il s'agit des recettes certaines n'ayant pas donné lieu à l'émission d'un titre au 31/12 de l'exercice précédent.

Pour la section d'investissement, les RAR correspondent aux dépenses engagées non mandatées au 31/12 de l'exercice précédent telles qu'elles ressortent de la comptabilité des engagements et aux recettes certaines n'ayant pas donné lieu à l'émission d'un titre au 31/12 de l'exercice précédent.

(3) Total de la section d'exploitation = RAR + résultat reporté + crédits d'exploitation votés.

Total de la section d'investissement = RAR + solde d'exécution reporté + crédits d'investissement votés.

Total du budget = Total de la section d'exploitation + Total de la section d'investissement.

II – PRESENTATION GENERALE DU BUDGET

SECTION D'EXPLOITATION – CHAPITRES

DEPENSES D'EXPLOITATION

Chap.	Libellé	Budget de l'exercice (1) I	Restes à réaliser N-1 (2) II	Propositions nouvelles	VOTE (3) III	TOTAL IV = I + II + III
011	Charges à caractère général	2 313 702,08	0,00	0,00	0,00	2 313 702,08
012	Charges de personnel, frais assimilés	262 770,00	0,00	-10 000,00	0,00	262 770,00
014	Atténuations de produits	0,00	0,00	0,00	0,00	0,00
65	Autres charges de gestion courante	10 000,00	0,00	20 000,00	0,00	10 000,00
Total des dépenses de gestion des services		2 586 472,08	0,00	10 000,00	0,00	2 586 472,08
66	Charges financières	4 477,68	0,00	0,00	0,00	4 477,68
67	Charges exceptionnelles	55 000,00	0,00	0,00	0,00	55 000,00
68	Dotations aux provisions et dépréciat° (4)	51 000,00		11 000,00	0,00	51 000,00
69	Impôts sur les bénéfices et assimilés (5)	0,00	0,00	0,00	0,00	0,00
022	Dépenses imprévues	53 651,27		-21 000,00	0,00	53 651,27
Total des dépenses réelles d'exploitation		2 750 601,03	0,00	0,00	0,00	2 750 601,03
023	Virement à la section d'investissement (6)	139 593,19		0,00	0,00	139 593,19
042	Opérat° ordre transfert entre sections (6)	92 586,87		0,00	0,00	92 586,87
043	Opérat° ordre intérieur de la section (6)	0,00		0,00	0,00	0,00
Total des dépenses d'ordre d'exploitation		232 180,06		0,00	0,00	232 180,06
TOTAL		2 982 781,09	0,00	0,00	0,00	2 982 781,09

+

D 002 RESULTAT REPORTE OU ANTICIPE (2)

0,00

=

TOTAL DES DEPENSES D'EXPLOITATION CUMULEES

2 982 781,09

RECETTES D'EXPLOITATION

Chap.	Libellé	Budget de l'exercice (1) I	Restes à réaliser N-1 (2) II	Propositions nouvelles	VOTE (3) III	TOTAL IV = I + II + III
013	Atténuations de charges	0,00	0,00	0,00	0,00	0,00
70	Ventes produits fabriqués, prestations	1 965 000,00	0,00	0,00	0,00	1 965 000,00
73	Produits issus de la fiscalité (7)	0,00	0,00	0,00	0,00	0,00
74	Subventions d'exploitation	300 000,00	0,00	0,00	0,00	300 000,00
75	Autres produits de gestion courante	7 500,00	0,00	0,00	0,00	7 500,00
Total des recettes de gestion des services		2 272 500,00	0,00	0,00	0,00	2 272 500,00
76	Produits financiers	0,00	0,00	0,00	0,00	0,00
77	Produits exceptionnels	2 500,00	0,00	0,00	0,00	2 500,00
78	Reprises sur provisions et dépréciations (4)	0,00		0,00	0,00	0,00
Total des recettes réelles d'exploitation		2 275 000,00	0,00	0,00	0,00	2 275 000,00
042	Opérat° ordre transfert entre sections (6)	3 636,36		0,00	0,00	3 636,36
043	Opérat° ordre intérieur de la section (6)	0,00		0,00	0,00	0,00
Total des recettes d'ordre d'exploitation		3 636,36		0,00	0,00	3 636,36
TOTAL		2 278 636,36	0,00	0,00	0,00	2 278 636,36

+

R 002 RESULTAT REPORTE OU ANTICIPE (2)

704 144,73

=

TOTAL DES RECETTES D'EXPLOITATION CUMULEES

2 982 781,09

Pour information :

AUTOFINANCEMENT PREVISIONNEL DÉGAGÉ AU PROFIT DE LA SECTION D'INVESTISSEMENT (8)	228 543,70
---	-------------------

Il s'agit, pour un budget voté en équilibre, des ressources propres correspondant à l'excédent des recettes réelles de fonctionnement sur les dépenses réelles de fonctionnement. Il sert à financer le remboursement du capital de la dette et les nouveaux investissements de la régie.

(1) Cf. Modalités de vote I.

(2) Inscrire en cas de reprise des résultats de l'exercice précédent (après vote du compte administratif ou si reprise anticipée des résultats).

(3) Le vote de l'organe délibérant porte uniquement sur les propositions nouvelles.

(4) Si la régie applique le régime des provisions semi-budgétaires, ainsi que pour la dotation aux dépréciations des stocks de fournitures et de marchandises, des créances et des valeurs mobilières de placement, aux dépréciations des comptes de tiers et aux dépréciations des comptes financiers.

(5) Ce chapitre n'existe pas en M. 49.

(6) $DE\ 023 = RI\ 021$; $DI\ 040 = RE\ 042$; $RI\ 040 = DE\ 042$; $DI\ 041 = RI\ 041$; $DE\ 043 = RE\ 043$.

(7) Ce chapitre existe uniquement en M. 41, M. 43 et M. 44.

(8) Solde de l'opération $DE\ 023 + DE\ 042 - RE\ 042$ ou solde de l'opération $RI\ 021 + RI\ 040 - DI\ 040$.

II – PRESENTATION GENERALE DU BUDGET

SECTION D'INVESTISSEMENT – CHAPITRES

DEPENSES D'INVESTISSEMENT

Chap.	Libellé	Budget de l'exercice (1) I	Restes à réaliser N-1 (2) II	Propositions nouvelles	VOTE (3) III	TOTAL IV = I + II + III
20	Immobilisations incorporelles	0,00	0,00	0,00	0,00	0,00
21	Immobilisations corporelles	0,00	0,00	0,00	0,00	0,00
22	Immobilisations reçues en affectation	0,00	0,00	0,00	0,00	0,00
23	Immobilisations en cours	0,00	0,00	0,00	0,00	0,00
	Total des opérations d'équipement	326 600,00	0,00	0,00	0,00	326 600,00
	Total des dépenses d'équipement	326 600,00	0,00	0,00	0,00	326 600,00
10	Dotations, fonds divers et réserves	0,00	0,00	0,00	0,00	0,00
13	Subventions d'investissement	0,00	0,00	0,00	0,00	0,00
16	Emprunts et dettes assimilées	11 344,82	0,00	0,00	0,00	11 344,82
18	Compte de liaison : affectat° (BA,régie) (5)	0,00	0,00	0,00	0,00	0,00
26	Participat° et créances rattachées	55 000,00	0,00	0,00	0,00	55 000,00
27	Autres immobilisations financières	0,00	0,00	0,00	0,00	0,00
020	Dépenses imprévues	0,00		0,00	0,00	0,00
	Total des dépenses financières	66 344,82	0,00	0,00	0,00	66 344,82
45...	Total des opérations pour compte de tiers (6)	0,00	0,00	0,00	0,00	0,00
	Total des dépenses réelles d'investissement	392 944,82	0,00	0,00	0,00	392 944,82
040	Opérat° ordre transfert entre sections (4)	3 636,36		0,00	0,00	3 636,36
041	Opérations patrimoniales (4)	0,00		0,00	0,00	0,00
	Total des dépenses d'ordre d'investissement	3 636,36		0,00	0,00	3 636,36
	TOTAL	396 581,18	0,00	0,00	0,00	396 581,18

+

D 001 SOLDE D'EXECUTION NEGATIF REPORTE OU ANTICIPE (2)	0,00
--	-------------

=

TOTAL DES DEPENSES D'INVESTISSEMENT CUMULEES	396 581,18
---	-------------------

RECETTES D'INVESTISSEMENT

Chap.	Libellé	Budget de l'exercice (1) I	Restes à réaliser N-1 (2) II	Propositions nouvelles	VOTE (3) III	TOTAL IV = I + II + III
13	Subventions d'investissement	0,00	0,00	0,00	0,00	0,00
16	Emprunts et dettes assimilées (hors 165)	0,00	0,00	0,00	0,00	0,00
20	Immobilisations incorporelles	0,00	0,00	0,00	0,00	0,00
21	Immobilisations corporelles	0,00	0,00	0,00	0,00	0,00
22	Immobilisations reçues en affectation	0,00	0,00	0,00	0,00	0,00
23	Immobilisations en cours	0,00	0,00	0,00	0,00	0,00
	Total des recettes d'équipement	0,00	0,00	0,00	0,00	0,00
10	Dotations, fonds divers et réserves	0,00	0,00	0,00	0,00	0,00
106	Réserves (7)	0,00	0,00	0,00	0,00	0,00
165	Dépôts et cautionnements reçus	0,00	0,00	0,00	0,00	0,00
18	Compte de liaison : affectat° (BA,régie) (5)	0,00	0,00	0,00	0,00	0,00
26	Participat° et créances rattachées	0,00	0,00	0,00	0,00	0,00
27	Autres immobilisations financières	0,00	0,00	0,00	0,00	0,00
	Total des recettes financières	0,00	0,00	0,00	0,00	0,00
45...	Total des opérations pour le compte de tiers (6)	5 252,00	0,00	0,00	0,00	5 252,00
	Total des recettes réelles d'investissement	5 252,00	0,00	0,00	0,00	5 252,00
021	Virement de la section d'exploitation (4)	139 593,19		0,00	0,00	139 593,19
040	Opérat° ordre transfert entre sections (4)	92 586,87		0,00	0,00	92 586,87
041	Opérations patrimoniales (4)	0,00		0,00	0,00	0,00
	Total des recettes d'ordre d'investissement	232 180,06		0,00	0,00	232 180,06
	TOTAL	237 432,06	0,00	0,00	0,00	237 432,06

+

R 001 SOLDE D'EXECUTION POSITIF REPORTE OU ANTICIPE (2)	159 149,12
--	-------------------

=

TOTAL DES RECETTES D'INVESTISSEMENT CUMULEES	396 581,18
---	-------------------

Pour information :

Il s'agit, pour un budget voté en équilibre, des ressources propres correspondant à l'excédent des recettes réelles de fonctionnement sur les dépenses réelles de fonctionnement. Il sert à financer le remboursement du capital de la dette et les nouveaux investissements de la régie.

**AUTOFINANCEMENT PREVISIONNEL
DÉGAGÉ PAR LA SECTION DE
FONCTIONNEMENT (8)**

228 543,70

(1) Cf. Modalités de vote I.

(2) Inscrire en cas de reprise des résultats de l'exercice précédent (après vote du compte administratif ou si reprise anticipée des résultats).

(3) Le vote de l'organe délibérant porte uniquement sur les propositions nouvelles.

(4) $DE\ 023 = RI\ 021$; $DI\ 040 = RE\ 042$; $RI\ 040 = DE\ 042$; $DI\ 041 = RI\ 041$; $DE\ 043 = RE\ 043$.

(5) A servir uniquement, en dépense, lorsque la régie effectue une dotation initiale en espèces au profit d'un service public non personnalisé qu'elle crée et, en recettes, lorsque le service non personnalisé reçoit une dotation en espèces de la part de sa collectivité de rattachement.

(6) Seul le total des opérations réelles pour compte de tiers figure sur cet état (voir le détail Annexe IV-A7).

(7) Le compte 106 n'est pas un chapitre mais un article du chapitre 10.

(8) Solde de l'opération $DE\ 023 + DE\ 042 - RE\ 042$ ou solde de l'opération $RI\ 021 + RI\ 040 - DI\ 040$.

II – PRESENTATION GENERALE DU BUDGET**BALANCE GENERALE DU BUDGET****1 – DEPENSES (du présent budget + restes à réaliser)**

	EXPLOITATION	Opérations réelles (1)	Opérations d'ordre (2)	TOTAL
011	Charges à caractère général	0,00		0,00
012	Charges de personnel, frais assimilés	0,00		0,00
014	Atténuations de produits	0,00		0,00
60	<i>Achats et variation des stocks (3)</i>		0,00	0,00
65	Autres charges de gestion courante	0,00		0,00
66	Charges financières	0,00	0,00	0,00
67	Charges exceptionnelles	0,00	0,00	0,00
68	Dot. Amortist, dépréciat°, provisions	0,00	0,00	0,00
69	Impôts sur les bénéfices et assimilés (4)	0,00		0,00
71	<i>Production stockée (ou déstockage) (3)</i>		0,00	0,00
022	Dépenses imprévues	0,00		0,00
023	<i>Virement à la section d'investissement</i>		0,00	0,00
	Dépenses d'exploitation – Total	0,00	0,00	0,00

+

D 002 RESULTAT REPORTE OU ANTICIPE**0,00**

=

TOTAL DES DEPENSES D'EXPLOITATION CUMULEES**0,00**

	INVESTISSEMENT	Opérations réelles (1)	Opérations d'ordre (2)	TOTAL
10	Dotations, fonds divers et réserves	0,00	0,00	0,00
13	Subventions d'investissement	0,00	0,00	0,00
14	<i>Prov. Réglementées, amort. dérogatoires</i>		0,00	0,00
15	<i>Provisions pour risques et charges (5)</i>		0,00	0,00
16	Emprunts et dettes assimilées (sauf 1688 non budgétaire)	0,00	0,00	0,00
18	Compte de liaison : affectat° (BA,régie)	0,00		0,00
	Total des opérations d'équipement	0,00		0,00
20	Immobilisations incorporelles (6)	0,00	0,00	0,00
21	Immobilisations corporelles (6)	0,00	0,00	0,00
22	Immobilisations reçues en affectation (6)	0,00	0,00	0,00
23	Immobilisations en cours (6)	0,00	0,00	0,00
26	Participations et créances rattachées	0,00	0,00	0,00
27	Autres immobilisations financières	0,00	0,00	0,00
28	<i>Amortissement des immobilisations (reprises)</i>		0,00	0,00
29	<i>Dépréciation des immobilisations</i>		0,00	0,00
39	<i>Dépréciat° des stocks et en-cours</i>		0,00	0,00
45...	Opérations pour compte de tiers (7)	0,00	0,00	0,00
481	<i>Charges à répartir plusieurs exercices</i>		0,00	0,00
3...	Stocks	0,00	0,00	0,00
020	Dépenses imprévues	0,00		0,00
	Dépenses d'investissement – Total	0,00	0,00	0,00

+

D 001 SOLDE D'EXECUTION NEGATIF REPORTE OU ANTICIPE**0,00**

=

TOTAL DES DEPENSES D'INVESTISSEMENT CUMULEES**0,00**

(1) Y compris les opérations relatives au rattachement des charges et des produits et les opérations d'ordre semi-budgétaires.

(2) Voir liste des opérations d'ordre.

(3) Permet de retracer les variations de stocks (sauf stocks de marchandises et de fournitures).

(4) Ce chapitre n'existe pas en M. 49.

(5) Si la régie applique le régime des provisions budgétaires.

(6) Hors chapitres « opérations d'équipement ».

(7) Seul le total des opérations pour compte de tiers figure sur cet état (voir le détail Annexe IV A7).

II – PRESENTATION GENERALE DU BUDGET

BALANCE GENERALE DU BUDGET

2 – RECETTES (du présent budget + restes à réaliser)

	EXPLOITATION	Opérations réelles (1)	Opérations d'ordre (2)	TOTAL
013	Atténuations de charges	0,00		0,00
60	Achats et variation des stocks (3)		0,00	0,00
70	Ventes produits fabriqués, prestations	0,00		0,00
71	Production stockée (ou déstockage) (3)		0,00	0,00
72	Production immobilisée		0,00	0,00
73	Produits issus de la fiscalité (6)	0,00		0,00
74	Subventions d'exploitation	0,00		0,00
75	Autres produits de gestion courante	0,00		0,00
76	Produits financiers	0,00	0,00	0,00
77	Produits exceptionnels	0,00	0,00	0,00
78	Reprise amort., dépréciat° et provisions	0,00	0,00	0,00
79	Transferts de charges		0,00	0,00
Recettes d'exploitation – Total		0,00	0,00	0,00

+

R 002 RESULTAT REPORTE OU ANTICIPE	0,00
---	-------------

=

TOTAL DES RECETTES D'EXPLOITATION CUMULEES	0,00
---	-------------

	INVESTISSEMENT	Opérations réelles (1)	Opérations d'ordre (2)	TOTAL
10	Dotations, fonds divers et réserves (sauf 106)	0,00	0,00	0,00
13	Subventions d'investissement	0,00	0,00	0,00
14	Prov. Réglementées, amort. dérogatoires		0,00	0,00
15	Provisions pour risques et charges (4)		0,00	0,00
16	Emprunts et dettes assimilées (sauf 1688 non budgétaire)	0,00	0,00	0,00
18	Comptes liaison : affectat° BA, régies	0,00	0,00	0,00
20	Immobilisations incorporelles	0,00	0,00	0,00
21	Immobilisations corporelles	0,00	0,00	0,00
22	Immobilisations reçues en affectation	0,00	0,00	0,00
23	Immobilisations en cours	0,00	0,00	0,00
26	Participations et créances rattachées	0,00	0,00	0,00
27	Autres immobilisations financières	0,00	0,00	0,00
28	Amortissement des immobilisations		0,00	0,00
29	Dépréciation des immobilisations (4)		0,00	0,00
39	Dépréciat° des stocks et en-cours (4)		0,00	0,00
45...	Opérations pour compte de tiers (5)	0,00	0,00	0,00
481	Charges à répartir plusieurs exercices		0,00	0,00
3...	Stocks	0,00	0,00	0,00
021	Virement de la section d'exploitation		0,00	0,00
Recettes d'investissement – Total		0,00	0,00	0,00

+

R 001 SOLDE D'EXECUTION POSITIF REPORTE OU ANTICIPE	0,00
--	-------------

+

AFFECTATION AUX COMPTES 106	0,00
------------------------------------	-------------

=

TOTAL DES RECETTES D'INVESTISSEMENT CUMULEES	0,00
---	-------------

- (1) Y compris les opérations relatives au rattachement des charges et des produits et les opérations d'ordre semi-budgétaires.
- (2) Voir liste des opérations d'ordre.
- (3) Permet de retracer les variations de stocks (sauf stocks de marchandises et de fournitures).
- (4) Si la régie applique le régime des provisions budgétaires.
- (5) Seul le total des opérations pour compte de tiers figure sur cet état (voir le détail Annexe IV A7).
- (6) Ce chapitre existe uniquement en M. 41, en M. 43 et en M. 44.

III – VOTE DU BUDGET**SECTION D'EXPLOITATION – DETAIL DES DEPENSES**

Chap / art (1)	Libellé (1)	Budget de l'exercice (2)	Propositions nouvelles (3)	Vote (4)
011	Charges à caractère général (5) (6)	2 313 702,08	0,00	0,00
6063	Fournitures entretien et petit équipt	1 500,00	0,00	0,00
6064	Fournitures administratives	1 500,00	0,00	0,00
6066	Carburants	2 000,00	0,00	0,00
6068	Autres matières et fournitures	1 500,00	0,00	0,00
611	Sous-traitance générale	2 170 976,08	0,00	0,00
6135	Locations mobilières	3 500,00	0,00	0,00
61558	Entretien autres biens mobiliers	1 500,00	0,00	0,00
6156	Maintenance	3 901,00	0,00	0,00
617	Etudes et recherches	62 825,00	0,00	0,00
618	Divers	1 500,00	0,00	0,00
6226	Honoraires	3 000,00	0,00	0,00
6231	Annonces et insertions	2 000,00	0,00	0,00
6233	Foires et expositions	3 000,00	0,00	0,00
6236	Catalogues et imprimés	13 000,00	0,00	0,00
6251	Voyages et déplacements	1 500,00	0,00	0,00
6281	Concours divers (cotisations)	500,00	0,00	0,00
6287	Remboursements de frais	40 000,00	0,00	0,00
012	Charges de personnel, frais assimilés	262 770,00	-10 000,00	0,00
6215	Personnel affecté par CL de rattachement	262 145,00	-10 000,00	0,00
6475	Médecine du travail, pharmacie	625,00	0,00	0,00
014	Atténuations de produits (7)	0,00	0,00	0,00
65	Autres charges de gestion courante	10 000,00	20 000,00	0,00
6512	Droits d'utilisat° informatique nuage	10 000,00	0,00	0,00
6541	Créances admises en non-valeur	0,00	10 000,00	0,00
6542	Créances éteintes	0,00	10 000,00	0,00
TOTAL = DEPENSES DE GESTION DES SERVICES (a) = (011 + 012 + 014 + 65)		2 586 472,08	10 000,00	0,00
66	Charges financières (b) (8)	4 477,68	0,00	0,00
66111	Intérêts réglés à l'échéance	4 782,29	0,00	0,00
66112	Intérêts - Rattachement des ICNE	-304,61	0,00	0,00
67	Charges exceptionnelles (c)	55 000,00	0,00	0,00
673	Titres annulés sur exercices antérieurs	55 000,00	0,00	0,00
68	Dotations aux provisions et dépréciat° (d) (9)	51 000,00	11 000,00	0,00
6817	Dot. dépréc. actifs circulants	51 000,00	11 000,00	0,00
69	Impôts sur les bénéfiques et assimilés (e) (10)	0,00	0,00	0,00
022	Dépenses imprévues (f)	53 651,27	-21 000,00	0,00
TOTAL DES DEPENSES REELLES = a + b + c + d + e + f		2 750 601,03	0,00	0,00
023	Virement à la section d'investissement	139 593,19	0,00	0,00
042	Opérat° ordre transfert entre sections (11) (12)	92 586,87	0,00	0,00
6811	Dot. amort. Immos incorp. et corporelles	92 586,87	0,00	0,00
TOTAL DES PRELEVEMENTS AU PROFIT DE LA SECTION D'INVESTISSEMENT		232 180,06	0,00	0,00
043	Opérat° ordre intérieur de la section	0,00	0,00	0,00
TOTAL DES DEPENSES D'ORDRE		232 180,06	0,00	0,00
TOTAL DES DEPENSES D'EXPLOITATION DE L'EXERCICE (= Total des opérations réelles et d'ordre)		2 982 781,09	0,00	0,00

+

RESTES A REALISER N-1 (13)	0,00
-----------------------------------	-------------

+

D 002 RESULTAT REPORTE OU ANTICIPE (13)	0,00
--	-------------

=

TOTAL DES DEPENSES D'EXPLOITATION CUMULEES	0,00
---	-------------

Détail du calcul des ICNE au compte 66112 (8)

Montant des ICNE de l'exercice	3 282,11
- Montant des ICNE de l'exercice N-1	3 586,72
= Différence ICNE N – ICNE N-1	-304,61

- (1) Détailler les chapitres budgétaires par article conformément au plan de comptes appliqué par la commune ou l'établissement.
- (2) cf. Modalités de vote I.
- (3) Hors restes à réaliser.
- (4) Le vote de l'organe délibérant porte uniquement sur les propositions nouvelles.
- (5) Le compte 621 est retracé au sein du chapitre 012.
- (6) Le compte 634 est uniquement ouvert en M. 41.
- (7) Le compte 739 est uniquement ouvert en M. 43 et en M. 44.
- (8) Le montant des ICNE de l'exercice correspond au montant de l'étape en cours cumulé aux crédits de l'exercice. Si le montant des ICNE de l'exercice est inférieur au montant de l'exercice N-1, le montant du compte 66112 sera négatif.
- (9) Si la régie applique le régime des provisions semi-budgétaires, ainsi que pour la dotation aux dépréciations des stocks de fournitures et de marchandises, des créances et des valeurs mobilières de placement, aux dépréciations des comptes de tiers et aux dépréciations des comptes financiers.
- (10) Ce chapitre n'existe pas en M. 49.
- (11) Cf. définitions du chapitre des opérations d'ordre, *DE 042 = RI 040*.
- (12) Le compte 6815 peut figurer dans le détail du chapitre 042 si la régie applique le régime des provisions budgétaires.
- (13) Inscrive en cas de reprise des résultats de l'exercice précédent (après vote du compte administratif ou si reprise anticipée des résultats).

III – VOTE DU BUDGET**SECTION D'EXPLOITATION – DETAIL DES RECETTES**

Chap / art (1)	Libellé (1)	Budget de l'exercice (2)	Propositions nouvelles (3)	Vote (4)
013	Atténuations de charges (5)	0,00	0,00	0,00
70	Ventes produits fabriqués, prestations	1 965 000,00	0,00	0,00
703	Ventes de produits résiduels	45 000,00	0,00	0,00
706	Prestations de services	1 920 000,00	0,00	0,00
73	Produits issus de la fiscalité (6)	0,00	0,00	0,00
74	Subventions d'exploitation	300 000,00	0,00	0,00
74	Subventions d'exploitation	300 000,00	0,00	0,00
75	Autres produits de gestion courante	7 500,00	0,00	0,00
7588	Autres	7 500,00	0,00	0,00
TOTAL = RECETTES DE GESTION DES SERVICES (a) = 013 + 70 + 73 + 74 + 75		2 272 500,00	0,00	0,00
76	Produits financiers (b)	0,00	0,00	0,00
77	Produits exceptionnels (c)	2 500,00	0,00	0,00
7718	Autres produits except. opérat° gestion	2 500,00	0,00	0,00
78	Reprises sur provisions et dépréciations (d) (7)	0,00	0,00	0,00
TOTAL DES RECETTES REELLES = a + b + c + d		2 275 000,00	0,00	0,00
042	Opérat° ordre transfert entre sections (8) (9)	3 636,36	0,00	0,00
777	Quote-part subv invest transf cpte résul	3 636,36	0,00	0,00
043	Opérat° ordre intérieur de la section (8)	0,00	0,00	0,00
TOTAL DES RECETTES D'ORDRE		3 636,36	0,00	0,00
TOTAL DES RECETTES D'EXPLOITATION DE L'EXERCICE (= Total des opérations réelles et d'ordre)		2 278 636,36	0,00	0,00

+

RESTES A REALISER N-1 (10)	0,00
-----------------------------------	-------------

+

R 002 RESULTAT REPORTE OU ANTICIPE (10)	0,00
--	-------------

=

TOTAL DES RECETTES D'EXPLOITATION CUMULEES	0,00
---	-------------

Détail du calcul des ICNE au compte 7622 (11)

Montant des ICNE de l'exercice	0,00
- Montant des ICNE de l'exercice N-1	0,00
= Différence ICNE N – ICNE N-1	0,00

(1) Détailler les chapitres budgétaires par article conformément au plan de comptes appliqué par la régie.

(2) cf. Modalités de vote I.

(3) Hors restes à réaliser.

(4) Le vote de l'assemblée porte uniquement sur les propositions nouvelles.

(5) Le compte 699 n'existe pas en M. 49.

(6) Ce chapitre existe uniquement en M. 41, M. 43 et M. 44.

(7) Si la régie applique le régime des provisions semi-budgétaires, ainsi que pour la dotation aux dépréciations des stocks de fournitures et de marchandises, des créances et des valeurs mobilières de placement, aux dépréciations des comptes de tiers et aux dépréciations des comptes financiers.

(8) Cf. définitions du chapitre des opérations d'ordre, RE 042 = DI 040, RE 043 = DE 043.

(9) Le compte 7815 peut figurer dans le détail du chapitre 042 si la régie applique le régime des provisions budgétaires.

(10) Inscrire en cas de reprise des résultats de l'exercice précédent (après vote du compte administratif ou si reprise anticipée des résultats).

(11) Le montant des ICNE de l'exercice correspond au montant de l'étape en cours cumulé aux crédits de l'exercice. Si le montant des ICNE de l'exercice est inférieur au montant de l'exercice N-1, le montant du compte 7622 sera négatif.

III – VOTE DU BUDGET**SECTION D'INVESTISSEMENT – DETAIL DES DEPENSES**

Chap / art (1)	Libellé (1)	Budget de l'exercice (2)	Propositions nouvelles (3)	Vote (4)
20	Immobilisations incorporelles (hors opérations)	0,00	0,00	0,00
21	Immobilisations corporelles (hors opérations)	0,00	0,00	0,00
22	Immobilisations reçues en affectation (hors opérations)	0,00	0,00	0,00
23	Immobilisations en cours (hors opérations)	0,00	0,00	0,00
90002	Opération d'équipement n° 90002 (5)	21 600,00	0,00	0,00
90005	Opération d'équipement n° 90005 (5)	8 000,00	0,00	0,00
90006	Opération d'équipement n° 90006 (5)	5 000,00	0,00	0,00
90009	Opération d'équipement n° 90009 (5)	212 000,00	0,00	0,00
90010	Opération d'équipement n° 90010 (5)	60 000,00	0,00	0,00
90011	Opération d'équipement n° 90011 (5)	0,00	0,00	0,00
90015	Opération d'équipement n° 90015 (5)	20 000,00	0,00	0,00
Total des dépenses d'équipement		326 600,00	0,00	0,00
10	Dotations, fonds divers et réserves	0,00	0,00	0,00
13	Subventions d'investissement	0,00	0,00	0,00
16	Emprunts et dettes assimilées	11 344,82	0,00	0,00
1641	Emprunts en euros	11 344,82	0,00	0,00
18	Compte de liaison : affectat° (BA,régie)	0,00	0,00	0,00
26	Participat° et créances rattachées	55 000,00	0,00	0,00
261	Titres de participation	55 000,00	0,00	0,00
27	Autres immobilisations financières	0,00	0,00	0,00
020	Dépenses imprévues	0,00	0,00	0,00
Total des dépenses financières		66 344,82	0,00	0,00
45810	Dépenses (à subdiviser par opération) (6)	0,00	0,00	0,00
Total des dépenses d'opérations pour compte de tiers		0,00	0,00	0,00
TOTAL DEPENSES REELLES		392 944,82	0,00	0,00
040	Opérat° ordre transfert entre sections (7) (8)	3 636,36	0,00	0,00
	Reprises sur autofinancement antérieur	3 636,36	0,00	0,00
13913	Sub. équipt cpte résult. Départements	3 636,36	0,00	0,00
	Charges transférées	0,00	0,00	0,00
041	Opérations patrimoniales (9)	0,00	0,00	0,00
TOTAL DEPENSES D'ORDRE		3 636,36	0,00	0,00
TOTAL DES DEPENSES D'INVESTISSEMENT DE L'EXERCICE (= Total des dépenses réelles et d'ordre)		396 581,18	0,00	0,00

+

RESTES A REALISER N-1 (10)	0,00
-----------------------------------	-------------

+

D 001 SOLDE D'EXECUTION NEGATIF REPORTE OU ANTICIPE (10)	0,00
---	-------------

=

TOTAL DES DEPENSES D'INVESTISSEMENT CUMULEES	0,00
---	-------------

(1) Détailler les chapitres budgétaires par article conformément au plan de comptes appliqué par la régie.

(2) cf. Modalités de vote, I.

(3) Hors restes à réaliser.

(4) Le vote de l'organe délibérant porte uniquement sur les propositions nouvelles.

(5) Voir état III B 3 pour le détail des opérations d'équipement.

(6) Voir annexe IV A7 pour le détail des opérations pour compte de tiers.

(7) Cf. définitions du chapitre des opérations d'ordre, *DI 040 = RE 042*.

(8) Le compte 15...2 peut figurer dans le détail du chapitre 042 si la régie applique le régime des provisions budgétaires.

(9) Cf. définitions du chapitre des opérations d'ordre, *DI 041 = RI 041*.

(10) Inscrire en cas de reprise des résultats de l'exercice précédent (après vote du compte administratif ou si reprise anticipée des résultats).

III – VOTE DU BUDGET**SECTION D'INVESTISSEMENT – DETAIL DES RECETTE**

Chap / art (1)	Libellé (1)	Budget de l'exercice (2)	Propositions nouvelles (3)	Vote (4)
13	Subventions d'investissement	0,00	0,00	0,00
16	Emprunts et dettes assimilées (hors 165)	0,00	0,00	0,00
20	Immobilisations incorporelles	0,00	0,00	0,00
21	Immobilisations corporelles	0,00	0,00	0,00
22	Immobilisations reçues en affectation	0,00	0,00	0,00
23	Immobilisations en cours	0,00	0,00	0,00
Total des recettes d'équipement		0,00	0,00	0,00
10	Dotations, fonds divers et réserves	0,00	0,00	0,00
165	Dépôts et cautionnements recus	0,00	0,00	0,00
18	Compte de liaison : affectat° (BA,régie)	0,00	0,00	0,00
26	Participat° et créances rattachées	0,00	0,00	0,00
27	Autres immobilisations financières	0,00	0,00	0,00
Total des recettes financières		0,00	0,00	0,00
45820	Recettes (à subdiviser par opération) (5)	5 252,00	0,00	0,00
Total des recettes d'opérations pour compte de tiers		5 252,00	0,00	0,00
TOTAL RECETTES REELLES		5 252,00	0,00	0,00
021	Virement de la section d'exploitation	139 593,19	0,00	0,00
040	Opérat° ordre transfert entre sections (6) (7)	92 586,87	0,00	0,00
28031	Frais d'études	3 295,94	0,00	0,00
2805	Licences, logiciels, droits similaires	216,50	0,00	0,00
28128	Aménagement Autres terrains	4 109,34	0,00	0,00
28135	Installations générales, agencements, ..	307,70	0,00	0,00
28154	Matériel industriel	83 421,62	0,00	0,00
281728	Autres terrains (mise à disposition)	579,00	0,00	0,00
28183	Matériel de bureau et informatique	656,77	0,00	0,00
TOTAL DES PRELEVEMENTS PROVENANT DE LA SECTION D'EXPLOITATION		232 180,06	0,00	0,00
041	Opérations patrimoniales (8)	0,00	0,00	0,00
TOTAL RECETTES D'ORDRE		232 180,06	0,00	0,00
TOTAL DES RECETTES D'INVESTISSEMENT DE L'EXERCICE (= Total des recettes réelles et d'ordre)		237 432,06	0,00	0,00

+

RESTES A REALISER N-1 (9)	0,00
----------------------------------	-------------

+

R 001 SOLDE D'EXECUTION POSITIF REPORTE OU ANTICIPE (9)	0,00
--	-------------

=

TOTAL DES RECETTES D'INVESTISSEMENT CUMULEES	0,00
---	-------------

(1) Détailler les chapitres budgétaires par article conformément au plan de comptes appliqué par la régie.

(2) cf. Modalités de vote, I.

(3) Hors restes à réaliser.

(4) Le vote de l'organe délibérant porte uniquement sur les propositions nouvelles.

(5) Voir annexe IV A7 pour le détail des opérations pour compte de tiers.

(6) Cf. définitions du chapitre des opérations d'ordre, RI 040 = DE 042.

(7) Le compte 15...2 peut figurer dans le détail du chapitre 042 si la régie applique le régime des provisions budgétaires.

(8) Cf. définitions du chapitre des opérations d'ordre, DI 041 = RI 041.

(9) Inscrire en cas de reprise des résultats de l'exercice précédent (après vote du compte administratif ou si reprise anticipée des résultats).

III – VOTE DU BUDGET**DETAIL DES CHAPITRES D'OPERATION D'EQUIPEMEN****OPERATION D'EQUIPEMENT N°: 90002 (1)
LIBELLE : ACHAT COLONNES A VERRE****Pour vote**

Art. (2)	Libellé (2)	Réalisations cumulées au 01/01/N	Restes à réaliser N-1 (3)(5)	Propositions nouvelles (4)	Vote (4)	Montant pour information (5)
DEPENSES		9 696,00	a 0,00	0,00	b 0,00	b 0,00
20	Immobilisations incorporelles	0,00	0,00	0,00	0,00	0,00
21	Immobilisations corporelles	9 696,00	0,00	0,00	0,00	0,00
2154	Matériel industriel	9 696,00	0,00	0,00	0,00	0,00
22	Immobilisations reçues en affectation	0,00	0,00	0,00	0,00	0,00
23	Immobilisations en cours	0,00	0,00	0,00	0,00	0,00

RECETTES (répartition) (Pour information)		Restes à réaliser N-1 (3)	Recettes de l'exercice
TOTAL RECETTES AFFECTEES		c 0,00	d 0,00
13	Subventions d'investissement	0,00	0,00
16	Emprunts et dettes assimilées	0,00	0,00
20	Immobilisations incorporelles	0,00	0,00
21	Immobilisations corporelles	0,00	0,00
22	Immobilisations reçues en affectation	0,00	0,00
23	Immobilisations en cours	0,00	0,00

RESULTAT = (c+d) – (a+b)		0,00
Excédent de financement si positif		
Besoin de financement si négatif		

(1) Ouvrir un cadre par opération.

(2) Détailler les articles conformément au plan de comptes appliqué par la régie.

(3) A remplir uniquement en cas de reprise des résultats de l'exercice précédent, soit après le vote du compte administratif, soit en cas de reprise anticipée des résultats.

(4) Lorsque l'opération d'équipement constitue un chapitre faisant l'objet d'un vote, ces deux colonnes sont renseignées. Dans ce cas, le vote de l'assemblée porte uniquement sur les propositions nouvelles.

(5) Lorsque l'opération d'équipement est présentée pour information, seules ces deux colonnes sont renseignées.

**III – VOTE DU BUDGET****DETAIL DES CHAPITRES D'OPERATION D'EQUIPEMEN**

**OPERATION D'EQUIPEMENT N°: 90005 (1)
LIBELLE : ACQ MAT INFORMATIQUE**

Pour vote

Art. (2)	Libellé (2)	Réalisations cumulées au 01/01/N	Restes à réaliser N-1 (3)(5)	Propositions nouvelles (4)	Vote (4)	Montant pour information (5)
DEPENSES		2 394,32	a 0,00	0,00	b 0,00	b 0,00
20	Immobilisations incorporelles	192,00	0,00	0,00	0,00	0,00
2051	Concessions et droits assimilés	192,00	0,00	0,00	0,00	0,00
21	Immobilisations corporelles	2 202,32	0,00	0,00	0,00	0,00
2183	Matériel de bureau et informatique	2 202,32	0,00	0,00	0,00	0,00
22	Immobilisations reçues en affectation	0,00	0,00	0,00	0,00	0,00
23	Immobilisations en cours	0,00	0,00	0,00	0,00	0,00

RECETTES (répartition) (Pour information)		Restes à réaliser N-1 (3)	Recettes de l'exercice
TOTAL RECETTES AFFECTEES		c 0,00	d 0,00
13	Subventions d'investissement	0,00	0,00
16	Emprunts et dettes assimilées	0,00	0,00
20	Immobilisations incorporelles	0,00	0,00
21	Immobilisations corporelles	0,00	0,00
22	Immobilisations reçues en affectation	0,00	0,00
23	Immobilisations en cours	0,00	0,00

RESULTAT = (c+d) – (a+b) Excédent de financement si positif Besoin de financement si négatif	0,00
---	-------------

(1) Ouvrir un cadre par opération.

(2) Détailler les articles conformément au plan de comptes appliqué par la régie.

(3) A remplir uniquement en cas de reprise des résultats de l'exercice précédent, soit après le vote du compte administratif, soit en cas de reprise anticipée des résultats.

(4) Lorsque l'opération d'équipement constitue un chapitre faisant l'objet d'un vote, ces deux colonnes sont renseignées. Dans ce cas, le vote de l'assemblée porte uniquement sur les propositions nouvelles.

(5) Lorsque l'opération d'équipement est présentée pour information, seules ces deux colonnes sont renseignées.

**III – VOTE DU BUDGET****DETAIL DES CHAPITRES D'OPERATION D'EQUIPEMEN**

**OPERATION D'EQUIPEMENT N°: 90006 (1)
LIBELLE : ACQ COMPOSTEURS**

Pour vote

Art. (2)	Libellé (2)	Réalisations cumulées au 01/01/N	Restes à réaliser N-1 (3)(5)	Propositions nouvelles (4)	Vote (4)	Montant pour information (5)
DEPENSES		13 797,60	a 0,00	0,00	b 0,00	b 0,00
20	Immobilisations incorporelles	0,00	0,00	0,00	0,00	0,00
21	Immobilisations corporelles	13 797,60	0,00	0,00	0,00	0,00
2154	Matériel industriel	13 797,60	0,00	0,00	0,00	0,00
22	Immobilisations reçues en affectation	0,00	0,00	0,00	0,00	0,00
23	Immobilisations en cours	0,00	0,00	0,00	0,00	0,00

RECETTES (répartition) (Pour information)		Restes à réaliser N-1 (3)	Recettes de l'exercice
TOTAL RECETTES AFFECTEES		c 0,00	d 0,00
13	Subventions d'investissement	0,00	0,00
16	Emprunts et dettes assimilées	0,00	0,00
20	Immobilisations incorporelles	0,00	0,00
21	Immobilisations corporelles	0,00	0,00
22	Immobilisations reçues en affectation	0,00	0,00
23	Immobilisations en cours	0,00	0,00

RESULTAT = (c+d) – (a+b) Excédent de financement si positif Besoin de financement si négatif	0,00
---	------

(1) Ouvrir un cadre par opération.

(2) Détailler les articles conformément au plan de comptes appliqué par la régie.

(3) A remplir uniquement en cas de reprise des résultats de l'exercice précédent, soit après le vote du compte administratif, soit en cas de reprise anticipée des résultats.

(4) Lorsque l'opération d'équipement constitue un chapitre faisant l'objet d'un vote, ces deux colonnes sont renseignées. Dans ce cas, le vote de l'assemblée porte uniquement sur les propositions nouvelles.

(5) Lorsque l'opération d'équipement est présentée pour information, seules ces deux colonnes sont renseignées.

III – VOTE DU BUDGET**DETAIL DES CHAPITRES D'OPERATION D'EQUIPEMEN****OPERATION D'EQUIPEMENT N°: 90009 (1)
LIBELLE : AMENAGEMENT DECHETTERIE VIRELADE****Pour vote**

Art. (2)	Libellé (2)	Réalisations cumulées au 01/01/N	Restes à réaliser N-1 (3)(5)	Propositions nouvelles (4)	Vote (4)	Montant pour information (5)
DEPENSES		26 337,50	a 0,00	0,00	b 0,00	b 0,00
20	Immobilisations incorporelles	0,00	0,00	0,00	0,00	0,00
21	Immobilisations corporelles	26 337,50	0,00	0,00	0,00	0,00
2128	Aménagement Autres terrains	17 652,50	0,00	0,00	0,00	0,00
2135	Installations générales, agencements	0,00	0,00	0,00	0,00	0,00
21728	Aménagt Autres terrains (mise à dispo)	8 685,00	0,00	0,00	0,00	0,00
22	Immobilisations reçues en affectation	0,00	0,00	0,00	0,00	0,00
23	Immobilisations en cours	0,00	0,00	0,00	0,00	0,00

RECETTES (répartition) (Pour information)		Restes à réaliser N-1 (3)	Recettes de l'exercice
TOTAL RECETTES AFFECTEES		c 0,00	d 0,00
13	Subventions d'investissement	0,00	0,00
16	Emprunts et dettes assimilées	0,00	0,00
20	Immobilisations incorporelles	0,00	0,00
21	Immobilisations corporelles	0,00	0,00
22	Immobilisations reçues en affectation	0,00	0,00
23	Immobilisations en cours	0,00	0,00

RESULTAT = (c+d) – (a+b)	0,00
Excédent de financement si positif	
Besoin de financement si négatif	

(1) Ouvrir un cadre par opération.

(2) Détailler les articles conformément au plan de comptes appliqué par la régie.

(3) A remplir uniquement en cas de reprise des résultats de l'exercice précédent, soit après le vote du compte administratif, soit en cas de reprise anticipée des résultats.

(4) Lorsque l'opération d'équipement constitue un chapitre faisant l'objet d'un vote, ces deux colonnes sont renseignées. Dans ce cas, le vote de l'assemblée porte uniquement sur les propositions nouvelles.

(5) Lorsque l'opération d'équipement est présentée pour information, seules ces deux colonnes sont renseignées.

III – VOTE DU BUDGET**DETAIL DES CHAPITRES D'OPERATION D'EQUIPEMEN****OPERATION D'EQUIPEMENT N°: 90010 (1)
LIBELLE : ACHAT BACS A PUCES ET BACS SELECTIFS****Pour vote**

Art. (2)	Libellé (2)	Réalisations cumulées au 01/01/N	Restes à réaliser N-1 (3)(5)	Propositions nouvelles (4)	Vote (4)	Montant pour information (5)
DEPENSES		106 772,64	a 0,00	0,00	b 0,00	b 0,00
20	Immobilisations incorporelles	0,00	0,00	0,00	0,00	0,00
21	Immobilisations corporelles	106 772,64	0,00	0,00	0,00	0,00
2154	Matériel industriel	106 772,64	0,00	0,00	0,00	0,00
22	Immobilisations reçues en affectation	0,00	0,00	0,00	0,00	0,00
23	Immobilisations en cours	0,00	0,00	0,00	0,00	0,00

RECETTES (répartition) (Pour information)		Restes à réaliser N-1 (3)	Recettes de l'exercice
TOTAL RECETTES AFFECTEES		c 0,00	d 0,00
13	Subventions d'investissement	0,00	0,00
16	Emprunts et dettes assimilées	0,00	0,00
20	Immobilisations incorporelles	0,00	0,00
21	Immobilisations corporelles	0,00	0,00
22	Immobilisations reçues en affectation	0,00	0,00
23	Immobilisations en cours	0,00	0,00

RESULTAT = (c+d) – (a+b)	0,00
Excédent de financement si positif	
Besoin de financement si négatif	

(1) Ouvrir un cadre par opération.

(2) Détailler les articles conformément au plan de comptes appliqué par la régie.

(3) A remplir uniquement en cas de reprise des résultats de l'exercice précédent, soit après le vote du compte administratif, soit en cas de reprise anticipée des résultats.

(4) Lorsque l'opération d'équipement constitue un chapitre faisant l'objet d'un vote, ces deux colonnes sont renseignées. Dans ce cas, le vote de l'assemblée porte uniquement sur les propositions nouvelles.

(5) Lorsque l'opération d'équipement est présentée pour information, seules ces deux colonnes sont renseignées.

**III – VOTE DU BUDGET****DETAIL DES CHAPITRES D'OPERATION D'EQUIPEMEN**

**OPERATION D'EQUIPEMENT N°: 90011 (1)
LIBELLE : LOGICIEL DE FACTURATION OM**

Pour vote

Art. (2)	Libellé (2)	Réalisations cumulées au 01/01/N	Restes à réaliser N-1 (3)(5)	Propositions nouvelles (4)	Vote (4)	Montant pour information (5)
DEPENSES		649,50	a 0,00	0,00	b 0,00	b 0,00
20	Immobilisations incorporelles	649,50	0,00	0,00	0,00	0,00
2051	Concessions et droits assimilés	649,50	0,00	0,00	0,00	0,00
21	Immobilisations corporelles	0,00	0,00	0,00	0,00	0,00
22	Immobilisations reçues en affectation	0,00	0,00	0,00	0,00	0,00
23	Immobilisations en cours	0,00	0,00	0,00	0,00	0,00

RECETTES (répartition) (Pour information)		Restes à réaliser N-1 (3)	Recettes de l'exercice
TOTAL RECETTES AFFECTEES		c 0,00	d 0,00
13	Subventions d'investissement	0,00	0,00
16	Emprunts et dettes assimilées	0,00	0,00
20	Immobilisations incorporelles	0,00	0,00
21	Immobilisations corporelles	0,00	0,00
22	Immobilisations reçues en affectation	0,00	0,00
23	Immobilisations en cours	0,00	0,00

RESULTAT = (c+d) – (a+b) Excédent de financement si positif Besoin de financement si négatif	0,00
---	------

(1) Ouvrir un cadre par opération.

(2) Détailler les articles conformément au plan de comptes appliqué par la régie.

(3) A remplir uniquement en cas de reprise des résultats de l'exercice précédent, soit après le vote du compte administratif, soit en cas de reprise anticipée des résultats.

(4) Lorsque l'opération d'équipement constitue un chapitre faisant l'objet d'un vote, ces deux colonnes sont renseignées. Dans ce cas, le vote de l'assemblée porte uniquement sur les propositions nouvelles.

(5) Lorsque l'opération d'équipement est présentée pour information, seules ces deux colonnes sont renseignées.

**III – VOTE DU BUDGET****DETAIL DES CHAPITRES D'OPERATION D'EQUIPEMEN**

**OPERATION D'EQUIPEMENT N°: 90015 (1)
LIBELLE : PLATEFORME DECHETS VERTS PREIGNAC**

Pour vote

Art. (2)	Libellé (2)	Réalisations cumulées au 01/01/N	Restes à réaliser N-1 (3)(5)	Propositions nouvelles (4)	Vote (4)	Montant pour information (5)
DEPENSES		0,00	a 0,00	0,00	b 0,00	b 0,00
20	Immobilisations incorporelles	0,00	0,00	0,00	0,00	0,00
21	Immobilisations corporelles	0,00	0,00	0,00	0,00	0,00
2121	Aménagement Terrains nus	0,00	0,00	0,00	0,00	0,00
22	Immobilisations reçues en affectation	0,00	0,00	0,00	0,00	0,00
23	Immobilisations en cours	0,00	0,00	0,00	0,00	0,00

RECETTES (répartition) (Pour information)		Restes à réaliser N-1 (3)	Recettes de l'exercice
TOTAL RECETTES AFFECTEES		c 0,00	d 0,00
13	Subventions d'investissement	0,00	0,00
16	Emprunts et dettes assimilées	0,00	0,00
20	Immobilisations incorporelles	0,00	0,00
21	Immobilisations corporelles	0,00	0,00
22	Immobilisations reçues en affectation	0,00	0,00
23	Immobilisations en cours	0,00	0,00

RESULTAT = (c+d) – (a+b) Excédent de financement si positif Besoin de financement si négatif	0,00
---	-------------

(1) Ouvrir un cadre par opération.

(2) Détailler les articles conformément au plan de comptes appliqué par la régie.

(3) A remplir uniquement en cas de reprise des résultats de l'exercice précédent, soit après le vote du compte administratif, soit en cas de reprise anticipée des résultats.

(4) Lorsque l'opération d'équipement constitue un chapitre faisant l'objet d'un vote, ces deux colonnes sont renseignées. Dans ce cas, le vote de l'assemblée porte uniquement sur les propositions nouvelles.

(5) Lorsque l'opération d'équipement est présentée pour information, seules ces deux colonnes sont renseignées.

IV – ANNEXES

ELEMENTS DU BILAN – ETAT DE LA DETTE – REPARTITION PAR NATURE DE DETTE

A1.2 – REPARTITION PAR NATURE DE DETTE (hors 16449 et 166)

Nature (Pour chaque ligne, indiquer le numéro de contrat)	Emprunts et dettes à l'origine du contrat													
	Organisme prêteur ou chef de file	Date de signature	Date d'émission ou date de mobilisation (1)	Date du premier remboursement	Nominal (2)	Type de taux d'intérêt (3)	Index (4)	Taux initial		Devise	Périodicité des remboursements (6)	Profil d'amortissement (7)	Possibilité de remboursement anticipé O/N	Catégorie d'emprunt (8)
								Niveau de taux (5)	Taux actuariel					
163 Emprunts obligataires (Total)					0,00									
164 Emprunts auprès d'établissement de crédit (Total)					235 000,00									
1641 Emprunts en euros (total)					235 000,00									
0	A.N.A.E. L'ORION CHALET	28/04/2008	2011-03-01	01/04/2011	235 000,00	F		3,580	3,580	EURO	A	X Autres	N	A-1
1643 Emprunts en devises (total)					0,00									
16441 Emprunts assortis d'une option de tirage sur ligne de trésorerie (total)					0,00									
165 Dépôts et cautionnements reçus (Total)					0,00									
167 Emprunts et dettes assortis de conditions particulières (Total)					0,00									
1675 Dettes pour METP et PPP (total)					0,00									
1678 Autres emprunts et dettes (total)					0,00									
168 Emprunts et dettes assimilés (Total)					0,00									
1681 Autres emprunts (total)					0,00									
1682 Bons à moyen terme négociables (total)					0,00									
1687 Autres dettes (total)					0,00									
Total général					235 000,00									

(1) Si un emprunt donne lieu à plusieurs mobilisations, indiquer la date de la première mobilisation.

(2) Nominal : montant emprunté à l'origine.

(3) Type de taux d'intérêt : F : fixe ; V : variable simple ; C : complexe (c'est-à-dire un taux variable qui n'est pas seulement défini comme la simple addition d'un taux usuel de référence et d'une marge exprimée en point de pourcentage).

(4) Mentionner le ou les types d'index (ex : Euribor 3 mois).

(5) Indiquer le niveau de taux à l'origine du contrat.

(6) Indiquer la périodicité des remboursements : A : annuelle ; M : mensuelle, B : bimestrielle, S : semestrielle, T : trimestrielle, X autre.

(7) Indiquer C pour amortissement constant, P pour amortissement progressif, F pour *in fine*, X pour autres à préciser.

(8) Catégorie d'emprunt à l'origine. Exemple A-1 (cf. la classification des emprunts suivant la typologie de la circulaire IOCB1015077C du 25 juin 2010 sur les produits financiers offerts aux collectivités territoriales).

Envoyé en préfecture le 21/10/2021

Reçu en préfecture le 21/10/2021

Affiché le



ID : 033-200069581-20211013-D2021_181-DE

IV – ANNEXES

ELEMENTS DU BILAN – ETAT DE LA DETTE – REPARTITION PAR NATURE DE DETTE

IV
A1.2

A1.2 – REPARTITION PAR NATURE DE DETTE (hors 16449 et 166) (suite)

Nature (Pour chaque ligne, indiquer le numéro de contrat)	Couverture ? O/N (10)	Montant couvert	Catégorie d'emprunt après couverture éventuelle (11)	Capital restant dû au 01/01/N	Durée résiduelle (en années)	Emprunts et dettes au 01/01/N			Annuité de l'exercice			ICNE de l'exercice
						Taux d'intérêt			Capital	Charges d'intérêt (15)	Intérêts perçus (le cas échéant) (16)	
						Type de taux (12)	Index (13)	Niveau de taux d'intérêt à la date de vote du budget (14)				
163 Emprunts obligataires (Total)		0,00		0,00					0,00	0,00	0,00	0,00
164 Emprunts auprès d'établissement de crédit (Total)		0,00		133 583,54					11 344,82	4 782,29	0,00	3 282,11
1641 Emprunts en euros (total)		0,00		133 583,54					11 344,82	4 782,29	0,00	3 282,11
0	N	0,00	A-1	133 583,54	10,00	F	3,580		11 344,82	4 782,29	0,00	3 282,11
1643 Emprunts en devises (total)		0,00		0,00					0,00	0,00	0,00	0,00
16441 Emprunts assortis d'une option de tirage sur ligne de trésorerie (total) (9)		0,00		0,00					0,00	0,00	0,00	0,00
165 Dépôts et cautionnements reçus (Total)		0,00		0,00					0,00	0,00	0,00	0,00
167 Emprunts et dettes assortis de conditions particulières (Total)		0,00		0,00					0,00	0,00	0,00	0,00
1675 Dettes pour METP et PPP (total)		0,00		0,00					0,00	0,00	0,00	0,00
1678 Autres emprunts et dettes (total)		0,00		0,00					0,00	0,00	0,00	0,00
168 Emprunts et dettes assimilés (Total)		0,00		0,00					0,00	0,00	0,00	0,00
1681 Autres emprunts (total)		0,00		0,00					0,00	0,00	0,00	0,00
1682 Bons à moyen terme négociables (total)		0,00		0,00					0,00	0,00	0,00	0,00
1687 Autres dettes (total)		0,00		0,00					0,00	0,00	0,00	0,00
Total général		0,00		133 583,54					11 344,82	4 782,29	0,00	3 282,11

(9) S'agissant des emprunts assortis d'une ligne de trésorerie, il faut faire ressortir le remboursement du capital de la dette prévue pour l'exercice correspondant au véritable endettement.

(10) Si l'emprunt est soumis à couverture, il convient de compléter le tableau « détail des opérations de couverture ».

(11) Catégorie d'emprunt. Exemple A-1 (cf. la classification des emprunts suivant la typologie de la circulaire IOCB1015077C du 25 juin 2010 sur les produits financiers offerts aux collectivités territoriales).

(12) Type de taux d'intérêt après opérations de couverture : F : fixe ; V : variable simple ; C : complexe (c'est-à-dire un taux variable qui n'est pas seulement défini comme la simple addition d'un taux usuel de référence et d'une marge exprimée en point de pourcentage).

(13) Mentionner l'index en cours au 01/01/N après opérations de couverture.

(14) Taux après opérations de couverture éventuelles. Pour les emprunts à taux variable, indiquer le niveau à la date de vote du budget.

IV – ANNEXES

ELEMENTS DU BILAN – ETAT DE LA DETTE – REPARTITION DES EMPRUNTS PAR STRUCTURE DE TAUX

A1.3

A1.3 – REPARTITION DES EMPRUNTS PAR STRUCTURE DE TAUX (HORS A1)

Emprunts ventilés par structure de taux selon le risque le plus élevé (Pour chaque ligne, indiquer le numéro de contrat) (1)	Organisme prêteur ou chef de file	Nominal (2)	Capital restant dû au 01/01/N (3)	Type d'indices (4)	Durée du contrat	Dates des périodes bonifiées	Taux minimal (5)	Taux maximal (6)	Coût de sortie (7)	Taux maximal après couverture éventuelle (8)	Niveau du taux à la date de vote du budget (9)	Intérêts à payer au cours de l'exercice (10)	Intérêts à percevoir au cours de l'exercice (le cas échéant) (11)	% par type de taux selon le capital restant dû
Echange de taux, taux variable simple plafonné (cap) ou encadré (tunnel) (A)														
TOTAL (A)		0,00	0,00						0,00			0,00	0,00	0,00
Barrière simple (B)														
TOTAL (B)		0,00	0,00						0,00			0,00	0,00	0,00
Option d'échange (C)														
TOTAL (C)		0,00	0,00						0,00			0,00	0,00	0,00
Multiplicateur jusqu'à 3 ou multiplicateur jusqu'à 5 capé (D)														
TOTAL (D)		0,00	0,00						0,00			0,00	0,00	0,00
Multiplicateur jusqu'à 5 (E)														
TOTAL (E)		0,00	0,00						0,00			0,00	0,00	0,00
Autres types de structures (F)														
TOTAL (F)		0,00	0,00						0,00			0,00	0,00	0,00
TOTAL GENERAL		0,00	0,00						0,00			0,00	0,00	0,00

(1) Répartir les emprunts selon le type de structure de taux (de A à F selon la classification de la charte de bonne conduite) en fonction du risque le plus élevé à courir sur toute la durée de vie du contrat de prêt et après opérations de couverture éventuelles.

(2) Nominal : montant emprunté à l'origine. En cas de couverture partielle d'un emprunt, indiquer séparément sur deux lignes la part du nominal couvert et la part non couverte.

(3) En cas de couverture partielle d'un emprunt, indiquer séparément sur deux lignes la part du capital restant dû couvert et la part non couverte.

(4) Indiquer la classification de l'indice sous-jacent suivant la typologie de la circulaire du 25 juin 2010 sur les produits financiers (de 1 à 6). 1 : Indice zone euro / 2 : Indices inflation française ou zone euro ou écart entre ces indices / 3 : Ecart indice zone euro / 4 : Indices hors zone euro ou écart d'indices dont l'un est hors zone euro / 5 : écarts d'indices hors zone euro / 6 : autres indices.

(5) Taux hors opération de couverture. Indiquer le montant, l'index ou la formule correspondant au taux minimal du contrat de prêt sur toute la durée du contrat.

(6) Taux hors opération de couverture. Indiquer le montant, l'index ou la formule correspondant au taux maximal du contrat de prêt sur toute la durée du contrat.

(7) Coût de sortie : indiquer le montant de l'indemnité contractuelle de remboursement définitif de l'emprunt au 01/01/N ou le cas échéant, à la prochaine date d'échéance.

(8) Montant, index ou formule.

(9) Indiquer le niveau de taux après opérations de couverture éventuelles. Pour les emprunts à taux variables, indiquer le niveau du taux à la date de vote du budget.

(10) Indiquer les intérêts à payer au titre du contrat initial et comptabilisés à l'article 66111 et des intérêts éventuels à payer au titre du contrat d'échange et comptabilisés à l'article 668.

(11) Indiquer les intérêts à percevoir au titre du contrat d'échange et comptabilisés au 768.

IV – ANNEXES

ELEMENTS DU BILAN – ETAT DE LA DETTE – TYPOLOGIE DE LA REPARTITION DE L'ENCOURS

A1.4 – TYPOLOGIE DE LA REPARTITION DE L'ENCOURS (1)

Indices sous-jacents		(1) Indices zone euro	(2) Indices inflation française ou zone euro ou écart entre ces indices	(3) Ecart d'indices zone euro	(4) Indices hors zone euro et écarts d'indices dont l'un est un indice hors zone euro	(5) Ecart d'indices hors zone euro	(6) Autres indices
Structure							
(A) Taux fixe simple. Taux variable simple. Echange de taux fixe contre taux variable ou inversement. Echange de taux structuré contre taux variable ou taux fixe (sens unique). Taux variable simple plafonné (cap) ou encadré (tunnel)	Nombre de produits	1	0	0	0	0	
	% de l'encours	100,00	0,00	0,00	0,00	0,00	
	Montant en euros	133 583,54	0,00	0,00	0,00	0,00	
(B) Barrière simple. Pas d'effet de levier	Nombre de produits	0	0	0	0	0	
	% de l'encours	0,00	0,00	0,00	0,00	0,00	
	Montant en euros	0,00	0,00	0,00	0,00	0,00	
(C) Option d'échange (swaption)	Nombre de produits	0	0	0	0	0	
	% de l'encours	0,00	0,00	0,00	0,00	0,00	
	Montant en euros	0,00	0,00	0,00	0,00	0,00	
(D) Multiplicateur jusqu'à 3 ; multiplicateur jusqu'à 5 capé	Nombre de produits	0	0	0	0	0	
	% de l'encours	0,00	0,00	0,00	0,00	0,00	
	Montant en euros	0,00	0,00	0,00	0,00	0,00	
(E) Multiplicateur jusqu'à 5	Nombre de produits	0	0	0	0	0	
	% de l'encours	0,00	0,00	0,00	0,00	0,00	
	Montant en euros	0,00	0,00	0,00	0,00	0,00	
(F) Autres types de structures	Nombre de produits						0
	% de l'encours						0,00
	Montant en euros						0,00

(1) Cette annexe retrace le stock de dette au 01/01/N après opérations de couverture éventuelles.

IV – ANNEXES

ELEMENTS DU BILAN
EQUILIBRE DES OPERATIONS FINANCIERES – DEPENSES

A4.1

DEPENSES A COUVRIR PAR DES RESSOURCES PROPRES

Art. (1)	Libellé (1)	Budget de l'exercice (hors RAR) (BP + BS + DM)	Propositions nouvelles	Vote (2)
DEPENSES TOTALES A COUVRIR PAR DES RESSOURCES PROPRES =A + B		I 3 636,36	0,00	II 0,00
16 Emprunts et dettes assimilées (A)		0,00	0,00	0,00
1631	Emprunts obligataires	0,00	0,00	0,00
1641	Emprunts en euros	0,00	0,00	0,00
1643	Emprunts en devises	0,00	0,00	0,00
16441	Opérat° afférentes à l'emprunt	0,00	0,00	0,00
1678	Autres emprunts et dettes	0,00	0,00	0,00
1681	Autres emprunts	0,00	0,00	0,00
1682	Bons à moyen terme négociables	0,00	0,00	0,00
1687	Autres dettes	0,00	0,00	0,00
Dépenses et transferts à déduire des ressources propres (B)		3 636,36	0,00	0,00
10...	Reprise de dotations, fonds divers et réserves			
10...	Reversement de dotations, fonds divers et réserves			
139	Subv. invest. transférées cpte résultat	3 636,36	0,00	0,00
020	Dépenses imprévues	0,00	0,00	0,00

	Op. de l'exercice III = I + II	Restes à réaliser en dépenses de l'exercice précédent (3)	Solde d'exécution D001 (3)	TOTAL IV
Dépenses à couvrir par des ressources propres	3 636,36	33 284,82	0,00	36 921,18

(1) Détailler les chapitres budgétaires par article conformément au plan de comptes.

(2) Crédits de l'exercice votés lors de la séance.

(3) Inscrire uniquement si le compte administratif est voté ou en cas de reprise anticipée des résultats de l'exercice précédent.

IV – ANNEXES

ELEMENTS DU BILAN
EQUILIBRE DES OPERATIONS FINANCIERES – RECETTES

A4.2

RESSOURCES PROPRES

Art. (1)	Libellé (1)	Budget de l'exercice (hors RAR) (BP + BS + DM)	Propositions nouvelles	Vote (2)
RECETTES (RESSOURCES PROPRES) = a + b		V 232 180,06	0,00	VI 0,00
Ressources propres externes de l'année (a)		0,00	0,00	0,00
10222	FCTVA	0,00	0,00	0,00
10228	Autres fonds globalisés	0,00	0,00	0,00
26...	Participations et créances rattachées			
27...	Autres immobilisations financières			
Ressources propres internes de l'année (b) (3)		232 180,06	0,00	0,00
15...	Provisions pour risques et charges			
169	Primes de remboursement des obligations	0,00	0,00	0,00
26...	Participations et créances rattachées			
27...	Autres immobilisations financières			
28...	Amortissement des immobilisations			
28031	Frais d'études	3 295,94	0,00	0,00
2805	Licences, logiciels, droits similaires	2 16,50	0,00	0,00
28128	Aménagement Autres terrains	4 109,34	0,00	0,00
28135	Installations générales, agencements, ..	307,70	0,00	0,00
28154	Matériel industriel	83 421,62	0,00	0,00
281728	Autres terrains (mise à disposition)	579,00	0,00	0,00
28183	Matériel de bureau et informatique	656,77	0,00	0,00
29...	Dépréciation des immobilisations			
39...	Dépréciat° des stocks et en-cours			
481...	Charges à répartir plusieurs exercices			
021	Virement de la section d'exploitation	139 593,19	0,00	0,00

	Opérations de l'exercice VII = V + VI	Restes à réaliser en recettes de l'exercice précédent (4)	Solde d'exécution R001 (4)	Affectation R106 (4)	TOTAL VIII
Total ressources propres disponibles	232 180,06	5 252,00	159 149,12	0,00	396 581,18

	Montant
Dépenses à couvrir par des ressources propres	IV 36 921,18
Ressources propres disponibles	VIII 396 581,18
Solde	IX = VIII – IV (5) 359 660,00

(1) Les comptes 15, 169, 26, 27, 28, 29, 39 et 481 sont à détailler conformément au plan de comptes.

(2) Crédits de l'exercice votés lors de la séance.

(3) Les comptes 15, 29 et 39 sont présentés uniquement si la commune ou l'établissement applique le régime des provisions budgétaires.

(4) Inscire uniquement si le compte administratif est voté ou en cas de reprise anticipée des résultats de l'exercice précédent.

(5) Indiquer le signe algébrique.

IV – ANNEXES

ELEMENTS DU BILAN – DETAIL DES OPERATIONS POUR COMPTE DE TIERS

A7 – CHAPITRE D'OPERATIONS POUR COMPTE DE TIERS (Détail) (1)

N° opération : 458	Intitulé de l'opération : Dépenses (à subdiviser par opération) Recettes (à subdiviser par opération)			Date de la délibération : 01/01/2021	
	Pour mémoire réalisations cumulées au 01/01/N (2)	RAR N-1 (3)	Nouveaux crédits votés	Total (4)	
DEPENSES (a)	5 252,00	0,00	0,00	0,00	
45 Opérations pour compte de tiers (5)	5 252,00	0,00	0,00	0,00	
040 Travaux réalisés par le personnel du mandataire (contrepartie 791)	0,00	0,00	0,00	0,00	
041 Opérations d'ordre à l'intérieur de la section	0,00	0,00	0,00	0,00	
Annulations sur dépenses (c) (6)	0,00	0,00	0,00	0,00	
Dépenses nettes (a – c)	5 252,00	0,00	0,00	0,00	
RECETTES (b)	0,00	0,00	0,00	0,00	
45 Financement par le tiers (7)	0,00	0,00	0,00	0,00	
Financement par d'autres tiers (7)	0,00	0,00	0,00	0,00	
040 Financement par le service (contrepartie 6742)	0,00	0,00	0,00	0,00	
041 Financement par emprunt à la charge du tiers (contrepartie D2763)	0,00	0,00	0,00	0,00	
Annulations sur recettes (d) (6)	0,00	0,00	0,00	0,00	
Recettes nettes (b - d)	0,00	0,00	0,00	0,00	

(1) Ouvrir un cadre par opération pour compte de tiers.

(2) Ensemble des réalisations connues (hors restes à réaliser).

(3) A remplir uniquement en cas de reprise des résultats de l'exercice précédent, soit après le vote du compte administratif, soit en cas de reprise anticipée des résultats.

(4) Total = Restes à réaliser N-1 + Nouveaux crédits votés.

(5) Inscrire le chapitre et la nature des travaux.

(6) Le chapitre 45 doit être détaillé conformément au plan de comptes, tant en dépenses qu'en recettes.

(7) Indiquer le chapitre.

IV – ANNEXES

ENGAGEMENTS HORS BILAN – ENGAGEMENTS DONNES ET RECUS
EMPRUNTS GARANTIS PAR LA REGIE

B.1

B1.1 – ETAT DES EMPRUNTS GARANTIS PAR LA REGIE

Désignation du bénéficiaire	Année de mobilisation et profil d'amortissement de l'emprunt (1)		Objet de l'emprunt garanti	Organisme prêteur ou chef de file	Montant initial	Capital restant dû au 01/01/N	Durée résiduelle	Périodicité des remboursements (2)	Taux initial			Taux à la date de vote du budget (6)			Catégorie d'emprunt (7)	Indices ou devises pouvant modifier l'emprunt	Annuité garantie au cours de l'exercice	
	Année	Profil							Taux (3)	Index (4)	Taux actuariel (5)	Taux (3)	Index (4)	Niveau de taux			En intérêts (8)	En capital
Total des emprunts contractés par des collectivités ou des EP (hors logements sociaux)					0,00	0,00										0,00	0,00	
Total des emprunts autres que ceux contractés par des collectivités ou des EP (hors logements sociaux)					0,00	0,00										0,00	0,00	
Total des emprunts contractés pour des opérations de logement social					0,00	0,00										0,00	0,00	
TOTAL GENERAL					0,00	0,00										0,00	0,00	

(1) Indiquer C pour amortissement constant, P pour amortissement progressif, F pour in fine, X pour autres (à préciser).

(2) Indiquer la périodicité des remboursements A : annuelle ; M : mensuelle ; B : bimestrielle ; S : semestrielle ; T : trimestrielle ; X : autre.

(3) Type de taux d'intérêt : F : fixe ; V : variable simple ; C : complexe (c'est-à-dire un taux variable qui n'est pas seulement défini comme la simple addition d'un taux usuel de référence et d'une marge exprimée en point de pourcentage).

(4) Indiquer le type d'index (ex. EURIBOR 3 mois ...).

(5) Taux annuel, tous frais compris.

(6) Taux hors opération de couverture. Pour les emprunts à taux variable, indiquer le niveau à la date de vote du budget.

(7) Catégorie d'emprunt hors opération de couverture. Exemple A-1 (cf. la classification des emprunts suivant la typologie de la circulaire IOCB1015077C du 25 juin 2010 sur les produits financiers offerts aux collectivités territoriales).

(8) Il s'agit des intérêts dus au titre du contrat initial et comptabilisés à l'article 66111 « Intérêts réglés à l'échéance » (intérêts décaissés).

IV – ANNEXES**ENGAGEMENTS HORS BILAN – CALCUL DU RATIO D'ENDETTEMENT
GARANTIES D'EMPRUNT****B1.2 – CALCUL DU RATIO D'ENDETTEMENT RELATIF AUX GARANTIES D'EMPRUNT**

Calcul du ratio de l'article L. 2252-1 du CGCT	Valeur en euros	
Total des annuités déjà garanties à échoir dans l'exercice (1)	A	0,00
Total des premières annuités entières des nouvelles garanties de l'exercice (1)	B	0,00
Annuité nette de la dette de l'exercice (2)	C	16 127,11
Provisions pour garanties d'emprunts	D	0,00
Total des annuités d'emprunts garantis de l'exercice	I = A+ B + C - D	16 127,11
Recettes réelles de fonctionnement	II	2 275 000,00
Part des garanties d'emprunt accordées au titre de l'exercice en % (3)	I / II	0,71

(1) Hors opérations visées par l'article L. 2252-2 du CGCT.

(2) Cf. définition de l'article D. 1511-30 du CGCT.

(3) Les garanties d'emprunt accordées au titre d'un exercice ne doivent pas représenter plus de 50 % des recettes réelles de fonctionnement de ce même exercice.

IV – ANNEXES

ARRETE ET SIGNATURES

D

Nombre de membres en exercice : 0

Nombre de membres présents : 0

Nombre de suffrages exprimés : 0

VOTES :

Pour : 0

Contre : 0

Abstentions : 0

Date de convocation :

Présenté par (1) ,

A le

(1) ,

Délibéré par l'assemblée (2), réunie en session

A , le

Les membres de l'assemblée délibérante (2),

BERTIN CATHERINE ,	
BOUCHET Daniel ,	
CARRUESCO Béatrice ,	
CAZIMAJOU Didier ,	
CHARLOT Didier ,	
CLAVIER Dominique ,	
DAN DOMPIERRE Andréa ,	
DANEY Bernard ,	
DAURAT François ,	
DEPUYDT Jean-Marc ,	
DOREAU Sylvia-Mylène ,	
DORÉ Jocelyn , Président	
DREAU Bernard ,	
DUCOS Laurence ,	
FILLIATRE Thomas ,	
FORTINON Maryse ,	
GARABOS Bruno ,	
GARAT Michel ,	
GAUTHIER Jérôme ,	
GIROIRE Alain ,	

IV – ANNEXES
ARRETE ET SIGNATURES

JOINEAU Vincent ,	
LAHITEAU Pierre ,	
LATAPY Michel ,	
LAULAN Corinne ,	
LE TACON Julien ,	
MASSIEU André ,	
MATEILLE Bernard ,	
MENERET Valérie ,	
PAPIN Jean-Bernard ,	
PEDURAND FREDERIC ,	
PEIGNEY Patricia ,	
PELLETANT Jean-Marc ,	
PEREZ Jean-Claude ,	
PERNIN Denis ,	
PORTA Sylvie ,	
QUEYRENS Alain ,	
RAPET Pascal ,	
RAYNAL Audrey ,	
REYNE Denis ,	
RIDEAU Mariline ,	
SABATIER QUEYREL Françoise ,	
SOULE Jean-Patrick ,	
TECHENEY Aline ,	

Certifié exécutoire par (1) , compte tenu de la transmission en préfecture, le , et de la publication le

A ,le

(1) Indiquer le « président du conseil d'administration » ou l'exécutif de la collectivité de rattachement : maire, président du conseil général,...

(2) L'assemblée délibérante étant : .

EXTRAIT DU REGISTRE DES DELIBERATIONS

L'An DEUX MILLE VINGT ET UN, le 13 octobre 2021, à 18h00, le Conseil Communautaire de la COMMUNAUTE DE COMMUNES CONVERGENCE GARONNE dûment convoqué, s'est réuni à BEGUEY sous la présidence de Monsieur Jocelyn DORÉ, Président.

Date de convocation : 7 octobre 2021

Présents : Catherine BERTIN, Daniel BOUCHET, Béatrice CARRUESCO, Didier CAZIMAJOU, Didier CHARLOT, Dominique CLAVIER, , Bernard DANEY, François DAURAT, Jean-Marc DEPUYDT Jocelyn DORÉ, Mylène DOREAU, Bernard DRÉAU, Laurence DUCOS, Thomas FILLIATRE, Maryse FORTINON, Michel GARAT, Jérôme GAUTHIER, Alain GIROIRE, Vincent JOINEAU, Pierre LAHITEAU, Julien LE TACON, André MASSIEU, Valérie MENERET, Jean-Bernard PAPIN, Jean Marc PELLETANT, Jean-Claude PEREZ, Denis PERNIN, Sylvie PORTA, Alain QUEYRENS, Pascal RAPET, Denis REYNE, Mariline RIDEAU, Françoise SABATIER QUEYREL, Jean-Patrick SOULE, Aline TEYCHENEY

Absents : Andreea DAN DOMPIERRE (pouvoir Jean-Patrick SOULÉ), Audrey RAYNAL (pouvoir Vincent JOINEAU), Bernard MATEILLE (pouvoir à Bernard MATEILLE), Bruno GARABOS, Michel LATAPY, Corinne LAULAN, Frédéric PEDURAND, Patricia PEIGNEY,

Secrétaire de séance : Mme Mylène DOREAU

<u>Membres en exercice</u> : 43	<u>Votes</u> :
<u>Présents</u> :36	<u>Exprimés</u> : 39
<u>dont suppléants</u> :0	<u>Abstentions</u> : 0
<u>Absents</u> :8	
<u>Pouvoirs</u> :3	
	POUR : 39
	CONTRE : 0

D2021-181 : FINANCES - BUDGET ANNEXE DECHETS MENAGERS - RIVE GAUCHE- VOTE D'UNE DECISION MODIFICATIVE N° 2021-001

Rapporteur : M. Dominique CLAVIER

Il est rappelé que conformément à l'article L2312-2 du Code général des collectivités territoriales, le conseil communautaire peut voter les budgets de la collectivité par chapitre et peut procéder à des modifications tout au long de l'exercice budgétaire.

M. Dominique CLAVIER, 1er Vice-Président en charge des finances, rappelle que le budget a été voté par chapitre.

Il indique qu'il y a lieu de prendre en compte des modifications suite à des informations collectées après le vote du budget, notamment les informations relatives aux créances éteintes, aux admissions en non-valeur, l'ajustement de la provision pour dépréciation des actifs circulants demandée jusqu'au 31/12/2019.

SECTION DE FONCTIONNEMENT

Section	Sens	Affiche Chapitre	Affiche Article	DM20		
		(012) Charges de personnel et frais assimilés	(6215) Personnel affecté par la collectivité de rattachement	-10 000,00		
			(6218) Autres personnels extérieurs			
			(6313) Participation des employeurs à la formation profes			
			(6332) Cotisations versées au F.N.A.L.			
			(6333) Participation des employeurs à la formation profes			
			(6336) Cotisations au centre national et aux centres de g			
			(6338) Autres impôts, taxes et versements assimilés sur r			
			(6451) Cotisations à l'URSSAF			
			(6453) Cotisations aux caisses de retraites			
			(6454) Cotisations aux ASSEDIC			
			(6475) Médecine du travail, pharmacie			
			Total (012) Charges de personnel et frais assimilés		-10 000,00	0,00
			(022) Dépenses imprévues	(022) Dépenses imprévues	-21 000,00	
		Total (022) Dépenses imprévues		-21 000,00	0,00	
		(65) Autres charges de gestion courante	(6512) Droits d'utilisation - Informatique en nuage			
			(6531) Indemnités			
			(6533) Cotisations de retraite			
			(6534) Cotisations de sécurité sociale - part patronale			
			(6541) Créances admises en non-valeur	10 000,00		présentation créances éteintes
			(6542) Créances éteintes	10 000,00		présentation ANV
		(6554) CONTRIBUTIONS AUX ORGANISMES DE REGROUP.				
		(658) Charges diverses de gestion courante				
		Total (65) Autres charges de gestion courante		20 000,00		
		(68) dotations aux provisions	(6817) Dotations aux dépréciations des actifs circulants	11 000,00	PROVISION POUR RISQUE IMPAYES SUPERIEUR A 2 ANS	
		Total (68) Dotations aux provisions		11 000,00		
		Total Dépenses		0,00		

VU le budget primitif 2021 du budget annexe Déchets ménagers adopté par délibération du conseil communautaire n°2021-85 en date du 14 avril 2021 ;

Ayant pris connaissance des modifications proposées,

Ayant entendu les explications de Monsieur le Rapporteur,

Après en avoir délibéré, le Conseil communautaire,

ADOpte la décision modificative n°2021-001 au budget annexe Déchets ménagers ;

CHARGE Monsieur le Président de son exécution

Le Président,

-certifie sous sa responsabilité le caractère exécutoire de cet acte qui sera affiché ce jour au siège de la collectivité,

-informe que la présente délibération peut faire l'objet d'un recours pour excès de pouvoir devant le Tribunal Administratif de Bordeaux dans un délai de deux mois à compter de sa publication et de sa réception par le représentant de l'Etat.

**FAIT ET DELIBERE EN SEANCE A LA DATE CI-DESSUS
LE PRESIDENT, JOCELYN DORÉ**



REPUBLIQUE FRANÇAISE

Commune - CDC CONVERGENCE GARONNE (1)

AGREGE AU BUDGET PRINCIPAL DE (2)

Numéro SIRET : 20006958100011

POSTE COMPTABLE : CENTRE DES FINANCES CADILLAC

M. 14

Décision modificative 2 (3)

Voté par nature

BUDGET : CDC CONVERGENCE GARONNE (4)

ANNEE 2021

(1) Indiquer la nature juridique et le nom de la collectivité ou de l'établissement (commune, CCAS, EPCI, syndicat mixte, etc).

(2) A renseigner uniquement pour les budgets annexes.

(3) Préciser s'il s'agit du budget supplémentaire ou d'une décision modificative.

(4) Indiquer le budget concerné : budget principal ou libellé du budget annexe.

Sommaire

I - Informations générales (6)

A - Informations statistiques, fiscales et financières	4
B - Modalités de vote du budget	5

II - Présentation générale du budget

A1 - Vue d'ensemble - Sections	6
A2 - Vue d'ensemble - Section de fonctionnement - Chapitres	7
A3 - Vue d'ensemble - Section d'investissement - Chapitres	9
B1 - Balance générale du budget - Dépenses	11
B2 - Balance générale du budget - Recettes	13

III - Vote du budget

A1 - Section de fonctionnement - Détail des dépenses	15
A2 - Section de fonctionnement - Détail des recettes	18
B1 - Section d'investissement - Détail des dépenses	20
B2 - Section d'investissement - Détail des recettes	22
B3 - Opérations d'équipement - Détail des chapitres et articles	24

IV - Annexes (7)

A - Eléments du bilan

A1 - Présentation croisée par fonction (1)	76
A1.1 - Présentation croisée par fonction - Détail fonctionnement	81
A1.2 - Présentation croisée par fonction - Détail investissement	103
A2.1 - Etat de la dette - Détail des crédits de trésorerie	Sans Objet
A2.2 - Etat de la dette - Répartition par nature de dette	136
A2.3 - Etat de la dette - Répartition des emprunts par structure de taux	141
A2.4 - Etat de la dette - Typologie de la répartition de l'encours	142
A2.5 - Etat de la dette - Détail des opérations de couverture	Sans Objet
A2.6 - Etat de la dette - Dette pour financer l'emprunt d'un autre organisme	143
A2.7 - Etat de la dette - Autres dettes	Sans Objet
A3 - Méthodes utilisées pour les amortissements	Sans Objet
A4 - Etat des provisions	Sans Objet
A5 - Etalement des provisions	Sans Objet
A6.1 - Equilibre des opérations financières - Dépenses	144
A6.2 - Equilibre des opérations financières - Recettes	145
A7.1.1 - Etats des dépenses et recettes des services d'eau et d'assainissement - Fonctionnement (2)	147
A7.1.2 - Etats des dépenses et recettes des services d'eau et d'assainissement - Investissement (2)	148
A7.2.1 - Etats de la répartition de la TEOM - Fonctionnement (3)	149
A7.2.2 - Etats de la répartition de la TEOM - Investissement (3)	151
A8 - Etat des charges transférées	Sans Objet
A9 - Détail des opérations pour le compte de tiers	Sans Objet

B - Engagements hors bilan

B1.1 - Etat des emprunts garantis par la commune ou l'établissement (4)	152
B1.2 - Calcul du ratio d'endettement relatif aux garanties d'emprunt	153
B1.3 - Etat des contrats de crédit-bail	Sans Objet
B1.4 - Etat des contrats de partenariat public-privé	Sans Objet
B1.5 - Etat des autres engagements donnés	Sans Objet
B1.6 - Etat des engagements reçus	Sans Objet
B1.7 - Subventions versées dans le cadre du vote du budget (5)	Sans Objet
B2.1 - Etat des autorisations de programme et des crédits de paiement afférents	154
B2.2 - Etat des autorisations d'engagement et des crédits de paiement afférents	155
B3 - Emploi des recettes grevées d'une affectation spéciale	Sans Objet

C - Autres éléments d'informations

C1 - Etat du personnel	156
C2 - Liste des organismes dans lesquels a été pris un engagement financier (4)	Sans Objet
C3.1 - Liste des organismes de regroupement auxquels adhère la commune ou l'établissement	Sans Objet
C3.2 - Liste des établissements publics créés	Sans Objet
C3.3 - Liste des services individualisés dans un budget annexe	Sans Objet
C3.4 - Liste des services assujettis à la TVA et non érigés en budget annexe	Sans Objet

D - Décision en matière de taux de contributions directes - Arrêté et signatures

D1 - Décision en matière de taux de contributions directes	160
--	-----

D2 - Arrêté et signatures

- (1) Cette présentation est obligatoire pour les communes de 3 500 habitants et plus (art. L. 2312-3 du CGCT), les groupements comprenant au moins une commune de 3 500 habitants et plus (art. R. 5211-14 du CGCT) et leurs établissements publics. Elle n'a cependant pas à être produite par les services et activités unique érigés en établissement public ou budget annexe. Les autres communes et établissements peuvent les présenter de manière facultative.
- (2) Cet état ne peut être produit que par les communes dont la population est inférieure à 500 habitants et qui gèrent les services de distribution de l'eau potable et d'assainissement sous forme de régie simple sans budget annexe (art. L. 2221-11 du CGCT).
- (3) Cet état est obligatoirement produit par les communes et groupements de communes de 10 000 habitants et plus ayant institué la TEOM et assurant au moins la collecte des déchets ménagers (art. L. 2313-1 du CGCT).
- (4) Ces états ne sont obligatoires que pour les communes de 3 500 habitants et plus (art. L. 2313-1 du CGCT), les groupements comprenant au moins une commune de 3 500 habitants et plus (art. L. 5211-36 du CGCT, art. L. 5711-1 du CGCT) et leurs établissements publics.
- (5) Si la commune ou l'établissement décide d'attribuer des subventions dans le cadre du budget dans les conditions décrites à l'article L. 2311-7 du CGCT.
- (6) Les associations syndicales autorisées doivent utiliser leur état particulier « *Informations générales* » annexé à l'arrêté n° NOR : INTB1237402A, relatif au cadre budgétaire et comptable applicable aux associations syndicales autorisées.
- (7) Les associations syndicales autorisées remplissent et joignent uniquement les états qui les concernent au titre de l'exercice et au titre du détail des comptes de bilan.

Préciser, pour chaque annexe, si l'état est sans objet le cas échéant.

Code INSEE

CDC CONVERGENCE GARONNE
CDC CONVERGENCE GARONNE

I – INFORMATIONS GENERALES

INFORMATIONS STATISTIQUES, FISCALES ET FINANCIERES

I

A

Informations statistiques

Valeurs

Population totale (colonne h du recensement INSEE) :
Nombre de résidences secondaires (article R. 2313-1 *in fine*) :
Nom de l'EPCI à fiscalité propre auquel la commune adhère :

Potentiel fiscal et financier (1)

Fiscal

Financier

**Valeurs par hab.
(population DGF)**

**Moyennes nationales du
potentiel financier par
habitants de la strate**

Informations financières – ratios (2)

Valeurs

**Moyennes nationales de
la strate (3)**

- | | |
|----|---|
| 1 | Dépenses réelles de fonctionnement/population |
| 2 | Produit des impositions directes/population |
| 3 | Recettes réelles de fonctionnement/population |
| 4 | Dépenses d'équipement brut/population |
| 5 | Encours de dette/population |
| 6 | DGF/population |
| 7 | Dépenses de personnel/dépenses réelles de fonctionnement (2) |
| 8 | Dépenses de fonct. et remb. dette en capital/recettes réelles de fonct. (2) |
| 9 | Dépenses d'équipement brut/recettes réelles de fonctionnement (2) |
| 10 | Encours de la dette/recettes réelles de fonctionnement (2) |

Dans l'ensemble des tableaux, les cases grisées ne doivent pas être remplies.

(1) Il s'agit du potentiel fiscal et du potentiel financier définis à l'article L. 2334-4 du code général des collectivités territoriales qui figurent sur la fiche de répartition de la DGF de l'exercice N-1 établie sur la base des informations N-2 (transmise par les services préfectoraux).

(2) Les ratios 1 à 6 sont obligatoires pour les communes de 3 500 habitants et plus et leurs établissements publics administratifs ainsi que pour les EPCI dotés d'une fiscalité propre comprenant au moins une commune de 3 500 habitants et plus.

Les ratios 7 à 10 sont obligatoires pour les communes de 10 000 habitants et plus et leurs établissements publics administratifs ainsi que pour les EPCI dotés d'une fiscalité propre comprenant au moins une commune de 10 000 habitants et plus (cf. articles L. 2313-1, L. 2313-2, R. 2313-1, R. 2313-2 et R. 5211-15 du CGCT). Pour les caisses des écoles, les EPCI non dotés d'une fiscalité propre et les syndicats mixtes associant exclusivement des communes et des EPCI, il conviendra d'appliquer les ratios prévus respectivement par les articles R. 2313-7, R. 5211-15 et R. 5711-3 du CGCT.

(3) Il convient d'indiquer les moyennes de la catégorie de l'organisme en cause (commune, communauté urbaine, communauté d'agglomération, ...) et les sources d'où sont tirées les informations (statistiques de la direction générale des collectivités locales ou de la direction générale de la comptabilité publique). Il s'agit des moyennes de la dernière année connue.

I – INFORMATIONS GENERALES

MODALITES DE VOTE DU BUDGET

I – L'assemblée délibérante a voté le présent budget par nature :

- au niveau (1) du chapitre pour la section d'investissement.
- avec (2) les programmes d'équipement.
- au niveau (1) du chapitre pour la section de fonctionnement.
- sans (3) vote formel sur chacun des chapitres.

La liste des articles spécialisés sur lesquels l'ordonnateur ne peut procéder à des virements d'article à article est la suivante :

II – En l'absence de mention au paragraphe I ci-dessus, le budget est réputé voté par chapitre, et, en section d'investissement, sans chapitre de dépense « opération d'équipement ».

III – Les provisions sont (4) semi-budgétaires (pas d'inscriptions en recettes de la section d'investissement) .

IV – La comparaison s'effectue par rapport au budget de l'exercice (5).

V – Le présent budget a été voté (6) avec reprise des résultats de l'exercice N-1 après le vote du compte administratif N-1.

(1) A compléter par « du chapitre » ou « de l'article ».

(2) Indiquer « avec » ou « sans » les chapitres opérations d'équipement.

(3) Indiquer « avec » ou « sans » vote formel.

(4) A compléter par un seul des deux choix suivants :

- semi-budgétaires (pas d'inscription en recette de la section d'investissement) ;

- budgétaires (délibération n° du).

(5) Budget de l'exercice = budget primitif + budget supplémentaire + décision modificative, s'il y a lieu.

(6) A compléter par un seul des trois choix suivants :

- sans reprise des résultats de l'exercice N-1 ;

- avec reprise des résultats de l'exercice N-1 après le vote du compte administratif N-1 ;

- avec reprise anticipée des résultats de l'exercice N-1.

II – PRESENTATION GENERALE DU BUDGET

VUE D'ENSEMBLE

FONCTIONNEMENT

		DEPENSES DE LA SECTION DE FONCTIONNEMENT	RECETTES DE LA SECTION DE FONCTIONNEMENT
V O T E	CREDITS DE FONCTIONNEMENT VOTES AU TITRE DU PRESENT BUDGET (1)	0,00	0,00
+		+	+
R E P O R T S	RESTES A REALISER (R.A.R) DE L'EXERCICE PRECEDENT (2)	0,00	0,00
	002 RESULTAT DE FONCTIONNEMENT REPORTE (2)	(si déficit) 0,00	(si excédent) 0,00
=		=	=
TOTAL DE LA SECTION DE FONCTIONNEMENT (3)		0,00	0,00

INVESTISSEMENT

		DEPENSES DE LA SECTION D'INVESTISSEMENT	RECETTES DE LA SECTION D'INVESTISSEMENT
V O T E	CREDITS D'INVESTISSEMENT (1) VOTES AU TITRE DU PRESENT BUDGET (y compris le compte 1068)	0,00	0,00
+		+	+
R E P O R T S	RESTES A REALISER (R.A.R) DE L'EXERCICE PRECEDENT (2)	0,00	0,00
	001 SOLDE D'EXECUTION DE LA SECTION D'INVESTISSEMENT REPORTE (2)	(si solde négatif) 0,00	(si solde positif) 0,00
=		=	=
TOTAL DE LA SECTION D'INVESTISSEMENT (3)		0,00	0,00
TOTAL			
TOTAL DU BUDGET (3)		0,00	0,00

(1) Au budget primitif, les crédits votés correspondent aux crédits votés lors de cette étape budgétaire. De même, pour les décisions modificatives et le budget supplémentaire, les crédits votés correspondent aux crédits votés lors de l'étape budgétaire sans sommation avec ceux antérieurement votés lors du même exercice.

(2) A servir uniquement en cas de reprise des résultats de l'exercice précédent, soit après le vote du compte administratif, soit en cas de reprise anticipée des résultats.

Les restes à réaliser de la section de fonctionnement correspondent en dépenses, aux dépenses engagées non mandatées et non rattachées telles qu'elles ressortent de la comptabilité des engagements et en recettes, aux recettes certaines n'ayant pas donné lieu à l'émission d'un titre et non rattachées (R. 2311-11 du CGCT).

Les restes à réaliser de la section d'investissement correspondent en dépenses, aux dépenses engagées non mandatées au 31/12 de l'exercice précédent telles qu'elles ressortent de la comptabilité des engagements et aux recettes certaines n'ayant pas donné lieu à l'émission d'un titre au 31/12 de l'exercice précédent (R. 2311-11 du CGCT).

(3) Total de la section de fonctionnement = RAR + résultat reporté + crédits de fonctionnement votés.

Total de la section d'investissement = RAR + solde d'exécution reporté + crédits d'investissement votés.

Total du budget = Total de la section de fonctionnement + Total de la section d'investissement.

II - PRESENTATION GENERALE DU BUDGET

SECTION DE FONCTIONNEMENT – CHAPITRES

DEPENSES DE FONCTIONNEMENT

Chap.	Libellé	Budget de l'exercice (1) I	Restes à réaliser N-1 (2) II	Propositions nouvelles	VOTE (3) III	TOTAL IV = I + II + III
011	Charges à caractère général	2 702 756,98	0,00	10 171,64	0,00	2 702 756,98
012	Charges de personnel, frais assimilés	5 799 911,67	0,00	10 518,68	0,00	5 799 911,67
014	Atténuations de produits	2 516 965,00	0,00	0,00	0,00	2 516 965,00
65	Autres charges de gestion courante	1 577 516,72	0,00	-15 517,90	0,00	1 577 516,72
656	Frais fonctionnement des groupes d'élus	0,00	0,00	0,00	0,00	0,00
Total des dépenses de gestion courante		12 597 150,37	0,00	5 172,42	0,00	12 597 150,37
66	Charges financières	140 384,52	0,00	0,00	0,00	140 384,52
67	Charges exceptionnelles	1 059 734,17	0,00	102 641,88	0,00	1 059 734,17
68	Dotations provisions semi-budgétaires (4)	12 400,00		-4 400,00	0,00	12 400,00
022	Dépenses imprévues	979 069,00		0,00	0,00	979 069,00
Total des dépenses réelles de fonctionnement		14 788 738,06	0,00	103 414,30	0,00	14 788 738,06
023	Virement à la section d'investissement (5)	1 499 609,29		-63 527,30	0,00	1 499 609,29
042	Opérat° ordre transfert entre sections (5)	643 007,08		0,00	0,00	643 007,08
043	Opérat° ordre intérieur de la section (5)	0,00		0,00	0,00	0,00
Total des dépenses d'ordre de fonctionnement		2 142 616,37		-63 527,30	0,00	2 142 616,37
TOTAL		16 931 354,43	0,00	39 887,00	0,00	16 931 354,43

+

D 002 RESULTAT REPORTE OU ANTICIPE (2)	0,00
---	-------------

=

TOTAL DES DEPENSES DE FONCTIONNEMENT CUMULEES	16 931 354,43
--	----------------------

RECETTES DE FONCTIONNEMENT

Chap.	Libellé	Budget de l'exercice (1) I	Restes à réaliser N-1 (2) II	Propositions nouvelles	VOTE (3) III	TOTAL IV = I + II + III
013	Atténuations de charges	60 000,00	0,00	0,00	0,00	60 000,00
70	Produits services, domaine et ventes div	1 388 355,14	0,00	-1 809,68	0,00	1 388 355,14
73	Impôts et taxes	7 678 064,00	0,00	35 037,00	0,00	7 678 064,00
74	Dotations et participations	3 355 499,99	0,00	0,00	0,00	3 355 499,99
75	Autres produits de gestion courante	207 790,14	0,00	0,00	0,00	207 790,14
Total des recettes de gestion courante		12 689 709,27	0,00	33 227,32	0,00	12 689 709,27
76	Produits financiers	0,00	0,00	0,00	0,00	0,00
77	Produits exceptionnels	2 000,00	0,00	6 659,68	0,00	2 000,00
78	Reprises provisions semi-budgétaires (4)	0,00		0,00	0,00	0,00
Total des recettes réelles de fonctionnement		12 691 709,27	0,00	39 887,00	0,00	12 691 709,27
042	Opérat° ordre transfert entre sections (5)	104 486,39		0,00	0,00	104 486,39
043	Opérat° ordre intérieur de la section (5)	0,00		0,00	0,00	0,00
Total des recettes d'ordre de fonctionnement		104 486,39		0,00	0,00	104 486,39
TOTAL		12 796 195,66	0,00	39 887,00	0,00	12 796 195,66

+

R 002 RESULTAT REPORTE OU ANTICIPE (2)	4 135 158,77
---	---------------------

=

TOTAL DES RECETTES DE FONCTIONNEMENT CUMULEES	16 931 354,43
--	----------------------

Pour information :

AUTOFINANCEMENT PREVISIONNEL DÉGAGÉ AU PROFIT DE LA SECTION D'INVESTISSEMENT (6)	2 038 129,98
---	---------------------

Il s'agit, pour un budget voté en équilibre, des ressources propres correspondant à l'excédent des recettes réelles de fonctionnement sur les dépenses réelles de fonctionnement. Il sert à financer le remboursement du capital de la dette et les nouveaux investissements de la commune ou de l'établissement.

(1) Cf. Modalités de vote I-B.
(2) La colonne RAR n'est à renseigner qu'en l'absence de reprise anticipée du résultat lors du vote du budget primitif.
(3) Il s'agit des nouveaux crédits votés lors de la présente délibération, hors RAR.
(4) Si la commune ou l'établissement applique le régime des provisions semi-budgétaires.
(5) DF 023 = RI 021 ; DI 040 = RF 042 ; RI 040 = DF 042 ; DI 041 = RI 041 ; DF 043 = RF 043.
(6) Solde de l'opération DF 023 + DF 042 - RF 042 ou solde de l'opération RI 021 + RI 040 - DI 040.

Envoyé en préfecture le 21/10/2021

Reçu en préfecture le 21/10/2021

Affiché le



ID : 033-200069581-20211013-D2021_182-DE

II – PRESENTATION GENERALE DU BUDGET

SECTION D'INVESTISSEMENT – CHAPITRES

DEPENSES D'INVESTISSEMENT

Chap.	Libellé	Budget de l'exercice (1) I	Restes à réaliser N-1 (2) II	Propositions nouvelles	VOTE (3) III	TOTAL IV = I + II + III
010	Stocks (5)	0,00	0,00	0,00	0,00	0,00
20	Immobilisations incorporelles (sauf 204)	0,00	0,00	0,00	0,00	0,00
204	Subventions d'équipement versées	0,00	0,00	0,00	0,00	0,00
21	Immobilisations corporelles	0,00	0,00	0,00	0,00	0,00
22	Immobilisations reçues en affectation (6)	0,00	0,00	0,00	0,00	0,00
23	Immobilisations en cours	156 000,00	0,00	0,00	0,00	156 000,00
	Total des opérations d'équipement	2 795 900,83	0,00	6 351,00	0,00	2 795 900,83
	Total des dépenses d'équipement	2 951 900,83	0,00	6 351,00	0,00	2 951 900,83
10	Dotations, fonds divers et réserves	0,00	0,00	0,00	0,00	0,00
13	Subventions d'investissement	0,00	0,00	0,00	0,00	0,00
16	Emprunts et dettes assimilées	494 013,20	0,00	0,00	0,00	494 013,20
18	Compte de liaison : affectat° (BA,régie) (7)	0,00	0,00	0,00	0,00	0,00
26	Participat° et créances rattachées	0,00	0,00	0,00	0,00	0,00
27	Autres immobilisations financières	338 586,72	0,00	0,00	0,00	338 586,72
020	Dépenses imprévues	0,00		0,00	0,00	0,00
	Total des dépenses financières	832 599,92	0,00	0,00	0,00	832 599,92
45...	Total des opé. pour compte de tiers(8)	0,00	0,00	0,00	0,00	0,00
	Total des dépenses réelles d'investissement	3 784 500,75	0,00	6 351,00	0,00	3 784 500,75
040	Opérat° ordre transfert entre sections (4)	104 486,39		0,00	0,00	104 486,39
041	Opérations patrimoniales (4)	11 398,00		0,00	0,00	11 398,00
	Total des dépenses d'ordre d'investissement	115 884,39		0,00	0,00	115 884,39
	TOTAL	3 900 385,14	0,00	6 351,00	0,00	3 900 385,14

+

D 001 SOLDE D'EXECUTION NEGATIF REPORTE OU ANTICIPE (2)

0,00

=

TOTAL DES DEPENSES D'INVESTISSEMENT CUMULEES

3 900 385,14

RECETTES D'INVESTISSEMENT

Chap.	Libellé	Budget de l'exercice(1) I	Restes à réaliser N-1 (2) II	Propositions nouvelles	VOTE (3) III	TOTAL IV = I + II + III
010	Stocks (5)	0,00	0,00	0,00	0,00	0,00
13	Subventions d'investissement (hors 138)	326 756,92	0,00	69 878,30	0,00	326 756,92
16	Emprunts et dettes assimilées (hors165)	0,00	0,00	0,00	0,00	0,00
20	Immobilisations incorporelles (sauf 204)	0,00	0,00	0,00	0,00	0,00
204	Subventions d'équipement versées	0,00	0,00	0,00	0,00	0,00
21	Immobilisations corporelles	0,00	0,00	0,00	0,00	0,00
22	Immobilisations reçues en affectation (6)	0,00	0,00	0,00	0,00	0,00
23	Immobilisations en cours	0,00	0,00	0,00	0,00	0,00
	Total des recettes d'équipement	326 756,92	0,00	69 878,30	0,00	326 756,92
10	Dotations, fonds divers et réserves (hors 1068)	243 300,00	0,00	0,00	0,00	243 300,00
1068	Excédents de fonctionnement capitalisés (9)	0,00	0,00	0,00	0,00	0,00
138	Autres subvent° invest. non transf.	0,00	0,00	0,00	0,00	0,00
165	Dépôts et cautionnements reçus	0,00	0,00	0,00	0,00	0,00
18	Compte de liaison : affectat° (BA,régie) (7)	0,00	0,00	0,00	0,00	0,00
26	Participat° et créances rattachées	0,00	0,00	0,00	0,00	0,00
27	Autres immobilisations financières	0,00	0,00	0,00	0,00	0,00
024	Produits des cessions d'immobilisations	0,00	0,00	0,00	0,00	0,00
	Total des recettes financières	243 300,00	0,00	0,00	0,00	243 300,00
45...	Total des opé. pour le compte de tiers (8)	0,00	0,00	0,00	0,00	0,00
	Total des recettes réelles d'investissement	570 056,92	0,00	69 878,30	0,00	570 056,92
021	Virement de la sect° de fonctionnement (4)	1 499 609,29		-63 527,30	0,00	1 499 609,29
040	Opérat° ordre transfert entre sections (4)	643 007,08		0,00	0,00	643 007,08

Chap.	Libellé	Budget de l'exercice(1) I	Restes à réaliser N-1 (2) II	Propositions nouvelles	III	IV = I + II + III
041	Opérations patrimoniales (4)	11 398,00		0,00	0,00	11 398,00
Total des recettes d'ordre d'investissement		2 154 014,37		-63 527,30	0,00	2 154 014,37
TOTAL		2 724 071,29	0,00	6 351,00	0,00	2 724 071,29

Affiché le **VOTE (3)**

ID : 033-200069581-20211013-D2021_182-DE



R 001 SOLDE D'EXECUTION POSITIF REPORTE OU ANTICIPE (2)	1 176 313,85
--	---------------------

=

TOTAL DES RECETTES D'INVESTISSEMENT CUMULEES	3 900 385,14
---	---------------------

Pour information :

Il s'agit, pour un budget voté en équilibre, des ressources propres correspondant à l'excédent des recettes réelles de fonctionnement sur les dépenses réelles de fonctionnement. Il sert à financer le remboursement du capital de la dette et les nouveaux investissements de la commune ou de l'établissement.

AUTOFINANCEMENT PREVISIONNEL DÉGAGÉ PAR LA SECTION DE FONCTIONNEMENT (10)	2 038 129,98
--	---------------------

(1) Cf. Modalités de vote I-B.

(2) Inscrire en cas de reprise des résultats de l'exercice précédent (après vote du compte administratif) ou si reprise anticipée des résultats.

(3) Le vote de l'organe délibérant porte uniquement sur les propositions nouvelles.

(4) $DF\ 023 = RI\ 021$; $DI\ 040 = RF\ 042$; $RI\ 040 = DF\ 042$; $DI\ 041 = RI\ 041$; $DF\ 043 = RF\ 043$.

(5) A servir uniquement dans le cadre d'un suivi des stocks selon la méthode de l'inventaire permanent simplifié autorisée pour les seules opérations d'aménagements (lotissement, ZAC...) par ailleurs retracées dans le cadre de budgets annexes.

(6) En dépenses, le chapitre 22 retrace les travaux d'investissement réalisés sur les biens reçus en affectation. En recette, il retrace, le cas échéant, l'annulation de tels travaux effectués sur un exercice antérieur.

(7) A servir uniquement lorsque la commune ou l'établissement effectue une dotation initiale en espèces au profit d'un service public non personnalisé qu'elle ou qu'il crée.

(8) Seul le total des opérations pour compte de tiers figure sur cet état (voir le détail Annexe IV A9).

(9) Le compte 1068 n'est pas un chapitre mais un article du chapitre 10.

(10) Solde de l'opération $DF\ 023 + DF\ 042 - RF\ 042$ ou solde de l'opération $RI\ 021 + RI\ 040 - DI\ 040$.

II – PRESENTATION GENERALE DU BUDGET

BALANCE GENERALE DU BUDGET

1 – DEPENSES (du présent budget + restes à réaliser)

	FONCTIONNEMENT	Opérations réelles (1)	Opérations d'ordre (2)	TOTAL
011	Charges à caractère général	0,00		0,00
012	Charges de personnel, frais assimilés	0,00		0,00
014	Atténuations de produits	0,00		0,00
60	Achats et variation des stocks (3)		0,00	0,00
65	Autres charges de gestion courante	0,00		0,00
656	Frais fonctionnement des groupes d'élus (4)	0,00		0,00
66	Charges financières	0,00	0,00	0,00
67	Charges exceptionnelles	0,00	0,00	0,00
68	Dot. aux amortissements et provisions	0,00	0,00	0,00
71	Production stockée (ou déstockage) (3)		0,00	0,00
022	Dépenses imprévues	0,00		0,00
023	Virement à la section d'investissement		0,00	0,00
Dépenses de fonctionnement – Total		0,00	0,00	0,00

+

D 002 RESULTAT REPORTE OU ANTICIPE	0,00
---	-------------

=

TOTAL DES DEPENSES DE FONCTIONNEMENT CUMULEES	0,00
--	-------------

	INVESTISSEMENT	Opérations réelles (1)	Opérations d'ordre (2)	TOTAL
10	Dotations, fonds divers et réserves	0,00	0,00	0,00
13	Subventions d'investissement	0,00	0,00	0,00
15	Provisions pour risques et charges (5)		0,00	0,00
16	Emprunts et dettes assimilées (sauf 1688 non budgétaire)	0,00	0,00	0,00
18	Compte de liaison : affectat° (BA,régie)	(8) 0,00		0,00
	Total des opérations d'équipement	0,00		0,00
198	Neutral. amort. subv. équip. versées		0,00	0,00
20	Immobilisations incorporelles (sauf 204) (6)	0,00	0,00	0,00
204	Subventions d'équipement versées	0,00	0,00	0,00
21	Immobilisations corporelles (6)	0,00	0,00	0,00
22	Immobilisations reçues en affectation (6)	(9) 0,00	0,00	0,00
23	Immobilisations en cours (6)	0,00	0,00	0,00
26	Participations et créances rattachées	0,00	0,00	0,00
27	Autres immobilisations financières	0,00	0,00	0,00
28	Amortissement des immobilisations (reprises)		0,00	0,00
29	Prov. pour dépréciat° immobilisations (5)		0,00	0,00
39	Prov. dépréciat° des stocks et en-cours (5)		0,00	0,00
45...	Total des opérations pour compte de tiers (7)	0,00	0,00	0,00
481	Charges à rép. sur plusieurs exercices		0,00	0,00
49	Prov. dépréc. comptes de tiers (5)		0,00	0,00
59	Prov. dépréc. comptes financiers (5)		0,00	0,00
3...	Stocks	0,00	0,00	0,00
020	Dépenses imprévues	0,00		0,00
Dépenses d'investissement – Total		0,00	0,00	0,00

+

D 001 SOLDE D'EXECUTION NEGATIF REPORTE OU ANTICIPE	0,00
--	-------------

=

TOTAL DES DEPENSES D'INVESTISSEMENT CUMULEES	0,00
---	-------------

- (1) Y compris les opérations relatives au rattachement des charges et des produits et les opérations d'ordre semi-budgétaires.
- (2) Voir liste des opérations d'ordre.
- (3) Permet de retracer des opérations particulières telles que les opérations de stocks liées à la tenue d'un inventaire permanent simplifié.
- (4) Communes, communautés d'agglomération et communautés urbaines de plus de 100 000 habitants.
- (5) Si la commune ou l'établissement applique le régime des provisions budgétaires.
- (6) Hors chapitres « opérations d'équipement ».
- (7) Seul le total des opérations pour compte de tiers figure sur cet état (voir le détail Annexe IV A9).
- (8) A servir uniquement lorsque la commune ou l'établissement effectue une dotation initiale en espèces au profit d'un service public non personnalisé qu'elle ou qu'il crée.
- (9) En dépenses, le chapitre 22 retrace les travaux d'investissement réalisés sur les biens reçus en affectation. En recette, il retrace, le cas échéant, l'annulation de tels travaux effectués sur un exercice antérieur.

II – PRESENTATION GENERALE DU BUDGET

BALANCE GENERALE DU BUDGET

2 – RECETTES (du présent budget + restes à réaliser)

	FONCTIONNEMENT	Opérations réelles (1)	Opérations d'ordre (2)	TOTAL
013	Atténuations de charges	0,00		0,00
60	<i>Achats et variation des stocks (3)</i>		0,00	0,00
70	Produits services, domaine et ventes div	0,00		0,00
71	<i>Production stockée (ou déstockage)</i>		0,00	0,00
72	<i>Production immobilisée</i>		0,00	0,00
73	Impôts et taxes	0,00		0,00
74	Dotations et participations	0,00		0,00
75	Autres produits de gestion courante	0,00	0,00	0,00
76	Produits financiers	0,00	0,00	0,00
77	Produits exceptionnels	0,00	0,00	0,00
78	Reprise sur amortissements et provisions	0,00	0,00	0,00
79	<i>Transferts de charges</i>		0,00	0,00
Recettes de fonctionnement – Total		0,00	0,00	0,00

+

R 002 RESULTAT REPORTE OU ANTICIPE	0,00
---	-------------

=

TOTAL DES RECETTES DE FONCTIONNEMENT CUMULEES	0,00
--	-------------

	INVESTISSEMENT	Opérations réelles (1)	Opérations d'ordre (2)	TOTAL
10	Dotations, fonds divers et réserves (sauf 1068)	0,00	0,00	0,00
13	Subventions d'investissement	0,00	0,00	0,00
15	<i>Provisions pour risques et charges (4)</i>		0,00	0,00
16	Emprunts et dettes assimilées (sauf 1688 non budgétaires)	0,00	0,00	0,00
18	Compte de liaison : affectat° (BA,régie)	(6) 0,00		0,00
20	Immobilisations incorporelles (sauf 204)	0,00	0,00	0,00
204	Subventions d'équipement versées	0,00	0,00	0,00
21	Immobilisations corporelles	0,00	0,00	0,00
22	Immobilisations reçues en affectation	(7) 0,00	0,00	0,00
23	Immobilisations en cours	0,00	0,00	0,00
26	Participations et créances rattachées	0,00	0,00	0,00
27	Autres immobilisations financières	0,00	0,00	0,00
28	<i>Amortissement des immobilisations</i>		0,00	0,00
29	<i>Prov. pour dépréciat° immobilisations (4)</i>		0,00	0,00
39	<i>Prov. dépréciat° des stocks et en-cours (4)</i>		0,00	0,00
45...	Opérations pour compte de tiers (5)	0,00	0,00	0,00
481	<i>Charges à rép. sur plusieurs exercices</i>		0,00	0,00
49	<i>Prov. dépréc. comptes de tiers (4)</i>		0,00	0,00
59	<i>Prov. dépréc. comptes financiers (4)</i>		0,00	0,00
3...	Stocks	0,00	0,00	0,00
021	<i>Virement de la sect° de fonctionnement</i>		0,00	0,00
024	Produits des cessions d'immobilisations	0,00		0,00
Recettes d'investissement – Total		0,00	0,00	0,00

+

R 001 SOLDE D'EXECUTION POSITIF REPORTE OU ANTICIPE	0,00
--	-------------

+

AFFECTATION AU COMPTE 1068	0,00
-----------------------------------	-------------

=

TOTAL DES RECETTES D'INVESTISSEMENT CUMULEES	0,00
---	-------------

- (1) Y compris les opérations relatives au rattachement des charges et des produits et les opérations d'ordre semi-budgétaires.
- (2) Voir liste des opérations d'ordre.
- (3) Permet de retracer des opérations particulières telles que les opérations de stocks liées à la tenue d'un inventaire permanent simplifié.
- (4) Si la commune ou l'établissement applique le régime des provisions budgétaires.
- (5) Seul le total des opérations pour compte de tiers figure sur cet état (voir le détail Annexe IV A9).
- (6) A servir uniquement lorsque la commune ou l'établissement effectue une dotation initiale en espèces au profit d'un service public non personnalisé qu'elle ou qu'il crée.
- (7) En dépenses, le chapitre 22 retrace les travaux d'investissement réalisés sur les biens reçus en affectation. En recette, il retrace, le cas échéant, l'annulation de tels travaux effectués sur un exercice antérieur.

III – VOTE DU BUDGET

SECTION DE FONCTIONNEMENT – DETAIL DES DEPENS

Chap / art (1)	Libellé (1)	Budget de l'exercice (2)	Propositions nouvelles (3)	Vote (4)
011	Charges à caractère général	2 702 756,98	10 171,64	0,00
6042	Achats prestat* services (hors terrains)	362 717,46	0,00	0,00
60611	Eau et assainissement	15 606,16	500,00	0,00
60612	Energie - Electricité	77 464,15	2 000,00	0,00
60613	Chauffage urbain	19 184,45	0,00	0,00
60621	Combustibles	10 560,00	0,00	0,00
60622	Carburants	26 390,00	0,00	0,00
60623	Alimentation	42 510,00	120,52	0,00
60624	Produits de traitement	2 300,00	0,00	0,00
60628	Autres fournitures non stockées	16 265,00	290,53	0,00
60631	Fournitures d'entretien	29 310,00	95,01	0,00
60632	Fournitures de petit équipement	55 919,93	29,00	0,00
60633	Fournitures de voirie	4 500,00	0,00	0,00
60636	Vêtements de travail	3 200,00	0,00	0,00
6064	Fournitures administratives	22 750,00	374,58	0,00
6065	Livres, disques, ... (médiathèque)	53 530,00	0,00	0,00
6068	Autres matières et fournitures	35 600,00	0,00	0,00
611	Contrats de prestations de services	456 873,82	0,00	0,00
6122	Crédit-bail mobilier	18 000,00	0,00	0,00
6132	Locations immobilières	22 240,00	2 250,00	0,00
6135	Locations mobilières	72 226,30	0,00	0,00
61521	Entretien terrains	17 252,00	2 000,00	0,00
615221	Entretien, réparations bâtiments publics	124 452,76	0,00	0,00
615228	Entretien, réparations autres bâtiments	600,00	0,00	0,00
615231	Entretien, réparations voiries	138 388,00	0,00	0,00
615232	Entretien, réparations réseaux	115 040,00	2 000,00	0,00
61551	Entretien matériel roulant	20 710,00	0,00	0,00
61558	Entretien autres biens mobiliers	3 241,98	0,00	0,00
6156	Maintenance	61 167,34	0,00	0,00
6161	Multirisques	30 342,00	0,00	0,00
6168	Autres primes d'assurance	550,00	0,00	0,00
617	Etudes et recherches	17 090,00	0,00	0,00
6182	Documentation générale et technique	20 360,80	0,00	0,00
6184	Versements à des organismes de formation	68 820,00	0,00	0,00
6188	Autres frais divers	188 481,88	0,00	0,00
6226	Honoraires	35 900,00	0,00	0,00
6227	Frais d'actes et de contentieux	1 000,00	0,00	0,00
6228	Divers	200,00	0,00	0,00
6231	Annonces et insertions	11 600,00	0,00	0,00
6232	Fêtes et cérémonies	4 600,00	0,00	0,00
6236	Catalogues et imprimés	45 750,00	0,00	0,00
6237	Publications	24 000,00	0,00	0,00
6238	Divers	19 880,00	0,00	0,00
6241	Transports de biens	50,00	0,00	0,00
6247	Transports collectifs	81 440,00	0,00	0,00
6251	Voyages et déplacements	19 520,44	0,00	0,00
6257	Réceptions	1 350,00	0,00	0,00
6261	Frais d'affranchissement	23 374,40	0,00	0,00
6262	Frais de télécommunications	89 787,25	12,00	0,00
627	Services bancaires et assimilés	2 280,00	0,00	0,00
6281	Concours divers (cotisations)	2 646,00	0,00	0,00
6283	Frais de nettoyage des locaux	76 935,53	0,00	0,00
6284	Redevances pour services rendus	1 600,00	0,00	0,00
62875	Remb. frais aux communes membres du GFP	46 121,49	0,00	0,00
62878	Remb. frais à d'autres organismes	13 609,13	0,00	0,00
6288	Autres services extérieurs	19 460,59	0,00	0,00
63512	Taxes foncières	11 890,00	500,00	0,00
63513	Autres impôts locaux	540,00	0,00	0,00
6355	Taxes et impôts sur les véhicules	2 050,00	0,00	0,00
637	Autres impôts, taxes (autres organismes)	13 528,12	0,00	0,00
012	Charges de personnel, frais assimilés	5 799 911,67	10 518,68	0,00
6217	Personnel affecté par la commune membre	155 473,60	0,00	0,00
6218	Autre personnel extérieur	50 335,83	0,00	0,00
6332	Cotisations versées au F.N.A.L.	17 371,88	36,92	0,00
6336	Cotisations CNFPT et CDGFPT	69 087,14	147,67	0,00
64111	Rémunération principale titulaires	2 200 306,26	0,00	0,00
64112	NBI, SFT, indemnité résidence	56 867,67	0,00	0,00
64118	Autres indemnités titulaires	327 921,81	0,00	0,00
64131	Rémunérations non tit.	1 283 620,60	7 383,40	0,00

Chap / art (1)	Libellé (1)	Budget de l'exercice (2)		
6417	Rémunérations des apprentis	16 234,48	0,00	0,00
6451	Cotisations à l'U.R.S.S.A.F.	753 280,89	2 341,56	0,00
6453	Cotisations aux caisses de retraites	742 956,59	310,10	0,00
6454	Cotisations aux A.S.S.E.D.I.C.	51 667,92	299,03	0,00
6455	Cotisations pour assurance du personnel	45 381,00	0,00	0,00
6458	Cotis. aux autres organismes sociaux	18 156,00	0,00	0,00
6475	Médecine du travail, pharmacie	11 250,00	0,00	0,00
6488	Autres charges	0,00	0,00	0,00
014	Atténuations de produits	2 516 965,00	0,00	0,00
739211	Attributions de compensation	2 228 415,00	0,00	0,00
739221	FNGIR	288 550,00	0,00	0,00
65	Autres charges de gestion courante	1 577 516,72	-15 517,90	0,00
6512	Droits d'utilisat° informatique nuage	13 000,00	0,00	0,00
6531	Indemnités	116 120,85	0,00	0,00
6533	Cotisations de retraite	5 442,93	0,00	0,00
6534	Cotis. de sécurité sociale - part patron	28 987,31	0,00	0,00
6535	Formation	15 000,00	0,00	0,00
6542	Créances éteintes	1 000,00	2 074,46	0,00
65548	Autres contributions	124 693,00	-17 592,36	0,00
657341	Subv. fonct. Communes du GFP	53 917,73	0,00	0,00
657358	Subv. fonct. Autres groupements	46 733,64	0,00	0,00
6574	Subv. fonct. Associat°, personnes privée	1 172 521,26	0,00	0,00
65888	Autres	100,00	0,00	0,00
656	Frais fonctionnement des groupes d'élus	0,00	0,00	0,00
TOTAL = DEPENSES DE GESTION DES SERVICES (a) = (011 + 012 + 014 + 65 + 656)		12 597 150,37	5 172,42	0,00
66	Charges financières (b)	140 384,52	0,00	0,00
66111	Intérêts réglés à l'échéance	151 075,10	0,00	0,00
66112	Intérêts - Rattachement des ICNE	-10 690,58	0,00	0,00
67	Charges exceptionnelles (c)	1 059 734,17	102 641,88	0,00
6711	Intérêts moratoires, pénalités / marché	3 000,00	0,00	0,00
6718	Autres charges exceptionnelles gestion	1 052 223,17	36 032,96	0,00
673	Titres annulés (sur exercices antérieurs)	35,00	66 608,92	0,00
678	Autres charges exceptionnelles	4 476,00	0,00	0,00
68	Dotations provisions semi-budgétaires (d) (6)	12 400,00	-4 400,00	0,00
6815	Dot. prov. pour risques fonct. courant	12 400,00	-12 400,00	0,00
6817	Dot. prov. dépréc. actifs circulants	0,00	8 000,00	0,00
022	Dépenses imprévues (e)	979 069,00	0,00	0,00
TOTAL DES DEPENSES REELLES = a + b + c + d + e		14 788 738,06	103 414,30	0,00
023	Virement à la section d'investissement	1 499 609,29	-63 527,30	0,00
042	Opérat° ordre transfert entre sections (7) (8) (9)	643 007,08	0,00	0,00
6811	Dot. amort. et prov. Immos incorporelles	643 007,08	0,00	0,00
TOTAL DES PRELEVEMENTS AU PROFIT DE LA SECTION D'INVESTISSEMENT		2 142 616,37	-63 527,30	0,00
043	Opérat° ordre intérieur de la section (10)	0,00	0,00	0,00
TOTAL DES DEPENSES D'ORDRE		2 142 616,37	-63 527,30	0,00
TOTAL DES DEPENSES DE FONCTIONNEMENT DE L'EXERCICE (= Total des opérations réelles et d'ordre)		16 931 354,43	39 887,00	0,00

+

RESTES A REALISER N-1 (11)	0,00
-----------------------------------	-------------

+

D 002 RESULTAT REPORTE OU ANTICIPE (11)	0,00
--	-------------

=

TOTAL DES DEPENSES DE FONCTIONNEMENT CUMULEES	0,00
--	-------------

Détail du calcul des ICNE au compte 66112 (5)

Montant des ICNE de l'exercice	94 828,69
Montant des ICNE de l'exercice N-1	105 519,27
= Différence ICNE N – ICNE N-1	-10 690,58

(1) Détailler les chapitres budgétaires par article conformément au plan de comptes appliqué par la commune ou l'établissement.

(2) Cf. Modalités de vote I-B.

(3) Hors restes à réaliser.

- (4) Le vote de l'organe délibérant porte uniquement sur les propositions nouvelles.
- (5) Le montant des ICNE de l'exercice correspond au montant de l'étape en cours cumulé aux crédits de l'exercice. Si le montant des ICNE de l'exercice est inférieur au montant de l'exercice N-1, le montant du compte 66112 sera négatif.
- (6) Si la commune ou l'établissement applique le régime des provisions semi-budgétaires.
- (7) Cf. définitions du chapitre des opérations d'ordre, *DF 042 = RI 040*.
- (8) Aucune prévision budgétaire ne doit figurer aux articles 675 et 676 (cf. chapitre 024 « produit des cessions d'immobilisation »).
- (9) Le compte 6815 peut figurer dans le détail du chapitre 042 si la commune ou l'établissement applique le régime des provisions budgétaires.
- (10) Chapitre destiné à retracer les opérations particulières telles que les opérations de stocks ou liées à la tenue d'un inventaire permanent simplifié.
- (11) Inscrive en cas de reprise des résultats de l'exercice précédent (après vote du compte administratif ou si reprise anticipée des résultats).

III – VOTE DU BUDGET

SECTION DE FONCTIONNEMENT – DETAIL DES RECETTES

Chap / art (1)	Libellé (1)	Budget de l'exercice (2)	Propositions nouvelles (3)	Vote (4)
013	Atténuations de charges	60 000,00	0,00	0,00
6419	Remboursements rémunérations personnel	60 000,00	0,00	0,00
6479	Remboursé sur autres charges sociales	0,00	0,00	0,00
70	Produits services, domaine et ventes div	1 388 355,14	-1 809,68	0,00
70323	Redev. occupat° domaine public communal	24 362,00	0,00	0,00
7062	Redevances services à caractère culturel	28 900,00	0,00	0,00
70632	Redevances services à caractère loisir	324 060,00	0,00	0,00
7066	Redevances services à caractère social	312 440,00	0,00	0,00
7067	Redev. services périscolaires et enseign	13 000,00	0,00	0,00
7078	Autres marchandises	500,00	0,00	0,00
70841	Mise à dispo personnel B.A. , régies	387 431,50	-13 250,00	0,00
70848	Mise à dispo personnel autres organismes	34 000,00	10 518,68	0,00
70872	Remb. frais B.A. et régies municipales	42 650,00	0,00	0,00
70875	Remb. frais par les communes du GFP	217 571,64	0,00	0,00
70878	Remb. frais par d'autres redevables	3 440,00	921,64	0,00
73	Impôts et taxes	7 678 064,00	35 037,00	0,00
73111	Impôts directs locaux	2 847 073,00	0,00	0,00
73112	Cotisation sur la VAE	973 246,00	0,00	0,00
73113	Taxe sur les Surfaces Commerciales	170 093,00	0,00	0,00
73114	Imposition Forf. sur Entrep. Réseau	80 059,00	0,00	0,00
7318	Autres impôts locaux ou assimilés	0,00	9 393,00	0,00
73211	Attribution de compensation	1 768,00	0,00	0,00
73223	Fonds péréquation ress. com. et intercom	378 618,00	19 176,00	0,00
7336	Droits de place	3 500,00	0,00	0,00
7362	Taxes de séjour	25 000,00	0,00	0,00
7382	Fraction de TVA	3 198 707,00	6 468,00	0,00
74	Dotations et participations	3 355 499,99	0,00	0,00
74124	Dotation d'intercommunalité	757 219,00	0,00	0,00
74126	Dot. compensat° groupements de communes	532 652,00	0,00	0,00
744	FCTVA	27 617,00	0,00	0,00
74718	Autres participations Etat	30 863,00	0,00	0,00
7472	Participat° Régions	19 500,00	0,00	0,00
7473	Participat° Départements	90 238,33	0,00	0,00
74741	Participat° Communes du GFP	7 100,00	0,00	0,00
7478	Participat° Autres organismes	1 309 687,66	0,00	0,00
748311	Compens. pertes bases imposition CET	64,00	0,00	0,00
74832	Attribution du fonds départemental TP	4 949,00	0,00	0,00
74833	Etat - Compensation CET (CVAE et CFE)	541 800,00	0,00	0,00
74834	Etat - Compens. exonérat° taxes foncière	33 810,00	0,00	0,00
74835	Etat - Compens. exonérat° taxe habitat°	0,00	0,00	0,00
75	Autres produits de gestion courante	207 790,14	0,00	0,00
752	Revenus des immeubles	48 033,00	0,00	0,00
7551	Excédent des BA administratifs	159 757,14	0,00	0,00
TOTAL = RECETTES DE GESTION DES SERVICES (a) = 70 + 73 + 74 + 75 + 013		12 689 709,27	33 227,32	0,00
76	Produits financiers (b)	0,00	0,00	0,00
77	Produits exceptionnels (c)	2 000,00	6 659,68	0,00
7713	Libéralités reçues	2 000,00	0,00	0,00
773	Mandats annulés (exercices antérieurs)	0,00	6 656,50	0,00
7788	Produits exceptionnels divers	0,00	3,18	0,00
78	Reprises provisions semi-budgétaires (d) (5)	0,00	0,00	0,00
TOTAL DES RECETTES REELLES = a + b + c + d		12 691 709,27	39 887,00	0,00
042	Opérat° ordre transfert entre sections (6) (7) (8)	104 486,39	0,00	0,00
777	Quote-part subv invest transf cpte résul	104 486,39	0,00	0,00
043	Opérat° ordre intérieur de la section (9)	0,00	0,00	0,00
TOTAL DES RECETTES D'ORDRE		104 486,39	0,00	0,00
TOTAL DES RECETTES DE FONCTIONNEMENT DE L'EXERCICE (= Total des opérations réelles et d'ordre)		12 796 195,66	39 887,00	0,00

+

RESTES A REALISER N-1 (10)	0,00
-----------------------------------	-------------

+

R 002 RESULTAT REPORTE OU ANTICIPE (10)	0,00
--	-------------



Chap / art (1)	Libellé (1)	Budget de l'exercice (2)
-------------------	-------------	-----------------------------

TOTAL DES RECETTES DE FONCTIONNEMENT CUMULEES	0,00
--	-------------

Détail du calcul des ICNE au compte 7622 (11)

Montant des ICNE de l'exercice	0,00
Montant des ICNE de l'exercice N-1	0,00
= Différence ICNE N – ICNE N-1	0,00

(1) Détailler les chapitres budgétaires par article conformément au plan de comptes appliqué par la commune ou l'établissement.

(2) Cf. Modalités de vote I-B.

(3) Hors restes à réaliser.

(4) Le vote de l'assemblée porte uniquement sur les propositions nouvelles.

(5) Si la commune ou l'établissement applique le régime des provisions semi-budgétaires.

(6) Cf. définitions du chapitre des opérations d'ordre, *RF 042 = DI 040*.

(7) Aucune prévision budgétaire ne doit figurer aux articles 775 et 776 (cf. chapitre 024 « produit des cessions d'immobilisation »).

(8) Le compte 7815 peut figurer dans le détail du chapitre 042 si la commune ou l'établissement applique le régime des provisions budgétaires.

(9) Chapitre destiné à retracer les opérations particulières telles que les opérations de stocks ou liées à la tenue d'un inventaire permanent simplifié.

(10) Inscrire en cas de reprise des résultats de l'exercice précédent (après vote du compte administratif ou si reprise anticipée des résultats).

(11) Le montant des ICNE de l'exercice correspond au montant de l'étape en cours cumulé aux crédits de l'exercice. Si le montant des ICNE de l'exercice est inférieur au montant de l'exercice N-1, le montant du compte 7622 sera négatif.

III – VOTE DU BUDGET

SECTION D'INVESTISSEMENT – DETAIL DES DEPENSES

Chap / art (1)	Libellé (1)	Budget de l'exercice (2)	Propositions nouvelles (3)	Vote (4)
010	Stocks	0,00	0,00	0,00
20	Immobilisations incorporelles (sauf opérations et 204)	0,00	0,00	0,00
204	Subventions d'équipement versées (hors opérations)	0,00	0,00	0,00
21	Immobilisations corporelles (hors opérations)	0,00	0,00	0,00
22	Immobilisations reçues en affectation (hors opérations)	0,00	0,00	0,00
23	Immobilisations en cours (hors opérations)	156 000,00	0,00	0,00
2317	Immo. corporelles reçues mise à dispo.	156 000,00	0,00	0,00
101	Opération d'équipement n° 101 (5)	45 000,00	0,00	0,00
102	Opération d'équipement n° 102 (5)	76 000,00	0,00	0,00
103	Opération d'équipement n° 103 (5)	100 000,00	0,00	0,00
104	Opération d'équipement n° 104 (5)	240 000,00	0,00	0,00
105	Opération d'équipement n° 105 (5)	6 840,00	0,00	0,00
106	Opération d'équipement n° 106 (5)	7 200,00	0,00	0,00
107	Opération d'équipement n° 107 (5)	306 360,00	0,00	0,00
218	Opération d'équipement n° 218 (5)	0,00	0,00	0,00
219	Opération d'équipement n° 219 (5)	229,14	0,00	0,00
220	Opération d'équipement n° 220 (5)	139 463,00	0,00	0,00
24	Opération d'équipement n° 24 (5)	16 074,00	0,00	0,00
27	Opération d'équipement n° 27 (5)	4 325,00	-400,00	0,00
29	Opération d'équipement n° 29 (5)	0,00	0,00	0,00
37	Opération d'équipement n° 37 (5)	12 060,83	2 301,00	0,00
39	Opération d'équipement n° 39 (5)	0,00	0,00	0,00
41	Opération d'équipement n° 41 (5)	7 850,00	0,00	0,00
46	Opération d'équipement n° 46 (5)	0,00	0,00	0,00
50	Opération d'équipement n° 50 (5)	12 400,00	0,00	0,00
51	Opération d'équipement n° 51 (5)	1 080,00	0,00	0,00
52	Opération d'équipement n° 52 (5)	0,00	0,00	0,00
53	Opération d'équipement n° 53 (5)	0,00	0,00	0,00
54	Opération d'équipement n° 54 (5)	11 402,00	0,00	0,00
55	Opération d'équipement n° 55 (5)	0,00	0,00	0,00
56	Opération d'équipement n° 56 (5)	0,00	0,00	0,00
58	Opération d'équipement n° 58 (5)	100 000,00	0,00	0,00
59	Opération d'équipement n° 59 (5)	5 175,00	0,00	0,00
61	Opération d'équipement n° 61 (5)	2 700,00	0,00	0,00
63	Opération d'équipement n° 63 (5)	1 672,08	5 265,00	0,00
64	Opération d'équipement n° 64 (5)	369 000,00	0,00	0,00
65	Opération d'équipement n° 65 (5)	2 767,84	0,00	0,00
66	Opération d'équipement n° 66 (5)	169 300,00	0,00	0,00
67	Opération d'équipement n° 67 (5)	40 954,00	0,00	0,00
68	Opération d'équipement n° 68 (5)	0,00	0,00	0,00
69	Opération d'équipement n° 69 (5)	0,00	0,00	0,00
70	Opération d'équipement n° 70 (5)	3 216,39	0,00	0,00
71	Opération d'équipement n° 71 (5)	0,00	0,00	0,00
72	Opération d'équipement n° 72 (5)	28 930,00	0,00	0,00
73	Opération d'équipement n° 73 (5)	100 235,00	0,00	0,00
76	Opération d'équipement n° 76 (5)	23 880,00	0,00	0,00
80	Opération d'équipement n° 80 (5)	36 500,00	0,00	0,00
81	Opération d'équipement n° 81 (5)	133 558,80	0,00	0,00
83	Opération d'équipement n° 83 (5)	38 700,00	0,00	0,00
84	Opération d'équipement n° 84 (5)	0,00	0,00	0,00
86	Opération d'équipement n° 86 (5)	11 484,00	0,00	0,00
87	Opération d'équipement n° 87 (5)	43 300,00	0,00	0,00
88	Opération d'équipement n° 88 (5)	10 000,00	-1 215,00	0,00
92	Opération d'équipement n° 92 (5)	15 670,20	0,00	0,00
94	Opération d'équipement n° 94 (5)	86 495,88	0,00	0,00
95	Opération d'équipement n° 95 (5)	10 033,67	400,00	0,00
96	Opération d'équipement n° 96 (5)	570 144,00	0,00	0,00
97	Opération d'équipement n° 97 (5)	5 900,00	0,00	0,00
	Total des dépenses d'équipement	2 951 900,83	6 351,00	0,00
10	Dotations, fonds divers et réserves	0,00	0,00	0,00
13	Subventions d'investissement	0,00	0,00	0,00
16	Emprunts et dettes assimilées	494 013,20	0,00	0,00
1641	Emprunts en euros	494 013,20	0,00	0,00

Chap / art (1)	Libellé (1)	Budget de l'exercice (2)		
18	Compte de liaison : affectat° (BA,régie)	0,00	0,00	0,00
26	Participat° et créances rattachées	0,00	0,00	0,00
27	Autres immobilisations financières	338 586,72	0,00	0,00
276348	Créance Autres communes	338 586,72	0,00	0,00
020	Dépenses imprévues	0,00	0,00	0,00
Total des dépenses financières		832 599,92	0,00	0,00
Total des dépenses d'opérations pour compte de tiers		0,00	0,00	0,00
TOTAL DEPENSES REELLES		3 784 500,75	6 351,00	0,00
040	Opérat° ordre transfert entre sections (7)	104 486,39	0,00	0,00
	Reprises sur autofinancement antérieur (8)	104 486,39	0,00	0,00
13911	Etat et établissements nationaux	37 210,81	0,00	0,00
13912	Sub. transf cpte résult. Régions	7 282,19	0,00	0,00
13913	Sub. transf cpte résult. Départements	32 879,81	0,00	0,00
13917	Sub. transf cpte résult. Budget communaut	2 199,33	0,00	0,00
13918	Autres subventions d'équipement	23 474,25	0,00	0,00
13931	Sub. transf cpte résult. D.E.T.R.	1 440,00	0,00	0,00
	Charges transférées (9)	0,00	0,00	0,00
041	Opérations patrimoniales (10)	11 398,00	0,00	0,00
204411	Sub nat org pub - Biens mob, mat, études	11 398,00	0,00	0,00
TOTAL DEPENSES D'ORDRE		115 884,39	0,00	0,00
TOTAL DES DEPENSES D'INVESTISSEMENT DE L'EXERCICE (= Total des dépenses réelles et d'ordre)		3 900 385,14	6 351,00	0,00

+

RESTES A REALISER N-1 (11)	0,00
-----------------------------------	-------------

+

D 001 SOLDE D'EXECUTION NEGATIF REPORTE OU ANTICIPE (11)	0,00
---	-------------

=

TOTAL DES DEPENSES D'INVESTISSEMENT CUMULEES	0,00
---	-------------

(1) Détailler les chapitres budgétaires par article conformément au plan de comptes appliqué par la commune ou l'établissement.

(2) Cf. Modalités de vote, I-B.

(3) Hors restes à réaliser.

(4) Le vote de l'organe délibérant porte uniquement sur les propositions nouvelles.

(5) Voir état III B 3 pour le détail des opérations d'équipement.

(6) Voir annexe IV A 9 pour le détail des opérations pour compte de tiers.

(7) Cf. définitions du chapitre des opérations d'ordre, *DI 040 = RF 042*.

(8) Les comptes 15, 29, 39, 49 et 59 peuvent figurer dans le détail du chapitre 040 si la commune ou l'établissement applique le régime des provisions budgétaires.

(9) Aucune prévision budgétaire ne doit figurer à l'article 192 (cf. chapitre 024 « produit des cessions d'immobilisation »).

(10) Cf. définitions du chapitre des opérations d'ordre, *DI 041 = RI 041*.

(11) Inscrire en cas de reprise des résultats de l'exercice précédent (après vote du compte administratif ou si reprise anticipée des résultats).

III – VOTE DU BUDGET

SECTION D'INVESTISSEMENT – DETAIL DES RECETTE

Chap / art (1)	Libellé (1)	Budget de l'exercice (2)	Propositions nouvelles (3)	Vote (4)
010	Stocks	0,00	0,00	0,00
13	Subventions d'investissement (hors 138)	326 756,92	69 878,30	0,00
1311	Subv. transf. Etat et établ. Nationaux	148 056,90	22 875,00	0,00
1312	Subv. transf. Régions	25 460,00	0,00	0,00
1313	Subv. transf. Départements	107 698,00	25 468,30	0,00
1317	Subv. transf. Budget communautaire, FS	0,00	0,00	0,00
1318	Autres subventions d'équipement transf.	42 042,02	21 535,00	0,00
13241	Subv. non transf. Communes du GFP	3 500,00	0,00	0,00
16	Emprunts et dettes assimilées (hors 165)	0,00	0,00	0,00
20	Immobilisations incorporelles (sauf 204)	0,00	0,00	0,00
202	Frais réalisat° documents urbanisme	0,00	0,00	0,00
204	Subventions d'équipement versées	0,00	0,00	0,00
20422	Privé : Bâtiments, installations	0,00	0,00	0,00
21	Immobilisations corporelles	0,00	0,00	0,00
22	Immobilisations reçues en affectation	0,00	0,00	0,00
23	Immobilisations en cours	0,00	0,00	0,00
238	Avances versées commandes immo. incorp.	0,00	0,00	0,00
Total des recettes d'équipement		326 756,92	69 878,30	0,00
10	Dotations, fonds divers et réserves	243 300,00	0,00	0,00
10222	FCTVA	243 300,00	0,00	0,00
138	Autres subvent° invest. non transf.	0,00	0,00	0,00
165	Dépôts et cautionnements reçus	0,00	0,00	0,00
18	Compte de liaison : affectat° (BA,régie)	0,00	0,00	0,00
26	Participat° et créances rattachées	0,00	0,00	0,00
27	Autres immobilisations financières	0,00	0,00	0,00
024	Produits des cessions d'immobilisations	0,00	0,00	0,00
Total des recettes financières		243 300,00	0,00	0,00
Total des recettes d'opérations pour compte de tiers		0,00	0,00	0,00
TOTAL RECETTES REELLES		570 056,92	69 878,30	0,00
021	Virement de la sect° de fonctionnement	1 499 609,29	-63 527,30	0,00
040	Opérat° ordre transfert entre sections (6) (7) (8)	643 007,08	0,00	0,00
2802	Frais liés à la réalisation des document	17 152,93	0,00	0,00
28031	Frais d'études	0,00	0,00	0,00
28032	Frais de recherche et de développement	3 920,00	0,00	0,00
28041411	Subv.Cne GFP : Bien mobilier, matériel	3 945,20	0,00	0,00
28041412	Subv.Cne GFP : Bâtiments, installations	1 863,99	0,00	0,00
28041413	Subv.Cne GFP : Projet infrastructure	37 629,91	0,00	0,00
28041582	GFP : Bâtiments, installations	887,45	0,00	0,00
280421	Privé : Bien mobilier, matériel	839,95	0,00	0,00
280422	Privé : Bâtiments, installations	3 592,50	0,00	0,00
28051	Concessions et droits similaires	42 445,36	0,00	0,00
28121	Plantations d'arbres et d'arbustes	734,66	0,00	0,00
28128	Autres aménagements de terrains	26 311,62	0,00	0,00
281318	Autres bâtiments publics	181 383,03	0,00	0,00
28132	Immeubles de rapport	428,40	0,00	0,00
28135	Installations générales, agencements, ..	26 714,71	0,00	0,00
28138	Autres constructions	9 989,01	0,00	0,00
28141	Construct° sol autrui - Bâtiments public	33 364,11	0,00	0,00
28151	Réseaux de voirie	5 203,82	0,00	0,00
28152	Installations de voirie	2 642,19	0,00	0,00
281533	Réseaux câblés	338,14	0,00	0,00
281538	Autres réseaux	3 154,13	0,00	0,00
281568	Autres matériels, outillages incendie	0,00	0,00	0,00
281571	Matériel roulant	30 359,66	0,00	0,00
281578	Autre matériel et outillage de voirie	276,00	0,00	0,00
28158	Autres installat°, matériel et outillage	26 063,49	0,00	0,00
28181	Installations générales, aménagt divers	3 134,33	0,00	0,00
28182	Matériel de transport	5 148,00	0,00	0,00
28183	Matériel de bureau et informatique	40 211,35	0,00	0,00
28184	Mobilier	42 478,50	0,00	0,00
28188	Autres immo. corporelles	92 794,64	0,00	0,00

Chap / art (1)	Libellé (1)	Budget de l'exercice (2)		
TOTAL DES PRELEVEMENTS PROVENANT DE LA SECTION DE FONCTIONNEMENT		2 142 616,37	-63 527,30	0,00
041	Opérations patrimoniales (9)	11 398,00	0,00	0,00
2181	Installat° générales, agencements	778,00	0,00	0,00
2188	Autres immobilisations corporelles	10 620,00	0,00	0,00
TOTAL RECETTES D'ORDRE		2 154 014,37	-63 527,30	0,00
TOTAL DES RECETTES D'INVESTISSEMENT DE L'EXERCICE (= Total des recettes réelles et d'ordre)		2 724 071,29	6 351,00	0,00

+

RESTES A REALISER N-1 (10)	0,00
-----------------------------------	-------------

+

R 001 SOLDE D'EXECUTION POSITIF REPORTE OU ANTICIPE (10)	0,00
---	-------------

=

TOTAL DES RECETTES D'INVESTISSEMENT CUMULEES	0,00
---	-------------

(1) Détailler les chapitres budgétaires par article conformément au plan de comptes appliqué par la commune ou l'établissement.

(2) Cf. Modalités de vote, I-B.

(3) Hors restes à réaliser.

(4) Le vote de l'organe délibérant porte uniquement sur les propositions nouvelles.

(5) Voir annexe IV A 9 pour le détail des opérations pour compte de tiers.

(6) Cf. définitions du chapitre des opérations d'ordre, RI 040 = DF 042.

(7) Aucune prévision budgétaire ne doit figurer à l'article 192 (cf. chapitre 024 « produit des cessions d'immobilisations »).

(8) Les comptes 15, 29, 39, 49 et 59 peuvent figurer dans le détail du chapitre 040 si la commune ou l'établissement applique le régime des provisions budgétaires.

(9) Cf. définitions du chapitre des opérations d'ordre, DI 041 = RI 041.

(10) Inscrive en cas de reprise des résultats de l'exercice précédent (après vote du compte administratif ou si reprise anticipée des résultats).

III – VOTE DU BUDGET**DETAIL DES CHAPITRES D'OPERATION D'EQUIPEMENT****OPERATION D'EQUIPEMENT N°: 101 (1)
LIBELLE : AIRE DE COURVOITURAGE****Pour vote**

Art. (2)	Libellé (2)	Réalisations cumulées au 01/01/N	Restes à réaliser N-1 (3) (5)	Propositions nouvelles (4)	Vote (4)	Montant pour information (5)
DEPENSES		0,00	a 0,00	0,00	b 0,00	b 0,00
20	Immobilisations incorporelles	0,00	0,00	0,00	0,00	0,00
204	Subventions d'équipement versées	0,00	0,00	0,00	0,00	0,00
20422	Privé : Bâtiments, installations	0,00	0,00	0,00	0,00	0,00
21	Immobilisations corporelles	0,00	0,00	0,00	0,00	0,00
22	Immobilisations reçues en affectation	0,00	0,00	0,00	0,00	0,00
23	Immobilisations en cours	0,00	0,00	0,00	0,00	0,00

RECETTES (répartition) (Pour information)		Restes à réaliser N-1 (3)	Recettes de l'exercice
TOTAL RECETTES AFFECTEES		c 0,00	d 0,00
13	Subventions d'investissement	0,00	0,00
16	Emprunts et dettes assimilées	0,00	0,00
20	Immobilisations incorporelles	0,00	0,00
204	Subventions d'équipement versées	0,00	0,00
21	Immobilisations corporelles	0,00	0,00
22	Immobilisations reçues en affectation	0,00	0,00
23	Immobilisations en cours	0,00	0,00

RESULTAT = (c + d) – (a + b) Excédent de financement si positif Besoin de financement si négatif	0,00
---	-------------

(1) Ouvrir un cadre par opération.

(2) Détailler les articles conformément au plan de comptes appliqué par la commune ou l'établissement.

(3) A remplir uniquement en cas de reprise des résultats de l'exercice précédent, soit après le vote du compte administratif, soit en cas de reprise anticipée des résultats.

(4) Lorsque l'opération d'équipement constitue un chapitre faisant l'objet d'un vote, ces deux colonnes sont renseignées. Dans ce cas, le vote de l'assemblée porte uniquement sur les propositions nouvelles.

(5) Lorsque l'opération d'équipement est présentée pour information, seules ces deux colonnes sont renseignées.

III – VOTE DU BUDGET**DETAIL DES CHAPITRES D'OPERATION D'EQUIPEMENT****OPERATION D'EQUIPEMENT N°: 102 (1)****LIBELLE : OPAH****Pour vote**

Art. (2)	Libellé (2)	Réalisations cumulées au 01/01/N	Restes à réaliser N-1 (3) (5)	Propositions nouvelles (4)	Vote (4)	Montant pour information (5)
DEPENSES		0,00	a 0,00	0,00	b 0,00	b 0,00
20	Immobilisations incorporelles	0,00	0,00	0,00	0,00	0,00
2031	Frais d'études	0,00	0,00	0,00	0,00	0,00
2033	Frais d'insertion	0,00	0,00	0,00	0,00	0,00
204	Subventions d'équipement versées	0,00	0,00	0,00	0,00	0,00
21	Immobilisations corporelles	0,00	0,00	0,00	0,00	0,00
22	Immobilisations reçues en affectation	0,00	0,00	0,00	0,00	0,00
23	Immobilisations en cours	0,00	0,00	0,00	0,00	0,00

RECETTES (répartition) (Pour information)		Restes à réaliser N-1 (3)	Recettes de l'exercice
TOTAL RECETTES AFFECTEES		c 0,00	d 0,00
13	Subventions d'investissement	0,00	0,00
16	Emprunts et dettes assimilées	0,00	0,00
20	Immobilisations incorporelles	0,00	0,00
204	Subventions d'équipement versées	0,00	0,00
21	Immobilisations corporelles	0,00	0,00
22	Immobilisations reçues en affectation	0,00	0,00
23	Immobilisations en cours	0,00	0,00

RESULTAT = (c + d) – (a + b) Excédent de financement si positif Besoin de financement si négatif	0,00
---	-------------

(1) Ouvrir un cadre par opération.

(2) Détailler les articles conformément au plan de comptes appliqué par la commune ou l'établissement.

(3) A remplir uniquement en cas de reprise des résultats de l'exercice précédent, soit après le vote du compte administratif, soit en cas de reprise anticipée des résultats.

(4) Lorsque l'opération d'équipement constitue un chapitre faisant l'objet d'un vote, ces deux colonnes sont renseignées. Dans ce cas, le vote de l'assemblée porte uniquement sur les propositions nouvelles.

(5) Lorsque l'opération d'équipement est présentée pour information, seules ces deux colonnes sont renseignées.

III – VOTE DU BUDGET**DETAIL DES CHAPITRES D'OPERATION D'EQUIPEMEN****OPERATION D'EQUIPEMENT N°: 103 (1)
LIBELLE : BATIMENTS ADMINISTRATIFS****Pour vote**

Art. (2)	Libellé (2)	Réalisations cumulées au 01/01/N	Restes à réaliser N-1 (3) (5)	Propositions nouvelles (4)	Vote (4)	Montant pour information (5)
DEPENSES		0,00	a 0,00	0,00	b 0,00	b 0,00
20	Immobilisations incorporelles	0,00	0,00	0,00	0,00	0,00
2031	Frais d'études	0,00	0,00	0,00	0,00	0,00
204	Subventions d'équipement versées	0,00	0,00	0,00	0,00	0,00
21	Immobilisations corporelles	0,00	0,00	0,00	0,00	0,00
2135	Installations générales, agencements	0,00	0,00	0,00	0,00	0,00
22	Immobilisations reçues en affectation	0,00	0,00	0,00	0,00	0,00
23	Immobilisations en cours	0,00	0,00	0,00	0,00	0,00

RECETTES (répartition) (Pour information)		Restes à réaliser N-1 (3)	Recettes de l'exercice
TOTAL RECETTES AFFECTEES		c 0,00	d 0,00
13	Subventions d'investissement	0,00	0,00
16	Emprunts et dettes assimilées	0,00	0,00
20	Immobilisations incorporelles	0,00	0,00
204	Subventions d'équipement versées	0,00	0,00
21	Immobilisations corporelles	0,00	0,00
22	Immobilisations reçues en affectation	0,00	0,00
23	Immobilisations en cours	0,00	0,00

RESULTAT = (c + d) – (a + b)	0,00
Excédent de financement si positif	
Besoin de financement si négatif	

(1) Ouvrir un cadre par opération.

(2) Détailler les articles conformément au plan de comptes appliqué par la commune ou l'établissement.

(3) A remplir uniquement en cas de reprise des résultats de l'exercice précédent, soit après le vote du compte administratif, soit en cas de reprise anticipée des résultats.

(4) Lorsque l'opération d'équipement constitue un chapitre faisant l'objet d'un vote, ces deux colonnes sont renseignées. Dans ce cas, le vote de l'assemblée porte uniquement sur les propositions nouvelles.

(5) Lorsque l'opération d'équipement est présentée pour information, seules ces deux colonnes sont renseignées.

**III – VOTE DU BUDGET****DETAIL DES CHAPITRES D'OPERATION D'EQUIPEMENT**

**OPERATION D'EQUIPEMENT N°: 104 (1)
LIBELLE : PRESBYTERE STE CROIX DU MONT**

Pour vote

Art. (2)	Libellé (2)	Réalisations cumulées au 01/01/N	Restes à réaliser N-1 (3) (5)	Propositions nouvelles (4)	Vote (4)	Montant pour information (5)
DEPENSES		0,00	a 0,00	0,00	b 0,00	b 0,00
20	Immobilisations incorporelles	0,00	0,00	0,00	0,00	0,00
2031	Frais d'études	0,00	0,00	0,00	0,00	0,00
204	Subventions d'équipement versées	0,00	0,00	0,00	0,00	0,00
21	Immobilisations corporelles	0,00	0,00	0,00	0,00	0,00
22	Immobilisations reçues en affectation	0,00	0,00	0,00	0,00	0,00
23	Immobilisations en cours	0,00	0,00	0,00	0,00	0,00
2313	Constructions	0,00	0,00	0,00	0,00	0,00

RECETTES (répartition) (Pour information)		Restes à réaliser N-1 (3)	Recettes de l'exercice
TOTAL RECETTES AFFECTEES		c 0,00	d 0,00
13	Subventions d'investissement	0,00	0,00
16	Emprunts et dettes assimilées	0,00	0,00
20	Immobilisations incorporelles	0,00	0,00
204	Subventions d'équipement versées	0,00	0,00
21	Immobilisations corporelles	0,00	0,00
22	Immobilisations reçues en affectation	0,00	0,00
23	Immobilisations en cours	0,00	0,00

RESULTAT = (c + d) – (a + b) Excédent de financement si positif Besoin de financement si négatif	0,00
---	-------------

(1) Ouvrir un cadre par opération.

(2) Détailler les articles conformément au plan de comptes appliqué par la commune ou l'établissement.

(3) A remplir uniquement en cas de reprise des résultats de l'exercice précédent, soit après le vote du compte administratif, soit en cas de reprise anticipée des résultats.

(4) Lorsque l'opération d'équipement constitue un chapitre faisant l'objet d'un vote, ces deux colonnes sont renseignées. Dans ce cas, le vote de l'assemblée porte uniquement sur les propositions nouvelles.

(5) Lorsque l'opération d'équipement est présentée pour information, seules ces deux colonnes sont renseignées.

III – VOTE DU BUDGET**DETAIL DES CHAPITRES D'OPERATION D'EQUIPEMENT**
OPERATION D'EQUIPEMENT N°: 105 (1)
LIBELLE : ZA PREIGNAC
Pour vote

Art. (2)	Libellé (2)	Réalisations cumulées au 01/01/N	Restes à réaliser N-1 (3) (5)	Propositions nouvelles (4)	Vote (4)	Montant pour information (5)
DEPENSES		0,00	a 0,00	0,00	b 0,00	b 0,00
20	Immobilisations incorporelles	0,00	0,00	0,00	0,00	0,00
204	Subventions d'équipement versées	0,00	0,00	0,00	0,00	0,00
21	Immobilisations corporelles	0,00	0,00	0,00	0,00	0,00
2128	Autres agencements et aménagements	0,00	0,00	0,00	0,00	0,00
2181	Installat° générales, agencements	0,00	0,00	0,00	0,00	0,00
22	Immobilisations reçues en affectation	0,00	0,00	0,00	0,00	0,00
23	Immobilisations en cours	0,00	0,00	0,00	0,00	0,00

RECETTES (répartition) (Pour information)		Restes à réaliser N-1 (3)	Recettes de l'exercice
TOTAL RECETTES AFFECTEES		c 0,00	d 0,00
13	Subventions d'investissement	0,00	0,00
16	Emprunts et dettes assimilées	0,00	0,00
20	Immobilisations incorporelles	0,00	0,00
204	Subventions d'équipement versées	0,00	0,00
21	Immobilisations corporelles	0,00	0,00
22	Immobilisations reçues en affectation	0,00	0,00
23	Immobilisations en cours	0,00	0,00

RESULTAT = (c + d) – (a + b) Excédent de financement si positif Besoin de financement si négatif	0,00
---	-------------

(1) Ouvrir un cadre par opération.

(2) Détailler les articles conformément au plan de comptes appliqué par la commune ou l'établissement.

(3) A remplir uniquement en cas de reprise des résultats de l'exercice précédent, soit après le vote du compte administratif, soit en cas de reprise anticipée des résultats.

(4) Lorsque l'opération d'équipement constitue un chapitre faisant l'objet d'un vote, ces deux colonnes sont renseignées. Dans ce cas, le vote de l'assemblée porte uniquement sur les propositions nouvelles.

(5) Lorsque l'opération d'équipement est présentée pour information, seules ces deux colonnes sont renseignées.

III – VOTE DU BUDGET**DETAIL DES CHAPITRES D'OPERATION D'EQUIPEMENT****OPERATION D'EQUIPEMENT N°: 106 (1)****LIBELLE : ZA BEGUEY****Pour vote**

Art. (2)	Libellé (2)	Réalisations cumulées au 01/01/N	Restes à réaliser N-1 (3) (5)	Propositions nouvelles (4)	Vote (4)	Montant pour information (5)
DEPENSES		0,00	a 0,00	0,00	b 0,00	b 0,00
20	Immobilisations incorporelles	0,00	0,00	0,00	0,00	0,00
204	Subventions d'équipement versées	0,00	0,00	0,00	0,00	0,00
21	Immobilisations corporelles	0,00	0,00	0,00	0,00	0,00
2128	Autres agencements et aménagements	0,00	0,00	0,00	0,00	0,00
2181	Installat° générales, agencements	0,00	0,00	0,00	0,00	0,00
22	Immobilisations reçues en affectation	0,00	0,00	0,00	0,00	0,00
23	Immobilisations en cours	0,00	0,00	0,00	0,00	0,00

RECETTES (répartition) (Pour information)		Restes à réaliser N-1 (3)	Recettes de l'exercice
TOTAL RECETTES AFFECTEES		c 0,00	d 0,00
13	Subventions d'investissement	0,00	0,00
16	Emprunts et dettes assimilées	0,00	0,00
20	Immobilisations incorporelles	0,00	0,00
204	Subventions d'équipement versées	0,00	0,00
21	Immobilisations corporelles	0,00	0,00
22	Immobilisations reçues en affectation	0,00	0,00
23	Immobilisations en cours	0,00	0,00

RESULTAT = (c + d) – (a + b) Excédent de financement si positif Besoin de financement si négatif	0,00
---	-------------

(1) Ouvrir un cadre par opération.

(2) Détailler les articles conformément au plan de comptes appliqué par la commune ou l'établissement.

(3) A remplir uniquement en cas de reprise des résultats de l'exercice précédent, soit après le vote du compte administratif, soit en cas de reprise anticipée des résultats.

(4) Lorsque l'opération d'équipement constitue un chapitre faisant l'objet d'un vote, ces deux colonnes sont renseignées. Dans ce cas, le vote de l'assemblée porte uniquement sur les propositions nouvelles.

(5) Lorsque l'opération d'équipement est présentée pour information, seules ces deux colonnes sont renseignées.

III – VOTE DU BUDGET**DETAIL DES CHAPITRES D'OPERATION D'EQUIPEMENT****OPERATION D'EQUIPEMENT N°: 107 (1)****LIBELLE : ZA CERONS****Pour vote**

Art. (2)	Libellé (2)	Réalisations cumulées au 01/01/N	Restes à réaliser N-1 (3) (5)	Propositions nouvelles (4)	Vote (4)	Montant pour information (5)
DEPENSES		0,00	a 0,00	0,00	b 0,00	b 0,00
20	Immobilisations incorporelles	0,00	0,00	0,00	0,00	0,00
2031	Frais d'études	0,00	0,00	0,00	0,00	0,00
204	Subventions d'équipement versées	0,00	0,00	0,00	0,00	0,00
21	Immobilisations corporelles	0,00	0,00	0,00	0,00	0,00
2128	Autres agencements et aménagements	0,00	0,00	0,00	0,00	0,00
2151	Réseaux de voirie	0,00	0,00	0,00	0,00	0,00
2181	Installat° générales, agencements	0,00	0,00	0,00	0,00	0,00
22	Immobilisations reçues en affectation	0,00	0,00	0,00	0,00	0,00
23	Immobilisations en cours	0,00	0,00	0,00	0,00	0,00

RECETTES (répartition) (Pour information)		Restes à réaliser N-1 (3)	Recettes de l'exercice
TOTAL RECETTES AFFECTEES		c 0,00	d 0,00
13	Subventions d'investissement	0,00	0,00
16	Emprunts et dettes assimilées	0,00	0,00
20	Immobilisations incorporelles	0,00	0,00
204	Subventions d'équipement versées	0,00	0,00
21	Immobilisations corporelles	0,00	0,00
22	Immobilisations reçues en affectation	0,00	0,00
23	Immobilisations en cours	0,00	0,00

RESULTAT = (c + d) – (a + b)	0,00
Excédent de financement si positif	
Besoin de financement si négatif	

(1) Ouvrir un cadre par opération.

(2) Détailler les articles conformément au plan de comptes appliqué par la commune ou l'établissement.

(3) A remplir uniquement en cas de reprise des résultats de l'exercice précédent, soit après le vote du compte administratif, soit en cas de reprise anticipée des résultats.

(4) Lorsque l'opération d'équipement constitue un chapitre faisant l'objet d'un vote, ces deux colonnes sont renseignées. Dans ce cas, le vote de l'assemblée porte uniquement sur les propositions nouvelles.

(5) Lorsque l'opération d'équipement est présentée pour information, seules ces deux colonnes sont renseignées.

III – VOTE DU BUDGET**DETAIL DES CHAPITRES D'OPERATION D'EQUIPEMENT**
OPERATION D'EQUIPEMENT N°: 218 (1)
LIBELLE : PROG. VOIRIE 2018
Pour vote

Art. (2)	Libellé (2)	Réalisations cumulées au 01/01/N	Restes à réaliser N-1 (3) (5)	Propositions nouvelles (4)	Vote (4)	Montant pour information (5)
DEPENSES		504 058,30	a 0,00	0,00	b 0,00	b 0,00
20	Immobilisations incorporelles	0,00	0,00	0,00	0,00	0,00
204	Subventions d'équipement versées	103 052,94	0,00	0,00	0,00	0,00
2041413	Subv.Cne GFP : Projet infrastructure	103 052,94	0,00	0,00	0,00	0,00
21	Immobilisations corporelles	0,00	0,00	0,00	0,00	0,00
22	Immobilisations reçues en affectation	0,00	0,00	0,00	0,00	0,00
23	Immobilisations en cours	401 005,36	0,00	0,00	0,00	0,00
2317	Immo. corporelles reçues mise à dispo.	401 005,36	0,00	0,00	0,00	0,00

RECETTES (répartition) (Pour information)		Restes à réaliser N-1 (3)	Recettes de l'exercice
TOTAL RECETTES AFFECTEES		c 0,00	d 0,00
13	Subventions d'investissement	0,00	0,00
1313	Subv. transf. Départements	0,00	0,00
16	Emprunts et dettes assimilées	0,00	0,00
20	Immobilisations incorporelles	0,00	0,00
204	Subventions d'équipement versées	0,00	0,00
21	Immobilisations corporelles	0,00	0,00
22	Immobilisations reçues en affectation	0,00	0,00
23	Immobilisations en cours	0,00	0,00

RESULTAT = (c + d) – (a + b) Excédent de financement si positif Besoin de financement si négatif	0,00
---	-------------

(1) Ouvrir un cadre par opération.

(2) Détailler les articles conformément au plan de comptes appliqué par la commune ou l'établissement.

(3) A remplir uniquement en cas de reprise des résultats de l'exercice précédent, soit après le vote du compte administratif, soit en cas de reprise anticipée des résultats.

(4) Lorsque l'opération d'équipement constitue un chapitre faisant l'objet d'un vote, ces deux colonnes sont renseignées. Dans ce cas, le vote de l'assemblée porte uniquement sur les propositions nouvelles.

(5) Lorsque l'opération d'équipement est présentée pour information, seules ces deux colonnes sont renseignées.

III – VOTE DU BUDGET**DETAIL DES CHAPITRES D'OPERATION D'EQUIPEMEN****OPERATION D'EQUIPEMENT N°: 219 (1)****LIBELLE : PROG. VOIRIE 2019****Pour vote**

Art. (2)	Libellé (2)	Réalisations cumulées au 01/01/N	Restes à réaliser N-1 (3) (5)	Propositions nouvelles (4)	Vote (4)	Montant pour information (5)
DEPENSES		248 080,26	a 0,00	0,00	b 0,00	b 0,00
20	Immobilisations incorporelles	0,00	0,00	0,00	0,00	0,00
204	Subventions d'équipement versées	0,00	0,00	0,00	0,00	0,00
21	Immobilisations corporelles	0,00	0,00	0,00	0,00	0,00
22	Immobilisations reçues en affectation	0,00	0,00	0,00	0,00	0,00
23	Immobilisations en cours	248 080,26	0,00	0,00	0,00	0,00
2317	Immo. corporelles reçues mise à dispo.	248 080,26	0,00	0,00	0,00	0,00

RECETTES (répartition) (Pour information)		Restes à réaliser N-1 (3)	Recettes de l'exercice
TOTAL RECETTES AFFECTEES		c 0,00	d 0,00
13	Subventions d'investissement	0,00	0,00
1313	Subv. transf. Départements	0,00	0,00
16	Emprunts et dettes assimilées	0,00	0,00
20	Immobilisations incorporelles	0,00	0,00
204	Subventions d'équipement versées	0,00	0,00
21	Immobilisations corporelles	0,00	0,00
22	Immobilisations reçues en affectation	0,00	0,00
23	Immobilisations en cours	0,00	0,00

RESULTAT = (c + d) – (a + b) Excédent de financement si positif Besoin de financement si négatif	0,00
---	-------------

(1) Ouvrir un cadre par opération.

(2) Détailler les articles conformément au plan de comptes appliqué par la commune ou l'établissement.

(3) A remplir uniquement en cas de reprise des résultats de l'exercice précédent, soit après le vote du compte administratif, soit en cas de reprise anticipée des résultats.

(4) Lorsque l'opération d'équipement constitue un chapitre faisant l'objet d'un vote, ces deux colonnes sont renseignées. Dans ce cas, le vote de l'assemblée porte uniquement sur les propositions nouvelles.

(5) Lorsque l'opération d'équipement est présentée pour information, seules ces deux colonnes sont renseignées.

III – VOTE DU BUDGET**DETAIL DES CHAPITRES D'OPERATION D'EQUIPEMEN****OPERATION D'EQUIPEMENT N°: 220 (1)****LIBELLE : PROG VOIRIE 2020****Pour vote**

Art. (2)	Libellé (2)	Réalisations cumulées au 01/01/N	Restes à réaliser N-1 (3) (5)	Propositions nouvelles (4)	Vote (4)	Montant pour information (5)
DEPENSES		0,00	a 0,00	0,00	b 0,00	b 0,00
20	Immobilisations incorporelles	0,00	0,00	0,00	0,00	0,00
204	Subventions d'équipement versées	0,00	0,00	0,00	0,00	0,00
21	Immobilisations corporelles	0,00	0,00	0,00	0,00	0,00
22	Immobilisations reçues en affectation	0,00	0,00	0,00	0,00	0,00
23	Immobilisations en cours	0,00	0,00	0,00	0,00	0,00
2317	Immo. corporelles reçues mise à dispo.	0,00	0,00	0,00	0,00	0,00

RECETTES (répartition) (Pour information)		Restes à réaliser N-1 (3)	Recettes de l'exercice
TOTAL RECETTES AFFECTEES		c 0,00	d 0,00
13	Subventions d'investissement	0,00	0,00
16	Emprunts et dettes assimilées	0,00	0,00
20	Immobilisations incorporelles	0,00	0,00
204	Subventions d'équipement versées	0,00	0,00
21	Immobilisations corporelles	0,00	0,00
22	Immobilisations reçues en affectation	0,00	0,00
23	Immobilisations en cours	0,00	0,00

RESULTAT = (c + d) – (a + b)	0,00
Excédent de financement si positif	
Besoin de financement si négatif	

(1) Ouvrir un cadre par opération.

(2) Détailler les articles conformément au plan de comptes appliqué par la commune ou l'établissement.

(3) A remplir uniquement en cas de reprise des résultats de l'exercice précédent, soit après le vote du compte administratif, soit en cas de reprise anticipée des résultats.

(4) Lorsque l'opération d'équipement constitue un chapitre faisant l'objet d'un vote, ces deux colonnes sont renseignées. Dans ce cas, le vote de l'assemblée porte uniquement sur les propositions nouvelles.

(5) Lorsque l'opération d'équipement est présentée pour information, seules ces deux colonnes sont renseignées.

III – VOTE DU BUDGET**DETAIL DES CHAPITRES D'OPERATION D'EQUIPEMENT****OPERATION D'EQUIPEMENT N°: 221 (1)
LIBELLE : PROG VOIRIE 2021****Pour information**

Art. (2)	Libellé (2)	Réalisations cumulées au 01/01/N	Restes à réaliser N-1 (3) (5)	Propositions nouvelles (4)	Vote (4)	Montant pour information (5)
DEPENSES		0,00	a 0,00	0,00	b 0,00	b 0,00
20	Immobilisations incorporelles	0,00	0,00	0,00	0,00	0,00
204	Subventions d'équipement versées	0,00	0,00	0,00	0,00	0,00
21	Immobilisations corporelles	0,00	0,00	0,00	0,00	0,00
22	Immobilisations reçues en affectation	0,00	0,00	0,00	0,00	0,00
23	Immobilisations en cours	0,00	0,00	0,00	0,00	0,00
2317	Immo. corporelles reçues mise à dispo.	0,00	0,00	0,00	0,00	0,00

RECETTES (répartition) (Pour information)		Restes à réaliser N-1 (3)	Recettes de l'exercice
TOTAL RECETTES AFFECTEES		c 0,00	d 0,00
13	Subventions d'investissement	0,00	0,00
16	Emprunts et dettes assimilées	0,00	0,00
20	Immobilisations incorporelles	0,00	0,00
204	Subventions d'équipement versées	0,00	0,00
21	Immobilisations corporelles	0,00	0,00
22	Immobilisations reçues en affectation	0,00	0,00
23	Immobilisations en cours	0,00	0,00

RESULTAT = (c + d) – (a + b)	0,00
Excédent de financement si positif	
Besoin de financement si négatif	

(1) Ouvrir un cadre par opération.

(2) Détailler les articles conformément au plan de comptes appliqué par la commune ou l'établissement.

(3) A remplir uniquement en cas de reprise des résultats de l'exercice précédent, soit après le vote du compte administratif, soit en cas de reprise anticipée des résultats.

(4) Lorsque l'opération d'équipement constitue un chapitre faisant l'objet d'un vote, ces deux colonnes sont renseignées. Dans ce cas, le vote de l'assemblée porte uniquement sur les propositions nouvelles.

(5) Lorsque l'opération d'équipement est présentée pour information, seules ces deux colonnes sont renseignées.

**III – VOTE DU BUDGET****DETAIL DES CHAPITRES D'OPERATION D'EQUIPEMENT**

OPERATION D'EQUIPEMENT N°: 24 (1)
LIBELLE : ACHAT MAT INFORMATIQUE ET MOBILIER

Pour vote

Art. (2)	Libellé (2)	Réalisations cumulées au 01/01/N	Restes à réaliser N-1 (3) (5)	Propositions nouvelles (4)	Vote (4)	Montant pour information (5)
DEPENSES		515 781,31	a 0,00	0,00	b 0,00	b 0,00
20	Immobilisations incorporelles	472 556,84	0,00	0,00	0,00	0,00
2051	Concessions, droits similaires	472 556,84	0,00	0,00	0,00	0,00
204	Subventions d'équipement versées	0,00	0,00	0,00	0,00	0,00
21	Immobilisations corporelles	43 224,47	0,00	0,00	0,00	0,00
2183	Matériel de bureau et informatique	42 187,32	0,00	0,00	0,00	0,00
2184	Mobilier	1 037,15	0,00	0,00	0,00	0,00
2188	Autres immobilisations corporelles	0,00	0,00	0,00	0,00	0,00
22	Immobilisations reçues en affectation	0,00	0,00	0,00	0,00	0,00
23	Immobilisations en cours	0,00	0,00	0,00	0,00	0,00

RECETTES (répartition) (Pour information)		Restes à réaliser N-1 (3)	Recettes de l'exercice
TOTAL RECETTES AFFECTEES		c 0,00	d 0,00
13	Subventions d'investissement	0,00	0,00
16	Emprunts et dettes assimilées	0,00	0,00
20	Immobilisations incorporelles	0,00	0,00
204	Subventions d'équipement versées	0,00	0,00
21	Immobilisations corporelles	0,00	0,00
22	Immobilisations reçues en affectation	0,00	0,00
23	Immobilisations en cours	0,00	0,00

RESULTAT = (c + d) – (a + b) Excédent de financement si positif Besoin de financement si négatif	0,00
---	-------------

(1) Ouvrir un cadre par opération.

(2) Détailler les articles conformément au plan de comptes appliqué par la commune ou l'établissement.

(3) A remplir uniquement en cas de reprise des résultats de l'exercice précédent, soit après le vote du compte administratif, soit en cas de reprise anticipée des résultats.

(4) Lorsque l'opération d'équipement constitue un chapitre faisant l'objet d'un vote, ces deux colonnes sont renseignées. Dans ce cas, le vote de l'assemblée porte uniquement sur les propositions nouvelles.

(5) Lorsque l'opération d'équipement est présentée pour information, seules ces deux colonnes sont renseignées.

III – VOTE DU BUDGET**DETAIL DES CHAPITRES D'OPERATION D'EQUIPEMENT****OPERATION D'EQUIPEMENT N°: 27 (1)
LIBELLE : MA ILLATS****Pour vote**

Art. (2)	Libellé (2)	Réalisations cumulées au 01/01/N	Restes à réaliser N-1 (3) (5)	Propositions nouvelles (4)	Vote (4)	Montant pour information (5)
DEPENSES		55 029,72	a 0,00	-400,00	b 0,00	b 0,00
20	Immobilisations incorporelles	0,00	0,00	0,00	0,00	0,00
204	Subventions d'équipement versées	0,00	0,00	0,00	0,00	0,00
21	Immobilisations corporelles	55 029,72	0,00	-400,00	0,00	0,00
21318	Autres bâtiments publics	8 644,39	0,00	0,00	0,00	0,00
2135	Installations générales, agencements	21 718,53	0,00	0,00	0,00	0,00
2184	Mobilier	0,00	0,00	0,00	0,00	0,00
2188	Autres immobilisations corporelles	24 666,80	0,00	-400,00	0,00	0,00
22	Immobilisations reçues en affectation	0,00	0,00	0,00	0,00	0,00
23	Immobilisations en cours	0,00	0,00	0,00	0,00	0,00

RECETTES (répartition) (Pour information)		Restes à réaliser N-1 (3)	Recettes de l'exercice
TOTAL RECETTES AFFECTEES		c 0,00	d 0,00
13	Subventions d'investissement	0,00	0,00
1318	Autres subventions d'équipement transf.	0,00	0,00
16	Emprunts et dettes assimilées	0,00	0,00
20	Immobilisations incorporelles	0,00	0,00
204	Subventions d'équipement versées	0,00	0,00
21	Immobilisations corporelles	0,00	0,00
22	Immobilisations reçues en affectation	0,00	0,00
23	Immobilisations en cours	0,00	0,00

RESULTAT = (c + d) – (a + b) Excédent de financement si positif Besoin de financement si négatif	0,00
---	-------------

(1) Ouvrir un cadre par opération.

(2) Détailler les articles conformément au plan de comptes appliqué par la commune ou l'établissement.

(3) A remplir uniquement en cas de reprise des résultats de l'exercice précédent, soit après le vote du compte administratif, soit en cas de reprise anticipée des résultats.

(4) Lorsque l'opération d'équipement constitue un chapitre faisant l'objet d'un vote, ces deux colonnes sont renseignées. Dans ce cas, le vote de l'assemblée porte uniquement sur les propositions nouvelles.

(5) Lorsque l'opération d'équipement est présentée pour information, seules ces deux colonnes sont renseignées.

III – VOTE DU BUDGET**DETAIL DES CHAPITRES D'OPERATION D'EQUIPEMEN****OPERATION D'EQUIPEMENT N°: 29 (1)
LIBELLE : SITE INTERNET CDC****Pour vote**

Art. (2)	Libellé (2)	Réalisations cumulées au 01/01/N	Restes à réaliser N-1 (3) (5)	Propositions nouvelles (4)	Vote (4)	Montant pour information (5)
DEPENSES		23 180,00	a 0,00	0,00	b 0,00	b 0,00
20	Immobilisations incorporelles	23 180,00	0,00	0,00	0,00	0,00
2051	Concessions, droits similaires	23 180,00	0,00	0,00	0,00	0,00
204	Subventions d'équipement versées	0,00	0,00	0,00	0,00	0,00
21	Immobilisations corporelles	0,00	0,00	0,00	0,00	0,00
22	Immobilisations reçues en affectation	0,00	0,00	0,00	0,00	0,00
23	Immobilisations en cours	0,00	0,00	0,00	0,00	0,00

RECETTES (répartition) (Pour information)		Restes à réaliser N-1 (3)	Recettes de l'exercice
TOTAL RECETTES AFFECTEES		c 0,00	d 0,00
13	Subventions d'investissement	0,00	0,00
16	Emprunts et dettes assimilées	0,00	0,00
20	Immobilisations incorporelles	0,00	0,00
204	Subventions d'équipement versées	0,00	0,00
21	Immobilisations corporelles	0,00	0,00
22	Immobilisations reçues en affectation	0,00	0,00
23	Immobilisations en cours	0,00	0,00

RESULTAT = (c + d) – (a + b)	0,00
Excédent de financement si positif	
Besoin de financement si négatif	

(1) Ouvrir un cadre par opération.

(2) Détailler les articles conformément au plan de comptes appliqué par la commune ou l'établissement.

(3) A remplir uniquement en cas de reprise des résultats de l'exercice précédent, soit après le vote du compte administratif, soit en cas de reprise anticipée des résultats.

(4) Lorsque l'opération d'équipement constitue un chapitre faisant l'objet d'un vote, ces deux colonnes sont renseignées. Dans ce cas, le vote de l'assemblée porte uniquement sur les propositions nouvelles.

(5) Lorsque l'opération d'équipement est présentée pour information, seules ces deux colonnes sont renseignées.

III – VOTE DU BUDGET**DETAIL DES CHAPITRES D'OPERATION D'EQUIPEMEN****OPERATION D'EQUIPEMENT N°: 37 (1)
LIBELLE : MA PORTETS****Pour vote**

Art. (2)	Libellé (2)	Réalisations cumulées au 01/01/N	Restes à réaliser N-1 (3) (5)	Propositions nouvelles (4)	Vote (4)	Montant pour information (5)
DEPENSES		10 371,60	a 0,00	2 301,00	b 0,00	b 0,00
20	Immobilisations incorporelles	0,00	0,00	0,00	0,00	0,00
204	Subventions d'équipement versées	0,00	0,00	0,00	0,00	0,00
21	Immobilisations corporelles	10 371,60	0,00	2 301,00	0,00	0,00
2121	Plantations d'arbres et d'arbustes	0,00	0,00	0,00	0,00	0,00
21318	Autres bâtiments publics	4 574,40	0,00	400,00	0,00	0,00
2188	Autres immobilisations corporelles	5 797,20	0,00	1 901,00	0,00	0,00
22	Immobilisations reçues en affectation	0,00	0,00	0,00	0,00	0,00
23	Immobilisations en cours	0,00	0,00	0,00	0,00	0,00

RECETTES (répartition) (Pour information)		Restes à réaliser N-1 (3)	Recettes de l'exercice
TOTAL RECETTES AFFECTEES		c 0,00	d 0,00
13	Subventions d'investissement	0,00	0,00
1318	Autres subventions d'équipement transf.	0,00	0,00
16	Emprunts et dettes assimilées	0,00	0,00
20	Immobilisations incorporelles	0,00	0,00
204	Subventions d'équipement versées	0,00	0,00
21	Immobilisations corporelles	0,00	0,00
22	Immobilisations reçues en affectation	0,00	0,00
23	Immobilisations en cours	0,00	0,00

RESULTAT = (c + d) – (a + b) Excédent de financement si positif Besoin de financement si négatif	0,00
---	-------------

(1) Ouvrir un cadre par opération.

(2) Détailler les articles conformément au plan de comptes appliqué par la commune ou l'établissement.

(3) A remplir uniquement en cas de reprise des résultats de l'exercice précédent, soit après le vote du compte administratif, soit en cas de reprise anticipée des résultats.

(4) Lorsque l'opération d'équipement constitue un chapitre faisant l'objet d'un vote, ces deux colonnes sont renseignées. Dans ce cas, le vote de l'assemblée porte uniquement sur les propositions nouvelles.

(5) Lorsque l'opération d'équipement est présentée pour information, seules ces deux colonnes sont renseignées.

III – VOTE DU BUDGET**DETAIL DES CHAPITRES D'OPERATION D'EQUIPEMENT****OPERATION D'EQUIPEMENT N°: 39 (1)
LIBELLE : AQUISITION MATS SERVICE ENFANCE JEUNESSE****Pour vote**

Art. (2)	Libellé (2)	Réalisations cumulées au 01/01/N	Restes à réaliser N-1 (3) (5)	Propositions nouvelles (4)	Vote (4)	Montant pour information (5)
DEPENSES		51 789,06	a 0,00	0,00	b 0,00	b 0,00
20	Immobilisations incorporelles	17 978,40	0,00	0,00	0,00	0,00
2051	Concessions, droits similaires	17 978,40	0,00	0,00	0,00	0,00
204	Subventions d'équipement versées	0,00	0,00	0,00	0,00	0,00
21	Immobilisations corporelles	33 810,66	0,00	0,00	0,00	0,00
2183	Matériel de bureau et informatique	8 748,00	0,00	0,00	0,00	0,00
2184	Mobilier	3 715,50	0,00	0,00	0,00	0,00
2188	Autres immobilisations corporelles	21 347,16	0,00	0,00	0,00	0,00
22	Immobilisations reçues en affectation	0,00	0,00	0,00	0,00	0,00
23	Immobilisations en cours	0,00	0,00	0,00	0,00	0,00

RECETTES (répartition) (Pour information)		Restes à réaliser N-1 (3)	Recettes de l'exercice
TOTAL RECETTES AFFECTEES		c 0,00	d 0,00
13	Subventions d'investissement	0,00	0,00
16	Emprunts et dettes assimilées	0,00	0,00
20	Immobilisations incorporelles	0,00	0,00
204	Subventions d'équipement versées	0,00	0,00
21	Immobilisations corporelles	0,00	0,00
22	Immobilisations reçues en affectation	0,00	0,00
23	Immobilisations en cours	0,00	0,00

RESULTAT = (c + d) – (a + b)	0,00
Excédent de financement si positif	
Besoin de financement si négatif	

(1) Ouvrir un cadre par opération.

(2) Détailler les articles conformément au plan de comptes appliqué par la commune ou l'établissement.

(3) A remplir uniquement en cas de reprise des résultats de l'exercice précédent, soit après le vote du compte administratif, soit en cas de reprise anticipée des résultats.

(4) Lorsque l'opération d'équipement constitue un chapitre faisant l'objet d'un vote, ces deux colonnes sont renseignées. Dans ce cas, le vote de l'assemblée porte uniquement sur les propositions nouvelles.

(5) Lorsque l'opération d'équipement est présentée pour information, seules ces deux colonnes sont renseignées.

III – VOTE DU BUDGET**DETAIL DES CHAPITRES D'OPERATION D'EQUIPEMEN****OPERATION D'EQUIPEMENT N°: 41 (1)
LIBELLE : MA PREIGNAC****Pour vote**

Art. (2)	Libellé (2)	Réalisations cumulées au 01/01/N	Restes à réaliser N-1 (3) (5)	Propositions nouvelles (4)	Vote (4)	Montant pour information (5)
DEPENSES		5 901,60	a 0,00	0,00	b 0,00	b 0,00
20	Immobilisations incorporelles	0,00	0,00	0,00	0,00	0,00
204	Subventions d'équipement versées	0,00	0,00	0,00	0,00	0,00
21	Immobilisations corporelles	5 901,60	0,00	0,00	0,00	0,00
21318	Autres bâtiments publics	0,00	0,00	0,00	0,00	0,00
2188	Autres immobilisations corporelles	5 901,60	0,00	0,00	0,00	0,00
22	Immobilisations reçues en affectation	0,00	0,00	0,00	0,00	0,00
23	Immobilisations en cours	0,00	0,00	0,00	0,00	0,00

RECETTES (répartition) (Pour information)		Restes à réaliser N-1 (3)	Recettes de l'exercice
TOTAL RECETTES AFFECTEES		c 0,00	d 0,00
13	Subventions d'investissement	0,00	0,00
1318	Autres subventions d'équipement transf.	0,00	0,00
16	Emprunts et dettes assimilées	0,00	0,00
20	Immobilisations incorporelles	0,00	0,00
204	Subventions d'équipement versées	0,00	0,00
21	Immobilisations corporelles	0,00	0,00
22	Immobilisations reçues en affectation	0,00	0,00
23	Immobilisations en cours	0,00	0,00

RESULTAT = (c + d) – (a + b) Excédent de financement si positif Besoin de financement si négatif	0,00
---	-------------

(1) Ouvrir un cadre par opération.

(2) Détailler les articles conformément au plan de comptes appliqué par la commune ou l'établissement.

(3) A remplir uniquement en cas de reprise des résultats de l'exercice précédent, soit après le vote du compte administratif, soit en cas de reprise anticipée des résultats.

(4) Lorsque l'opération d'équipement constitue un chapitre faisant l'objet d'un vote, ces deux colonnes sont renseignées. Dans ce cas, le vote de l'assemblée porte uniquement sur les propositions nouvelles.

(5) Lorsque l'opération d'équipement est présentée pour information, seules ces deux colonnes sont renseignées.

III – VOTE DU BUDGET**DETAIL DES CHAPITRES D'OPERATION D'EQUIPEMEN**
OPERATION D'EQUIPEMENT N°: 46 (1)
LIBELLE : CRECHE CROQUE LUNE
Pour vote

Art. (2)	Libellé (2)	Réalisations cumulées au 01/01/N	Restes à réaliser N-1 (3) (5)	Propositions nouvelles (4)	Vote (4)	Montant pour information (5)
DEPENSES		10 191,30	a 0,00	0,00	b 0,00	b 0,00
20	Immobilisations incorporelles	0,00	0,00	0,00	0,00	0,00
204	Subventions d'équipement versées	0,00	0,00	0,00	0,00	0,00
21	Immobilisations corporelles	10 191,30	0,00	0,00	0,00	0,00
2135	Installations générales, agencements	9 784,80	0,00	0,00	0,00	0,00
2188	Autres immobilisations corporelles	406,50	0,00	0,00	0,00	0,00
22	Immobilisations reçues en affectation	0,00	0,00	0,00	0,00	0,00
23	Immobilisations en cours	0,00	0,00	0,00	0,00	0,00

RECETTES (répartition) (Pour information)		Restes à réaliser N-1 (3)	Recettes de l'exercice
TOTAL RECETTES AFFECTEES		c 0,00	d 0,00
13	Subventions d'investissement	0,00	0,00
16	Emprunts et dettes assimilées	0,00	0,00
20	Immobilisations incorporelles	0,00	0,00
204	Subventions d'équipement versées	0,00	0,00
21	Immobilisations corporelles	0,00	0,00
22	Immobilisations reçues en affectation	0,00	0,00
23	Immobilisations en cours	0,00	0,00

RESULTAT = (c + d) – (a + b) Excédent de financement si positif Besoin de financement si négatif	0,00
---	-------------

(1) Ouvrir un cadre par opération.

(2) Détailler les articles conformément au plan de comptes appliqué par la commune ou l'établissement.

(3) A remplir uniquement en cas de reprise des résultats de l'exercice précédent, soit après le vote du compte administratif, soit en cas de reprise anticipée des résultats.

(4) Lorsque l'opération d'équipement constitue un chapitre faisant l'objet d'un vote, ces deux colonnes sont renseignées. Dans ce cas, le vote de l'assemblée porte uniquement sur les propositions nouvelles.

(5) Lorsque l'opération d'équipement est présentée pour information, seules ces deux colonnes sont renseignées.

III – VOTE DU BUDGET**DETAIL DES CHAPITRES D'OPERATION D'EQUIPEMENT****OPERATION D'EQUIPEMENT N°: 50 (1)
LIBELLE : ACHAT MATERIELS ET EQUIPEMENTS****Pour vote**

Art. (2)	Libellé (2)	Réalisations cumulées au 01/01/N	Restes à réaliser N-1 (3) (5)	Propositions nouvelles (4)	Vote (4)	Montant pour information (5)
DEPENSES		258 091,61	a 0,00	0,00	b 0,00	b 0,00
20	Immobilisations incorporelles	0,00	0,00	0,00	0,00	0,00
204	Subventions d'équipement versées	0,00	0,00	0,00	0,00	0,00
21	Immobilisations corporelles	258 091,61	0,00	0,00	0,00	0,00
2181	Installat° générales, agencements	4 440,00	0,00	0,00	0,00	0,00
2184	Mobilier	50 591,36	0,00	0,00	0,00	0,00
2188	Autres immobilisations corporelles	203 060,25	0,00	0,00	0,00	0,00
22	Immobilisations reçues en affectation	0,00	0,00	0,00	0,00	0,00
23	Immobilisations en cours	0,00	0,00	0,00	0,00	0,00

RECETTES (répartition) (Pour information)		Restes à réaliser N-1 (3)	Recettes de l'exercice
TOTAL RECETTES AFFECTEES		c 0,00	d 0,00
13	Subventions d'investissement	0,00	0,00
16	Emprunts et dettes assimilées	0,00	0,00
20	Immobilisations incorporelles	0,00	0,00
204	Subventions d'équipement versées	0,00	0,00
21	Immobilisations corporelles	0,00	0,00
22	Immobilisations reçues en affectation	0,00	0,00
23	Immobilisations en cours	0,00	0,00

RESULTAT = (c + d) – (a + b) Excédent de financement si positif Besoin de financement si négatif	0,00
---	-------------

(1) Ouvrir un cadre par opération.

(2) Détailler les articles conformément au plan de comptes appliqué par la commune ou l'établissement.

(3) A remplir uniquement en cas de reprise des résultats de l'exercice précédent, soit après le vote du compte administratif, soit en cas de reprise anticipée des résultats.

(4) Lorsque l'opération d'équipement constitue un chapitre faisant l'objet d'un vote, ces deux colonnes sont renseignées. Dans ce cas, le vote de l'assemblée porte uniquement sur les propositions nouvelles.

(5) Lorsque l'opération d'équipement est présentée pour information, seules ces deux colonnes sont renseignées.

III – VOTE DU BUDGET**DETAIL DES CHAPITRES D'OPERATION D'EQUIPEMENT****OPERATION D'EQUIPEMENT N°: 51 (1)
LIBELLE : MEDIATHEQUE - SIEGE CDC****Pour vote**

Art. (2)	Libellé (2)	Réalisations cumulées au 01/01/N	Restes à réaliser N-1 (3) (5)	Propositions nouvelles (4)	Vote (4)	Montant pour information (5)
DEPENSES		55 835,24	a 0,00	0,00	b 0,00	b 0,00
20	Immobilisations incorporelles	7 110,00	0,00	0,00	0,00	0,00
2031	Frais d'études	7 110,00	0,00	0,00	0,00	0,00
204	Subventions d'équipement versées	0,00	0,00	0,00	0,00	0,00
21	Immobilisations corporelles	46 805,24	0,00	0,00	0,00	0,00
2128	Autres agencements et aménagements	23 652,00	0,00	0,00	0,00	0,00
21318	Autres bâtiments publics	6 678,89	0,00	0,00	0,00	0,00
2135	Installations générales, agencements	1 888,76	0,00	0,00	0,00	0,00
21533	Réseaux câblés	3 381,43	0,00	0,00	0,00	0,00
2184	Mobilier	6 647,16	0,00	0,00	0,00	0,00
2188	Autres immobilisations corporelles	4 557,00	0,00	0,00	0,00	0,00
22	Immobilisations reçues en affectation	0,00	0,00	0,00	0,00	0,00
23	Immobilisations en cours	1 920,00	0,00	0,00	0,00	0,00
2313	Constructions	1 920,00	0,00	0,00	0,00	0,00

RECETTES (répartition) (Pour information)		Restes à réaliser N-1 (3)	Recettes de l'exercice
TOTAL RECETTES AFFECTEES		c 0,00	d 0,00
13	Subventions d'investissement	0,00	0,00
16	Emprunts et dettes assimilées	0,00	0,00
20	Immobilisations incorporelles	0,00	0,00
204	Subventions d'équipement versées	0,00	0,00
21	Immobilisations corporelles	0,00	0,00
22	Immobilisations reçues en affectation	0,00	0,00
23	Immobilisations en cours	0,00	0,00

RESULTAT = (c + d) – (a + b)	0,00
Excédent de financement si positif	
Besoin de financement si négatif	

(1) Ouvrir un cadre par opération.

(2) Détailler les articles conformément au plan de comptes appliqué par la commune ou l'établissement.

(3) A remplir uniquement en cas de reprise des résultats de l'exercice précédent, soit après le vote du compte administratif, soit en cas de reprise anticipée des résultats.

(4) Lorsque l'opération d'équipement constitue un chapitre faisant l'objet d'un vote, ces deux colonnes sont renseignées. Dans ce cas, le vote de l'assemblée porte uniquement sur les propositions nouvelles.

(5) Lorsque l'opération d'équipement est présentée pour information, seules ces deux colonnes sont renseignées.

III – VOTE DU BUDGET**DETAIL DES CHAPITRES D'OPERATION D'EQUIPEMEN****OPERATION D'EQUIPEMENT N°: 52 (1)
LIBELLE : ANNEXE SIEGE CDC GARE PODENSAC****Pour vote**

Art. (2)	Libellé (2)	Réalisations cumulées au 01/01/N	Restes à réaliser N-1 (3) (5)	Propositions nouvelles (4)	Vote (4)	Montant pour information (5)
DEPENSES		6 843,88	a 0,00	0,00	b 0,00	b 0,00
20	Immobilisations incorporelles	0,00	0,00	0,00	0,00	0,00
204	Subventions d'équipement versées	0,00	0,00	0,00	0,00	0,00
21	Immobilisations corporelles	6 843,88	0,00	0,00	0,00	0,00
2135	Installations générales, agencements	835,20	0,00	0,00	0,00	0,00
2184	Mobilier	6 008,68	0,00	0,00	0,00	0,00
22	Immobilisations reçues en affectation	0,00	0,00	0,00	0,00	0,00
23	Immobilisations en cours	0,00	0,00	0,00	0,00	0,00

RECETTES (répartition) (Pour information)		Restes à réaliser N-1 (3)	Recettes de l'exercice
TOTAL RECETTES AFFECTEES		c 0,00	d 0,00
13	Subventions d'investissement	0,00	0,00
16	Emprunts et dettes assimilées	0,00	0,00
20	Immobilisations incorporelles	0,00	0,00
204	Subventions d'équipement versées	0,00	0,00
21	Immobilisations corporelles	0,00	0,00
22	Immobilisations reçues en affectation	0,00	0,00
23	Immobilisations en cours	0,00	0,00

RESULTAT = (c + d) – (a + b) Excédent de financement si positif Besoin de financement si négatif	0,00
---	-------------

(1) Ouvrir un cadre par opération.

(2) Détailler les articles conformément au plan de comptes appliqué par la commune ou l'établissement.

(3) A remplir uniquement en cas de reprise des résultats de l'exercice précédent, soit après le vote du compte administratif, soit en cas de reprise anticipée des résultats.

(4) Lorsque l'opération d'équipement constitue un chapitre faisant l'objet d'un vote, ces deux colonnes sont renseignées. Dans ce cas, le vote de l'assemblée porte uniquement sur les propositions nouvelles.

(5) Lorsque l'opération d'équipement est présentée pour information, seules ces deux colonnes sont renseignées.

III – VOTE DU BUDGET**DETAIL DES CHAPITRES D'OPERATION D'EQUIPEMENT**

OPERATION D'EQUIPEMENT N°: 53 (1)
LIBELLE : ANNEXE SIEGE CDC ROUTE DE BRANNE

Pour vote

Art. (2)	Libellé (2)	Réalisations cumulées au 01/01/N	Restes à réaliser N-1 (3) (5)	Propositions nouvelles (4)	Vote (4)	Montant pour information (5)
DEPENSES		3 316,04	a 0,00	0,00	b 0,00	b 0,00
20	Immobilisations incorporelles	0,00	0,00	0,00	0,00	0,00
204	Subventions d'équipement versées	0,00	0,00	0,00	0,00	0,00
21	Immobilisations corporelles	3 316,04	0,00	0,00	0,00	0,00
2135	Installations générales, agencements	877,73	0,00	0,00	0,00	0,00
2184	Mobilier	2 438,31	0,00	0,00	0,00	0,00
22	Immobilisations reçues en affectation	0,00	0,00	0,00	0,00	0,00
23	Immobilisations en cours	0,00	0,00	0,00	0,00	0,00

RECETTES (répartition) (Pour information)		Restes à réaliser N-1 (3)	Recettes de l'exercice
TOTAL RECETTES AFFECTEES		c 0,00	d 0,00
13	Subventions d'investissement	0,00	0,00
16	Emprunts et dettes assimilées	0,00	0,00
20	Immobilisations incorporelles	0,00	0,00
204	Subventions d'équipement versées	0,00	0,00
21	Immobilisations corporelles	0,00	0,00
22	Immobilisations reçues en affectation	0,00	0,00
23	Immobilisations en cours	0,00	0,00

RESULTAT = (c + d) – (a + b) Excédent de financement si positif Besoin de financement si négatif	0,00
---	-------------

(1) Ouvrir un cadre par opération.

(2) Détailler les articles conformément au plan de comptes appliqué par la commune ou l'établissement.

(3) A remplir uniquement en cas de reprise des résultats de l'exercice précédent, soit après le vote du compte administratif, soit en cas de reprise anticipée des résultats.

(4) Lorsque l'opération d'équipement constitue un chapitre faisant l'objet d'un vote, ces deux colonnes sont renseignées. Dans ce cas, le vote de l'assemblée porte uniquement sur les propositions nouvelles.

(5) Lorsque l'opération d'équipement est présentée pour information, seules ces deux colonnes sont renseignées.

III – VOTE DU BUDGET**DETAIL DES CHAPITRES D'OPERATION D'EQUIPEMEN****OPERATION D'EQUIPEMENT N°: 54 (1)
LIBELLE : RESEAU LECTURE PUBLIQUE****Pour vote**

Art. (2)	Libellé (2)	Réalisations cumulées au 01/01/N	Restes à réaliser N-1 (3) (5)	Propositions nouvelles (4)	Vote (4)	Montant pour information (5)
DEPENSES		18 125,03	a 0,00	0,00	b 0,00	b 0,00
20	Immobilisations incorporelles	0,00	0,00	0,00	0,00	0,00
204	Subventions d'équipement versées	0,00	0,00	0,00	0,00	0,00
21	Immobilisations corporelles	18 125,03	0,00	0,00	0,00	0,00
2183	Matériel de bureau et informatique	0,00	0,00	0,00	0,00	0,00
2184	Mobilier	11 492,24	0,00	0,00	0,00	0,00
2188	Autres immobilisations corporelles	6 632,79	0,00	0,00	0,00	0,00
22	Immobilisations reçues en affectation	0,00	0,00	0,00	0,00	0,00
23	Immobilisations en cours	0,00	0,00	0,00	0,00	0,00

RECETTES (répartition) (Pour information)		Restes à réaliser N-1 (3)	Recettes de l'exercice
TOTAL RECETTES AFFECTEES		c 0,00	d 0,00
13	Subventions d'investissement	0,00	0,00
1313	Subv. transf. Départements	0,00	0,00
16	Emprunts et dettes assimilées	0,00	0,00
20	Immobilisations incorporelles	0,00	0,00
204	Subventions d'équipement versées	0,00	0,00
21	Immobilisations corporelles	0,00	0,00
22	Immobilisations reçues en affectation	0,00	0,00
23	Immobilisations en cours	0,00	0,00

RESULTAT = (c + d) – (a + b) Excédent de financement si positif Besoin de financement si négatif	0,00
---	-------------

(1) Ouvrir un cadre par opération.

(2) Détailler les articles conformément au plan de comptes appliqué par la commune ou l'établissement.

(3) A remplir uniquement en cas de reprise des résultats de l'exercice précédent, soit après le vote du compte administratif, soit en cas de reprise anticipée des résultats.

(4) Lorsque l'opération d'équipement constitue un chapitre faisant l'objet d'un vote, ces deux colonnes sont renseignées. Dans ce cas, le vote de l'assemblée porte uniquement sur les propositions nouvelles.

(5) Lorsque l'opération d'équipement est présentée pour information, seules ces deux colonnes sont renseignées.

III – VOTE DU BUDGET**DETAIL DES CHAPITRES D'OPERATION D'EQUIPEMEN****OPERATION D'EQUIPEMENT N°: 55 (1)
LIBELLE : BATIMENT 15 COURS XAVIER MOREAU PODENSAC****Pour vote**

Art. (2)	Libellé (2)	Réalisations cumulées au 01/01/N	Restes à réaliser N-1 (3) (5)	Propositions nouvelles (4)	Vote (4)	Montant pour information (5)
DEPENSES		81 228,22	a 0,00	0,00	b 0,00	b 0,00
20	Immobilisations incorporelles	0,00	0,00	0,00	0,00	0,00
204	Subventions d'équipement versées	0,00	0,00	0,00	0,00	0,00
21	Immobilisations corporelles	49 851,82	0,00	0,00	0,00	0,00
2111	Terrains nus	49 851,82	0,00	0,00	0,00	0,00
22	Immobilisations reçues en affectation	0,00	0,00	0,00	0,00	0,00
23	Immobilisations en cours	31 376,40	0,00	0,00	0,00	0,00
2313	Constructions	31 376,40	0,00	0,00	0,00	0,00

RECETTES (répartition) (Pour information)		Restes à réaliser N-1 (3)	Recettes de l'exercice
TOTAL RECETTES AFFECTEES		c 0,00	d 0,00
13	Subventions d'investissement	0,00	0,00
16	Emprunts et dettes assimilées	0,00	0,00
20	Immobilisations incorporelles	0,00	0,00
204	Subventions d'équipement versées	0,00	0,00
21	Immobilisations corporelles	0,00	0,00
22	Immobilisations reçues en affectation	0,00	0,00
23	Immobilisations en cours	0,00	0,00

RESULTAT = (c + d) – (a + b) Excédent de financement si positif Besoin de financement si négatif	0,00
---	-------------

(1) Ouvrir un cadre par opération.

(2) Détailler les articles conformément au plan de comptes appliqué par la commune ou l'établissement.

(3) A remplir uniquement en cas de reprise des résultats de l'exercice précédent, soit après le vote du compte administratif, soit en cas de reprise anticipée des résultats.

(4) Lorsque l'opération d'équipement constitue un chapitre faisant l'objet d'un vote, ces deux colonnes sont renseignées. Dans ce cas, le vote de l'assemblée porte uniquement sur les propositions nouvelles.

(5) Lorsque l'opération d'équipement est présentée pour information, seules ces deux colonnes sont renseignées.

III – VOTE DU BUDGET**DETAIL DES CHAPITRES D'OPERATION D'EQUIPEMENT****OPERATION D'EQUIPEMENT N°: 56 (1)
LIBELLE : ANNEXE SIEGE TRESORERIE PODENSAC****Pour vote**

Art. (2)	Libellé (2)	Réalisations cumulées au 01/01/N	Restes à réaliser N-1 (3) (5)	Propositions nouvelles (4)	Vote (4)	Montant pour information (5)
DEPENSES		35 078,02	a 0,00	0,00	b 0,00	b 0,00
20	Immobilisations incorporelles	1 056,00	0,00	0,00	0,00	0,00
2051	Concessions, droits similaires	1 056,00	0,00	0,00	0,00	0,00
204	Subventions d'équipement versées	0,00	0,00	0,00	0,00	0,00
21	Immobilisations corporelles	34 022,02	0,00	0,00	0,00	0,00
2135	Installations générales, agencements	5 435,74	0,00	0,00	0,00	0,00
2183	Matériel de bureau et informatique	6 783,60	0,00	0,00	0,00	0,00
2184	Mobilier	19 992,39	0,00	0,00	0,00	0,00
2188	Autres immobilisations corporelles	1 810,29	0,00	0,00	0,00	0,00
22	Immobilisations reçues en affectation	0,00	0,00	0,00	0,00	0,00
23	Immobilisations en cours	0,00	0,00	0,00	0,00	0,00

RECETTES (répartition) (Pour information)		Restes à réaliser N-1 (3)	Recettes de l'exercice
TOTAL RECETTES AFFECTEES		c 0,00	d 0,00
13	Subventions d'investissement	0,00	0,00
16	Emprunts et dettes assimilées	0,00	0,00
20	Immobilisations incorporelles	0,00	0,00
204	Subventions d'équipement versées	0,00	0,00
21	Immobilisations corporelles	0,00	0,00
22	Immobilisations reçues en affectation	0,00	0,00
23	Immobilisations en cours	0,00	0,00

RESULTAT = (c + d) – (a + b)	0,00
Excédent de financement si positif	
Besoin de financement si négatif	

(1) Ouvrir un cadre par opération.

(2) Détailler les articles conformément au plan de comptes appliqué par la commune ou l'établissement.

(3) A remplir uniquement en cas de reprise des résultats de l'exercice précédent, soit après le vote du compte administratif, soit en cas de reprise anticipée des résultats.

(4) Lorsque l'opération d'équipement constitue un chapitre faisant l'objet d'un vote, ces deux colonnes sont renseignées. Dans ce cas, le vote de l'assemblée porte uniquement sur les propositions nouvelles.

(5) Lorsque l'opération d'équipement est présentée pour information, seules ces deux colonnes sont renseignées.

**III – VOTE DU BUDGET****DETAIL DES CHAPITRES D'OPERATION D'EQUIPEMENT**

OPERATION D'EQUIPEMENT N°: 58 (1)
LIBELLE : MA de CERONS

Pour vote

Art. (2)	Libellé (2)	Réalisations cumulées au 01/01/N	Restes à réaliser N-1 (3) (5)	Propositions nouvelles (4)	Vote (4)	Montant pour information (5)
DEPENSES		75 930,48	a 0,00	0,00	b 0,00	b 0,00
20	Immobilisations incorporelles	23 772,00	0,00	0,00	0,00	0,00
2031	Frais d'études	22 800,00	0,00	0,00	0,00	0,00
2033	Frais d'insertion	972,00	0,00	0,00	0,00	0,00
204	Subventions d'équipement versées	0,00	0,00	0,00	0,00	0,00
21	Immobilisations corporelles	1 432,48	0,00	0,00	0,00	0,00
2111	Terrains nus	1 432,48	0,00	0,00	0,00	0,00
22	Immobilisations reçues en affectation	0,00	0,00	0,00	0,00	0,00
23	Immobilisations en cours	50 726,00	0,00	0,00	0,00	0,00
2313	Constructions	50 726,00	0,00	0,00	0,00	0,00

RECETTES (répartition) (Pour information)		Restes à réaliser N-1 (3)	Recettes de l'exercice
TOTAL RECETTES AFFECTEES		c 0,00	d 0,00
13	Subventions d'investissement	0,00	0,00
1312	Subv. transf. Régions	0,00	0,00
16	Emprunts et dettes assimilées	0,00	0,00
20	Immobilisations incorporelles	0,00	0,00
204	Subventions d'équipement versées	0,00	0,00
21	Immobilisations corporelles	0,00	0,00
22	Immobilisations reçues en affectation	0,00	0,00
23	Immobilisations en cours	0,00	0,00

RESULTAT = (c + d) – (a + b) Excédent de financement si positif Besoin de financement si négatif	0,00
---	-------------

(1) Ouvrir un cadre par opération.

(2) Détailler les articles conformément au plan de comptes appliqué par la commune ou l'établissement.

(3) A remplir uniquement en cas de reprise des résultats de l'exercice précédent, soit après le vote du compte administratif, soit en cas de reprise anticipée des résultats.

(4) Lorsque l'opération d'équipement constitue un chapitre faisant l'objet d'un vote, ces deux colonnes sont renseignées. Dans ce cas, le vote de l'assemblée porte uniquement sur les propositions nouvelles.

(5) Lorsque l'opération d'équipement est présentée pour information, seules ces deux colonnes sont renseignées.

III – VOTE DU BUDGET**DETAIL DES CHAPITRES D'OPERATION D'EQUIPEMENT****OPERATION D'EQUIPEMENT N°: 59 (1)
LIBELLE : REHAB BIBLIOTHEQUES RLP****Pour vote**

Art. (2)	Libellé (2)	Réalisations cumulées au 01/01/N	Restes à réaliser N-1 (3) (5)	Propositions nouvelles (4)	Vote (4)	Montant pour information (5)
DEPENSES		30 629,37	a 0,00	0,00	b 0,00	b 0,00
20	Immobilisations incorporelles	3 720,00	0,00	0,00	0,00	0,00
2031	Frais d'études	3 720,00	0,00	0,00	0,00	0,00
204	Subventions d'équipement versées	0,00	0,00	0,00	0,00	0,00
21	Immobilisations corporelles	26 909,37	0,00	0,00	0,00	0,00
21538	Autres réseaux	7 591,75	0,00	0,00	0,00	0,00
2183	Matériel de bureau et informatique	0,00	0,00	0,00	0,00	0,00
2184	Mobilier	17 422,05	0,00	0,00	0,00	0,00
2188	Autres immobilisations corporelles	1 895,57	0,00	0,00	0,00	0,00
22	Immobilisations reçues en affectation	0,00	0,00	0,00	0,00	0,00
23	Immobilisations en cours	0,00	0,00	0,00	0,00	0,00

RECETTES (répartition) (Pour information)		Restes à réaliser N-1 (3)	Recettes de l'exercice
TOTAL RECETTES AFFECTEES		c 0,00	d 0,00
13	Subventions d'investissement	0,00	0,00
16	Emprunts et dettes assimilées	0,00	0,00
20	Immobilisations incorporelles	0,00	0,00
204	Subventions d'équipement versées	0,00	0,00
21	Immobilisations corporelles	0,00	0,00
22	Immobilisations reçues en affectation	0,00	0,00
23	Immobilisations en cours	0,00	0,00

RESULTAT = (c + d) – (a + b)	0,00
Excédent de financement si positif	
Besoin de financement si négatif	

(1) Ouvrir un cadre par opération.

(2) Détailler les articles conformément au plan de comptes appliqué par la commune ou l'établissement.

(3) A remplir uniquement en cas de reprise des résultats de l'exercice précédent, soit après le vote du compte administratif, soit en cas de reprise anticipée des résultats.

(4) Lorsque l'opération d'équipement constitue un chapitre faisant l'objet d'un vote, ces deux colonnes sont renseignées. Dans ce cas, le vote de l'assemblée porte uniquement sur les propositions nouvelles.

(5) Lorsque l'opération d'équipement est présentée pour information, seules ces deux colonnes sont renseignées.

III – VOTE DU BUDGET**DETAIL DES CHAPITRES D'OPERATION D'EQUIPEMEN****OPERATION D'EQUIPEMENT N°: 61 (1)
LIBELLE : MATERIELS SERVICE TECHNIQUE****Pour vote**

Art. (2)	Libellé (2)	Réalisations cumulées au 01/01/N	Restes à réaliser N-1 (3) (5)	Propositions nouvelles (4)	Vote (4)	Montant pour information (5)
DEPENSES		6 040,38	a 0,00	0,00	b 0,00	b 0,00
20	Immobilisations incorporelles	0,00	0,00	0,00	0,00	0,00
204	Subventions d'équipement versées	0,00	0,00	0,00	0,00	0,00
21	Immobilisations corporelles	6 040,38	0,00	0,00	0,00	0,00
2158	Autres inst.,matériel,outil. techniques	6 040,38	0,00	0,00	0,00	0,00
22	Immobilisations reçues en affectation	0,00	0,00	0,00	0,00	0,00
23	Immobilisations en cours	0,00	0,00	0,00	0,00	0,00

RECETTES (répartition) (Pour information)		Restes à réaliser N-1 (3)	Recettes de l'exercice
TOTAL RECETTES AFFECTEES		c 0,00	d 0,00
13	Subventions d'investissement	0,00	0,00
16	Emprunts et dettes assimilées	0,00	0,00
20	Immobilisations incorporelles	0,00	0,00
204	Subventions d'équipement versées	0,00	0,00
21	Immobilisations corporelles	0,00	0,00
22	Immobilisations reçues en affectation	0,00	0,00
23	Immobilisations en cours	0,00	0,00

RESULTAT = (c + d) – (a + b)	0,00
Excédent de financement si positif	
Besoin de financement si négatif	

(1) Ouvrir un cadre par opération.

(2) Détailler les articles conformément au plan de comptes appliqué par la commune ou l'établissement.

(3) A remplir uniquement en cas de reprise des résultats de l'exercice précédent, soit après le vote du compte administratif, soit en cas de reprise anticipée des résultats.

(4) Lorsque l'opération d'équipement constitue un chapitre faisant l'objet d'un vote, ces deux colonnes sont renseignées. Dans ce cas, le vote de l'assemblée porte uniquement sur les propositions nouvelles.

(5) Lorsque l'opération d'équipement est présentée pour information, seules ces deux colonnes sont renseignées.

III – VOTE DU BUDGET**DETAIL DES CHAPITRES D'OPERATION D'EQUIPEMEN****OPERATION D'EQUIPEMENT N°: 63 (1)
LIBELLE : MA DE CADILLAC****Pour vote**

Art. (2)	Libellé (2)	Réalisations cumulées au 01/01/N	Restes à réaliser N-1 (3) (5)	Propositions nouvelles (4)	Vote (4)	Montant pour information (5)
DEPENSES		11 902,70	a 0,00	5 265,00	b 0,00	b 0,00
20	Immobilisations incorporelles	0,00	0,00	0,00	0,00	0,00
204	Subventions d'équipement versées	0,00	0,00	0,00	0,00	0,00
21	Immobilisations corporelles	11 902,70	0,00	5 265,00	0,00	0,00
2184	Mobilier	10 180,84	0,00	1 215,00	0,00	0,00
2188	Autres immobilisations corporelles	1 721,86	0,00	4 050,00	0,00	0,00
22	Immobilisations reçues en affectation	0,00	0,00	0,00	0,00	0,00
23	Immobilisations en cours	0,00	0,00	0,00	0,00	0,00

RECETTES (répartition) (Pour information)		Restes à réaliser N-1 (3)	Recettes de l'exercice
TOTAL RECETTES AFFECTEES		c 0,00	d 0,00
13	Subventions d'investissement	0,00	0,00
1318	Autres subventions d'équipement transf.	0,00	0,00
16	Emprunts et dettes assimilées	0,00	0,00
20	Immobilisations incorporelles	0,00	0,00
204	Subventions d'équipement versées	0,00	0,00
21	Immobilisations corporelles	0,00	0,00
22	Immobilisations reçues en affectation	0,00	0,00
23	Immobilisations en cours	0,00	0,00

RESULTAT = (c + d) – (a + b)	0,00
Excédent de financement si positif	
Besoin de financement si négatif	

(1) Ouvrir un cadre par opération.

(2) Détailler les articles conformément au plan de comptes appliqué par la commune ou l'établissement.

(3) A remplir uniquement en cas de reprise des résultats de l'exercice précédent, soit après le vote du compte administratif, soit en cas de reprise anticipée des résultats.

(4) Lorsque l'opération d'équipement constitue un chapitre faisant l'objet d'un vote, ces deux colonnes sont renseignées. Dans ce cas, le vote de l'assemblée porte uniquement sur les propositions nouvelles.

(5) Lorsque l'opération d'équipement est présentée pour information, seules ces deux colonnes sont renseignées.

III – VOTE DU BUDGET**DETAIL DES CHAPITRES D'OPERATION D'EQUIPEMEN****OPERATION D'EQUIPEMENT N°: 64 (1)
LIBELLE : ACQUISITION FONCIERE****Pour vote**

Art. (2)	Libellé (2)	Réalisations cumulées au 01/01/N	Restes à réaliser N-1 (3) (5)	Propositions nouvelles (4)	Vote (4)	Montant pour information (5)
DEPENSES		108,00	a 0,00	0,00	b 0,00	b 0,00
20	Immobilisations incorporelles	108,00	0,00	0,00	0,00	0,00
2033	Frais d'insertion	108,00	0,00	0,00	0,00	0,00
204	Subventions d'équipement versées	0,00	0,00	0,00	0,00	0,00
21	Immobilisations corporelles	0,00	0,00	0,00	0,00	0,00
2115	Terrains bâtis	0,00	0,00	0,00	0,00	0,00
22	Immobilisations reçues en affectation	0,00	0,00	0,00	0,00	0,00
23	Immobilisations en cours	0,00	0,00	0,00	0,00	0,00

RECETTES (répartition) (Pour information)		Restes à réaliser N-1 (3)	Recettes de l'exercice
TOTAL RECETTES AFFECTEES		c 0,00	d 0,00
13	Subventions d'investissement	0,00	0,00
16	Emprunts et dettes assimilées	0,00	0,00
20	Immobilisations incorporelles	0,00	0,00
204	Subventions d'équipement versées	0,00	0,00
21	Immobilisations corporelles	0,00	0,00
22	Immobilisations reçues en affectation	0,00	0,00
23	Immobilisations en cours	0,00	0,00

RESULTAT = (c + d) – (a + b) Excédent de financement si positif Besoin de financement si négatif	0,00
---	-------------

(1) Ouvrir un cadre par opération.

(2) Détailler les articles conformément au plan de comptes appliqué par la commune ou l'établissement.

(3) A remplir uniquement en cas de reprise des résultats de l'exercice précédent, soit après le vote du compte administratif, soit en cas de reprise anticipée des résultats.

(4) Lorsque l'opération d'équipement constitue un chapitre faisant l'objet d'un vote, ces deux colonnes sont renseignées. Dans ce cas, le vote de l'assemblée porte uniquement sur les propositions nouvelles.

(5) Lorsque l'opération d'équipement est présentée pour information, seules ces deux colonnes sont renseignées.

**III – VOTE DU BUDGET****DETAIL DES CHAPITRES D'OPERATION D'EQUIPEMEN**

**OPERATION D'EQUIPEMENT N°: 65 (1)
LIBELLE : DOCS URBANISME CMNES DU GFP**

Pour vote

Art. (2)	Libellé (2)	Réalisations cumulées au 01/01/N	Restes à réaliser N-1 (3) (5)	Propositions nouvelles (4)	Vote (4)	Montant pour information (5)
DEPENSES		111 338,07	a 0,00	0,00	b 0,00	b 0,00
20	Immobilisations incorporelles	111 338,07	0,00	0,00	0,00	0,00
202	Frais réalisat° documents urbanisme	111 338,07	0,00	0,00	0,00	0,00
204	Subventions d'équipement versées	0,00	0,00	0,00	0,00	0,00
21	Immobilisations corporelles	0,00	0,00	0,00	0,00	0,00
22	Immobilisations reçues en affectation	0,00	0,00	0,00	0,00	0,00
23	Immobilisations en cours	0,00	0,00	0,00	0,00	0,00

RECETTES (répartition) (Pour information)		Restes à réaliser N-1 (3)	Recettes de l'exercice
TOTAL RECETTES AFFECTEES		c 0,00	d 0,00
13	Subventions d'investissement	0,00	0,00
1311	Subv. transf. Etat et établ. Nationaux	0,00	0,00
16	Emprunts et dettes assimilées	0,00	0,00
20	Immobilisations incorporelles	0,00	0,00
202	Frais réalisat° documents urbanisme	0,00	0,00
204	Subventions d'équipement versées	0,00	0,00
21	Immobilisations corporelles	0,00	0,00
22	Immobilisations reçues en affectation	0,00	0,00
23	Immobilisations en cours	0,00	0,00

RESULTAT = (c + d) – (a + b) Excédent de financement si positif Besoin de financement si négatif	0,00
---	-------------

(1) Ouvrir un cadre par opération.

(2) Détailler les articles conformément au plan de comptes appliqué par la commune ou l'établissement.

(3) A remplir uniquement en cas de reprise des résultats de l'exercice précédent, soit après le vote du compte administratif, soit en cas de reprise anticipée des résultats.

(4) Lorsque l'opération d'équipement constitue un chapitre faisant l'objet d'un vote, ces deux colonnes sont renseignées. Dans ce cas, le vote de l'assemblée porte uniquement sur les propositions nouvelles.

(5) Lorsque l'opération d'équipement est présentée pour information, seules ces deux colonnes sont renseignées.

**III – VOTE DU BUDGET****DETAIL DES CHAPITRES D'OPERATION D'EQUIPEMEN**

**OPERATION D'EQUIPEMENT N°: 66 (1)
LIBELLE : ELABORATION DU PLUI**

Pour vote

Art. (2)	Libellé (2)	Réalisations cumulées au 01/01/N	Restes à réaliser N-1 (3) (5)	Propositions nouvelles (4)	Vote (4)	Montant pour information (5)
DEPENSES		133 674,14	a 0,00	0,00	b 0,00	b 0,00
20	Immobilisations incorporelles	133 674,14	0,00	0,00	0,00	0,00
202	Frais réalisat° documents urbanisme	133 674,14	0,00	0,00	0,00	0,00
204	Subventions d'équipement versées	0,00	0,00	0,00	0,00	0,00
21	Immobilisations corporelles	0,00	0,00	0,00	0,00	0,00
22	Immobilisations reçues en affectation	0,00	0,00	0,00	0,00	0,00
23	Immobilisations en cours	0,00	0,00	0,00	0,00	0,00

RECETTES (répartition) (Pour information)		Restes à réaliser N-1 (3)	Recettes de l'exercice
TOTAL RECETTES AFFECTEES		c 0,00	d 0,00
13	Subventions d'investissement	0,00	0,00
1311	Subv. transf. Etat et établ. Nationaux	0,00	0,00
1313	Subv. transf. Départements	0,00	0,00
16	Emprunts et dettes assimilées	0,00	0,00
20	Immobilisations incorporelles	0,00	0,00
204	Subventions d'équipement versées	0,00	0,00
21	Immobilisations corporelles	0,00	0,00
22	Immobilisations reçues en affectation	0,00	0,00
23	Immobilisations en cours	0,00	0,00

RESULTAT = (c + d) – (a + b) Excédent de financement si positif Besoin de financement si négatif	0,00
---	-------------

(1) Ouvrir un cadre par opération.

(2) Détailler les articles conformément au plan de comptes appliqué par la commune ou l'établissement.

(3) A remplir uniquement en cas de reprise des résultats de l'exercice précédent, soit après le vote du compte administratif, soit en cas de reprise anticipée des résultats.

(4) Lorsque l'opération d'équipement constitue un chapitre faisant l'objet d'un vote, ces deux colonnes sont renseignées. Dans ce cas, le vote de l'assemblée porte uniquement sur les propositions nouvelles.

(5) Lorsque l'opération d'équipement est présentée pour information, seules ces deux colonnes sont renseignées.

III – VOTE DU BUDGET**DETAIL DES CHAPITRES D'OPERATION D'EQUIPEMEN**

OPERATION D'EQUIPEMENT N°: 67 (1)
LIBELLE : COUVERTURE NUMERIQUE TERRITOIRE CDC

Pour vote

Art. (2)	Libellé (2)	Réalisations cumulées au 01/01/N	Restes à réaliser N-1 (3) (5)	Propositions nouvelles (4)	Vote (4)	Montant pour information (5)
DEPENSES		81 908,00	a 0,00	0,00	b 0,00	b 0,00
20	Immobilisations incorporelles	0,00	0,00	0,00	0,00	0,00
204	Subventions d'équipement versées	81 908,00	0,00	0,00	0,00	0,00
2041583	Autres grpts-Proj infrastruct Int nation	81 908,00	0,00	0,00	0,00	0,00
21	Immobilisations corporelles	0,00	0,00	0,00	0,00	0,00
22	Immobilisations reçues en affectation	0,00	0,00	0,00	0,00	0,00
23	Immobilisations en cours	0,00	0,00	0,00	0,00	0,00

RECETTES (répartition) (Pour information)		Restes à réaliser N-1 (3)	Recettes de l'exercice
TOTAL RECETTES AFFECTEES		c 0,00	d 0,00
13	Subventions d'investissement	0,00	0,00
16	Emprunts et dettes assimilées	0,00	0,00
20	Immobilisations incorporelles	0,00	0,00
204	Subventions d'équipement versées	0,00	0,00
21	Immobilisations corporelles	0,00	0,00
22	Immobilisations reçues en affectation	0,00	0,00
23	Immobilisations en cours	0,00	0,00

RESULTAT = (c + d) – (a + b) Excédent de financement si positif Besoin de financement si négatif	0,00
---	-------------

(1) Ouvrir un cadre par opération.

(2) Détailler les articles conformément au plan de comptes appliqué par la commune ou l'établissement.

(3) A remplir uniquement en cas de reprise des résultats de l'exercice précédent, soit après le vote du compte administratif, soit en cas de reprise anticipée des résultats.

(4) Lorsque l'opération d'équipement constitue un chapitre faisant l'objet d'un vote, ces deux colonnes sont renseignées. Dans ce cas, le vote de l'assemblée porte uniquement sur les propositions nouvelles.

(5) Lorsque l'opération d'équipement est présentée pour information, seules ces deux colonnes sont renseignées.

III – VOTE DU BUDGET**DETAIL DES CHAPITRES D'OPERATION D'EQUIPEMEN****OPERATION D'EQUIPEMENT N°: 68 (1)
LIBELLE : OFFICE DE TOURISME DE CADILLAC****Pour vote**

Art. (2)	Libellé (2)	Réalisations cumulées au 01/01/N	Restes à réaliser N-1 (3) (5)	Propositions nouvelles (4)	Vote (4)	Montant pour information (5)
DEPENSES		655 366,99	a 0,00	0,00	b 0,00	b 0,00
20	Immobilisations incorporelles	0,00	0,00	0,00	0,00	0,00
204	Subventions d'équipement versées	0,00	0,00	0,00	0,00	0,00
21	Immobilisations corporelles	655 366,99	0,00	0,00	0,00	0,00
2141	Construct° sol autrui - Bâtiments public	644 328,12	0,00	0,00	0,00	0,00
2188	Autres immobilisations corporelles	11 038,87	0,00	0,00	0,00	0,00
22	Immobilisations reçues en affectation	0,00	0,00	0,00	0,00	0,00
23	Immobilisations en cours	0,00	0,00	0,00	0,00	0,00

RECETTES (répartition) (Pour information)		Restes à réaliser N-1 (3)	Recettes de l'exercice
TOTAL RECETTES AFFECTEES		c 0,00	d 0,00
13	Subventions d'investissement	0,00	0,00
1311	Subv. transf. Etat et établ. Nationaux	0,00	0,00
1312	Subv. transf. Régions	0,00	0,00
1317	Subv. transf. Budget communautaire, FS	0,00	0,00
16	Emprunts et dettes assimilées	0,00	0,00
20	Immobilisations incorporelles	0,00	0,00
204	Subventions d'équipement versées	0,00	0,00
21	Immobilisations corporelles	0,00	0,00
22	Immobilisations reçues en affectation	0,00	0,00
23	Immobilisations en cours	0,00	0,00

RESULTAT = (c + d) – (a + b)	0,00
Excédent de financement si positif	
Besoin de financement si négatif	

(1) Ouvrir un cadre par opération.

(2) Détailler les articles conformément au plan de comptes appliqué par la commune ou l'établissement.

(3) A remplir uniquement en cas de reprise des résultats de l'exercice précédent, soit après le vote du compte administratif, soit en cas de reprise anticipée des résultats.

(4) Lorsque l'opération d'équipement constitue un chapitre faisant l'objet d'un vote, ces deux colonnes sont renseignées. Dans ce cas, le vote de l'assemblée porte uniquement sur les propositions nouvelles.

(5) Lorsque l'opération d'équipement est présentée pour information, seules ces deux colonnes sont renseignées.

III – VOTE DU BUDGET**DETAIL DES CHAPITRES D'OPERATION D'EQUIPEMEN****OPERATION D'EQUIPEMENT N°: 69 (1)
LIBELLE : IMMEUBLE RUE DE L OEUILLE****Pour vote**

Art. (2)	Libellé (2)	Réalisations cumulées au 01/01/N	Restes à réaliser N-1 (3) (5)	Propositions nouvelles (4)	Vote (4)	Montant pour information (5)
DEPENSES		190 569,93	a 0,00	0,00	b 0,00	b 0,00
20	Immobilisations incorporelles	0,00	0,00	0,00	0,00	0,00
204	Subventions d'équipement versées	0,00	0,00	0,00	0,00	0,00
21	Immobilisations corporelles	171 926,75	0,00	0,00	0,00	0,00
2132	Immeubles de rapport	164 520,58	0,00	0,00	0,00	0,00
2135	Installations générales, agencements	6 920,17	0,00	0,00	0,00	0,00
21568	Autres matériels, outillages incendie	486,00	0,00	0,00	0,00	0,00
22	Immobilisations reçues en affectation	0,00	0,00	0,00	0,00	0,00
23	Immobilisations en cours	18 643,18	0,00	0,00	0,00	0,00
2313	Constructions	18 643,18	0,00	0,00	0,00	0,00

RECETTES (répartition) (Pour information)		Restes à réaliser N-1 (3)	Recettes de l'exercice
TOTAL RECETTES AFFECTEES		c 0,00	d 0,00
13	Subventions d'investissement	0,00	0,00
1312	Subv. transf. Régions	0,00	0,00
16	Emprunts et dettes assimilées	0,00	0,00
20	Immobilisations incorporelles	0,00	0,00
204	Subventions d'équipement versées	0,00	0,00
21	Immobilisations corporelles	0,00	0,00
22	Immobilisations reçues en affectation	0,00	0,00
23	Immobilisations en cours	0,00	0,00

RESULTAT = (c + d) – (a + b) Excédent de financement si positif Besoin de financement si négatif	0,00
---	-------------

(1) Ouvrir un cadre par opération.

(2) Détailler les articles conformément au plan de comptes appliqué par la commune ou l'établissement.

(3) A remplir uniquement en cas de reprise des résultats de l'exercice précédent, soit après le vote du compte administratif, soit en cas de reprise anticipée des résultats.

(4) Lorsque l'opération d'équipement constitue un chapitre faisant l'objet d'un vote, ces deux colonnes sont renseignées. Dans ce cas, le vote de l'assemblée porte uniquement sur les propositions nouvelles.

(5) Lorsque l'opération d'équipement est présentée pour information, seules ces deux colonnes sont renseignées.

III – VOTE DU BUDGET**DETAIL DES CHAPITRES D'OPERATION D'EQUIPEMENT****OPERATION D'EQUIPEMENT N°: 70 (1)
LIBELLE : ORTERRA****Pour vote**

Art. (2)	Libellé (2)	Réalisations cumulées au 01/01/N	Restes à réaliser N-1 (3) (5)	Propositions nouvelles (4)	Vote (4)	Montant pour information (5)
DEPENSES		21 185,04	a 0,00	0,00	b 0,00	b 0,00
20	Immobilisations incorporelles	496,80	0,00	0,00	0,00	0,00
2031	Frais d'études	0,00	0,00	0,00	0,00	0,00
2051	Concessions, droits similaires	496,80	0,00	0,00	0,00	0,00
204	Subventions d'équipement versées	0,00	0,00	0,00	0,00	0,00
21	Immobilisations corporelles	20 688,24	0,00	0,00	0,00	0,00
2152	Installations de voirie	19 482,14	0,00	0,00	0,00	0,00
2188	Autres immobilisations corporelles	1 206,10	0,00	0,00	0,00	0,00
22	Immobilisations reçues en affectation	0,00	0,00	0,00	0,00	0,00
23	Immobilisations en cours	0,00	0,00	0,00	0,00	0,00

RECETTES (répartition) (Pour information)		Restes à réaliser N-1 (3)	Recettes de l'exercice
TOTAL RECETTES AFFECTEES		c 0,00	d 0,00
13	Subventions d'investissement	0,00	0,00
16	Emprunts et dettes assimilées	0,00	0,00
20	Immobilisations incorporelles	0,00	0,00
204	Subventions d'équipement versées	0,00	0,00
21	Immobilisations corporelles	0,00	0,00
22	Immobilisations reçues en affectation	0,00	0,00
23	Immobilisations en cours	0,00	0,00

RESULTAT = (c + d) – (a + b)	0,00
Excédent de financement si positif	
Besoin de financement si négatif	

(1) Ouvrir un cadre par opération.

(2) Détailler les articles conformément au plan de comptes appliqué par la commune ou l'établissement.

(3) A remplir uniquement en cas de reprise des résultats de l'exercice précédent, soit après le vote du compte administratif, soit en cas de reprise anticipée des résultats.

(4) Lorsque l'opération d'équipement constitue un chapitre faisant l'objet d'un vote, ces deux colonnes sont renseignées. Dans ce cas, le vote de l'assemblée porte uniquement sur les propositions nouvelles.

(5) Lorsque l'opération d'équipement est présentée pour information, seules ces deux colonnes sont renseignées.

III – VOTE DU BUDGET**DETAIL DES CHAPITRES D'OPERATION D'EQUIPEMEN****OPERATION D'EQUIPEMENT N°: 71 (1)
LIBELLE : DEVELOPPEMENT TOURISME FLUVIAL****Pour vote**

Art. (2)	Libellé (2)	Réalisations cumulées au 01/01/N	Restes à réaliser N-1 (3) (5)	Propositions nouvelles (4)	Vote (4)	Montant pour information (5)
DEPENSES		37 776,00	a 0,00	0,00	b 0,00	b 0,00
20	Immobilisations incorporelles	37 776,00	0,00	0,00	0,00	0,00
2031	Frais d'études	37 776,00	0,00	0,00	0,00	0,00
204	Subventions d'équipement versées	0,00	0,00	0,00	0,00	0,00
21	Immobilisations corporelles	0,00	0,00	0,00	0,00	0,00
22	Immobilisations reçues en affectation	0,00	0,00	0,00	0,00	0,00
23	Immobilisations en cours	0,00	0,00	0,00	0,00	0,00

RECETTES (répartition) (Pour information)		Restes à réaliser N-1 (3)	Recettes de l'exercice
TOTAL RECETTES AFFECTEES		c 0,00	d 0,00
13	Subventions d'investissement	0,00	0,00
16	Emprunts et dettes assimilées	0,00	0,00
20	Immobilisations incorporelles	0,00	0,00
204	Subventions d'équipement versées	0,00	0,00
21	Immobilisations corporelles	0,00	0,00
22	Immobilisations reçues en affectation	0,00	0,00
23	Immobilisations en cours	0,00	0,00

RESULTAT = (c + d) – (a + b)	0,00
Excédent de financement si positif	
Besoin de financement si négatif	

(1) Ouvrir un cadre par opération.

(2) Détailler les articles conformément au plan de comptes appliqué par la commune ou l'établissement.

(3) A remplir uniquement en cas de reprise des résultats de l'exercice précédent, soit après le vote du compte administratif, soit en cas de reprise anticipée des résultats.

(4) Lorsque l'opération d'équipement constitue un chapitre faisant l'objet d'un vote, ces deux colonnes sont renseignées. Dans ce cas, le vote de l'assemblée porte uniquement sur les propositions nouvelles.

(5) Lorsque l'opération d'équipement est présentée pour information, seules ces deux colonnes sont renseignées.

III – VOTE DU BUDGET**DETAIL DES CHAPITRES D'OPERATION D'EQUIPEMEN****OPERATION D'EQUIPEMENT N°: 72 (1)
LIBELLE : LAC DE LAROMET****Pour vote**

Art. (2)	Libellé (2)	Réalisations cumulées au 01/01/N	Restes à réaliser N-1 (3) (5)	Propositions nouvelles (4)	Vote (4)	Montant pour information (5)
DEPENSES		178 875,64	a 0,00	0,00	b 0,00	b 0,00
20	Immobilisations incorporelles	149 909,28	0,00	0,00	0,00	0,00
2031	Frais d'études	149 729,28	0,00	0,00	0,00	0,00
2033	Frais d'insertion	0,00	0,00	0,00	0,00	0,00
2051	Concessions, droits similaires	180,00	0,00	0,00	0,00	0,00
204	Subventions d'équipement versées	0,00	0,00	0,00	0,00	0,00
21	Immobilisations corporelles	28 426,36	0,00	0,00	0,00	0,00
2128	Autres agencements et aménagements	4 800,00	0,00	0,00	0,00	0,00
2158	Autres inst.,matériel,outil. techniques	18 678,40	0,00	0,00	0,00	0,00
2188	Autres immobilisations corporelles	4 947,96	0,00	0,00	0,00	0,00
22	Immobilisations reçues en affectation	0,00	0,00	0,00	0,00	0,00
23	Immobilisations en cours	540,00	0,00	0,00	0,00	0,00
2313	Constructions	540,00	0,00	0,00	0,00	0,00

RECETTES (répartition) (Pour information)		Restes à réaliser N-1 (3)	Recettes de l'exercice
TOTAL RECETTES AFFECTEES		c 0,00	d 0,00
13	Subventions d'investissement	0,00	0,00
1311	Subv. transf. Etat et établ. Nationaux	0,00	0,00
1312	Subv. transf. Régions	0,00	0,00
1313	Subv. transf. Départements	0,00	0,00
16	Emprunts et dettes assimilées	0,00	0,00
20	Immobilisations incorporelles	0,00	0,00
204	Subventions d'équipement versées	0,00	0,00
21	Immobilisations corporelles	0,00	0,00
22	Immobilisations reçues en affectation	0,00	0,00
23	Immobilisations en cours	0,00	0,00

RESULTAT = (c + d) – (a + b) Excédent de financement si positif Besoin de financement si négatif	0,00
---	-------------

(1) Ouvrir un cadre par opération.

(2) Détailler les articles conformément au plan de comptes appliqué par la commune ou l'établissement.

(3) A remplir uniquement en cas de reprise des résultats de l'exercice précédent, soit après le vote du compte administratif, soit en cas de reprise anticipée des résultats.

(4) Lorsque l'opération d'équipement constitue un chapitre faisant l'objet d'un vote, ces deux colonnes sont renseignées. Dans ce cas, le vote de l'assemblée porte uniquement sur les propositions nouvelles.

(5) Lorsque l'opération d'équipement est présentée pour information, seules ces deux colonnes sont renseignées.

III – VOTE DU BUDGET**DETAIL DES CHAPITRES D'OPERATION D'EQUIPEMENT**
OPERATION D'EQUIPEMENT N°: 73 (1)
LIBELLE : ILE DE RAYMOND
Pour vote

Art. (2)	Libellé (2)	Réalisations cumulées au 01/01/N	Restes à réaliser N-1 (3) (5)	Propositions nouvelles (4)	Vote (4)	Montant pour information (5)
DEPENSES		54 263,90	a 0,00	0,00	b 0,00	b 0,00
20	Immobilisations incorporelles	25 768,65	0,00	0,00	0,00	0,00
2031	Frais d'études	25 588,65	0,00	0,00	0,00	0,00
2051	Concessions, droits similaires	180,00	0,00	0,00	0,00	0,00
204	Subventions d'équipement versées	0,00	0,00	0,00	0,00	0,00
21	Immobilisations corporelles	28 495,25	0,00	0,00	0,00	0,00
2128	Autres agencements et aménagements	8 519,06	0,00	0,00	0,00	0,00
2135	Installations générales, agencements	0,00	0,00	0,00	0,00	0,00
2182	Matériel de transport	14 960,00	0,00	0,00	0,00	0,00
2188	Autres immobilisations corporelles	5 016,19	0,00	0,00	0,00	0,00
22	Immobilisations reçues en affectation	0,00	0,00	0,00	0,00	0,00
23	Immobilisations en cours	0,00	0,00	0,00	0,00	0,00

RECETTES (répartition) (Pour information)		Restes à réaliser N-1 (3)	Recettes de l'exercice
TOTAL RECETTES AFFECTEES		c 0,00	d 0,00
13	Subventions d'investissement	0,00	0,00
1313	Subv. transf. Départements	0,00	0,00
1318	Autres subventions d'équipement transf.	0,00	0,00
16	Emprunts et dettes assimilées	0,00	0,00
20	Immobilisations incorporelles	0,00	0,00
204	Subventions d'équipement versées	0,00	0,00
21	Immobilisations corporelles	0,00	0,00
22	Immobilisations reçues en affectation	0,00	0,00
23	Immobilisations en cours	0,00	0,00

RESULTAT = (c + d) – (a + b) Excédent de financement si positif Besoin de financement si négatif	0,00
---	-------------

(1) Ouvrir un cadre par opération.

(2) Détailler les articles conformément au plan de comptes appliqué par la commune ou l'établissement.

(3) A remplir uniquement en cas de reprise des résultats de l'exercice précédent, soit après le vote du compte administratif, soit en cas de reprise anticipée des résultats.

(4) Lorsque l'opération d'équipement constitue un chapitre faisant l'objet d'un vote, ces deux colonnes sont renseignées. Dans ce cas, le vote de l'assemblée porte uniquement sur les propositions nouvelles.

(5) Lorsque l'opération d'équipement est présentée pour information, seules ces deux colonnes sont renseignées.

**III – VOTE DU BUDGET****DETAIL DES CHAPITRES D'OPERATION D'EQUIPEMENT**

**OPERATION D'EQUIPEMENT N°: 76 (1)
LIBELLE : PISCINE DE CADILLAC**

Pour vote

Art. (2)	Libellé (2)	Réalisations cumulées au 01/01/N	Restes à réaliser N-1 (3) (5)	Propositions nouvelles (4)	Vote (4)	Montant pour information (5)
DEPENSES		18 348,00	a 0,00	0,00	b 0,00	b 0,00
20	Immobilisations incorporelles	16 800,00	0,00	0,00	0,00	0,00
2031	Frais d'études	16 800,00	0,00	0,00	0,00	0,00
204	Subventions d'équipement versées	0,00	0,00	0,00	0,00	0,00
21	Immobilisations corporelles	1 548,00	0,00	0,00	0,00	0,00
2188	Autres immobilisations corporelles	1 548,00	0,00	0,00	0,00	0,00
22	Immobilisations reçues en affectation	0,00	0,00	0,00	0,00	0,00
23	Immobilisations en cours	0,00	0,00	0,00	0,00	0,00

RECETTES (répartition) (Pour information)		Restes à réaliser N-1 (3)	Recettes de l'exercice
TOTAL RECETTES AFFECTEES		c 0,00	d 0,00
13	Subventions d'investissement	0,00	0,00
16	Emprunts et dettes assimilées	0,00	0,00
20	Immobilisations incorporelles	0,00	0,00
204	Subventions d'équipement versées	0,00	0,00
21	Immobilisations corporelles	0,00	0,00
22	Immobilisations reçues en affectation	0,00	0,00
23	Immobilisations en cours	0,00	0,00

RESULTAT = (c + d) – (a + b) Excédent de financement si positif Besoin de financement si négatif	0,00
---	-------------

(1) Ouvrir un cadre par opération.

(2) Détailler les articles conformément au plan de comptes appliqué par la commune ou l'établissement.

(3) A remplir uniquement en cas de reprise des résultats de l'exercice précédent, soit après le vote du compte administratif, soit en cas de reprise anticipée des résultats.

(4) Lorsque l'opération d'équipement constitue un chapitre faisant l'objet d'un vote, ces deux colonnes sont renseignées. Dans ce cas, le vote de l'assemblée porte uniquement sur les propositions nouvelles.

(5) Lorsque l'opération d'équipement est présentée pour information, seules ces deux colonnes sont renseignées.

III – VOTE DU BUDGET**DETAIL DES CHAPITRES D'OPERATION D'EQUIPEMEN**
OPERATION D'EQUIPEMENT N°: 80 (1)
LIBELLE : ACCUEILS DE LOISIRS
Pour vote

Art. (2)	Libellé (2)	Réalisations cumulées au 01/01/N	Restes à réaliser N-1 (3) (5)	Propositions nouvelles (4)	Vote (4)	Montant pour information (5)
DEPENSES		0,00	a 0,00	0,00	b 0,00	b 0,00
20	Immobilisations incorporelles	0,00	0,00	0,00	0,00	0,00
204	Subventions d'équipement versées	0,00	0,00	0,00	0,00	0,00
21	Immobilisations corporelles	0,00	0,00	0,00	0,00	0,00
2183	Matériel de bureau et informatique	0,00	0,00	0,00	0,00	0,00
2184	Mobilier	0,00	0,00	0,00	0,00	0,00
22	Immobilisations reçues en affectation	0,00	0,00	0,00	0,00	0,00
23	Immobilisations en cours	0,00	0,00	0,00	0,00	0,00

RECETTES (répartition) (Pour information)		Restes à réaliser N-1 (3)	Recettes de l'exercice
TOTAL RECETTES AFFECTEES		c 0,00	d 0,00
13	Subventions d'investissement	0,00	0,00
16	Emprunts et dettes assimilées	0,00	0,00
20	Immobilisations incorporelles	0,00	0,00
204	Subventions d'équipement versées	0,00	0,00
21	Immobilisations corporelles	0,00	0,00
22	Immobilisations reçues en affectation	0,00	0,00
23	Immobilisations en cours	0,00	0,00

RESULTAT = (c + d) – (a + b) Excédent de financement si positif Besoin de financement si négatif	0,00
---	-------------

(1) Ouvrir un cadre par opération.

(2) Détailler les articles conformément au plan de comptes appliqué par la commune ou l'établissement.

(3) A remplir uniquement en cas de reprise des résultats de l'exercice précédent, soit après le vote du compte administratif, soit en cas de reprise anticipée des résultats.

(4) Lorsque l'opération d'équipement constitue un chapitre faisant l'objet d'un vote, ces deux colonnes sont renseignées. Dans ce cas, le vote de l'assemblée porte uniquement sur les propositions nouvelles.

(5) Lorsque l'opération d'équipement est présentée pour information, seules ces deux colonnes sont renseignées.

III – VOTE DU BUDGET**DETAIL DES CHAPITRES D'OPERATION D'EQUIPEMEN****OPERATION D'EQUIPEMENT N°: 81 (1)
LIBELLE : PARC INFORMATIQUE****Pour vote**

Art. (2)	Libellé (2)	Réalisations cumulées au 01/01/N	Restes à réaliser N-1 (3) (5)	Propositions nouvelles (4)	Vote (4)	Montant pour information (5)
DEPENSES		1 177 675,63	a 0,00	0,00	b 0,00	b 0,00
20	Immobilisations incorporelles	95 938,64	0,00	0,00	0,00	0,00
2051	Concessions, droits similaires	95 938,64	0,00	0,00	0,00	0,00
204	Subventions d'équipement versées	0,00	0,00	0,00	0,00	0,00
21	Immobilisations corporelles	1 081 736,99	0,00	0,00	0,00	0,00
2183	Matériel de bureau et informatique	1 077 045,60	0,00	0,00	0,00	0,00
2188	Autres immobilisations corporelles	4 691,39	0,00	0,00	0,00	0,00
22	Immobilisations reçues en affectation	0,00	0,00	0,00	0,00	0,00
23	Immobilisations en cours	0,00	0,00	0,00	0,00	0,00

RECETTES (répartition) (Pour information)		Restes à réaliser N-1 (3)	Recettes de l'exercice
TOTAL RECETTES AFFECTEES		c 0,00	d 0,00
13	Subventions d'investissement	0,00	0,00
1318	Autres subventions d'équipement transf.	0,00	0,00
16	Emprunts et dettes assimilées	0,00	0,00
20	Immobilisations incorporelles	0,00	0,00
204	Subventions d'équipement versées	0,00	0,00
21	Immobilisations corporelles	0,00	0,00
22	Immobilisations reçues en affectation	0,00	0,00
23	Immobilisations en cours	0,00	0,00

RESULTAT = (c + d) – (a + b)	0,00
Excédent de financement si positif	
Besoin de financement si négatif	

(1) Ouvrir un cadre par opération.

(2) Détailler les articles conformément au plan de comptes appliqué par la commune ou l'établissement.

(3) A remplir uniquement en cas de reprise des résultats de l'exercice précédent, soit après le vote du compte administratif, soit en cas de reprise anticipée des résultats.

(4) Lorsque l'opération d'équipement constitue un chapitre faisant l'objet d'un vote, ces deux colonnes sont renseignées. Dans ce cas, le vote de l'assemblée porte uniquement sur les propositions nouvelles.

(5) Lorsque l'opération d'équipement est présentée pour information, seules ces deux colonnes sont renseignées.

III – VOTE DU BUDGET**DETAIL DES CHAPITRES D'OPERATION D'EQUIPEMENT****OPERATION D'EQUIPEMENT N°: 83 (1)
LIBELLE : ENTREES DE BOURG****Pour vote**

Art. (2)	Libellé (2)	Réalisations cumulées au 01/01/N	Restes à réaliser N-1 (3) (5)	Propositions nouvelles (4)	Vote (4)	Montant pour information (5)
DEPENSES		3 000,00	a 0,00	0,00	b 0,00	b 0,00
20	Immobilisations incorporelles	3 000,00	0,00	0,00	0,00	0,00
2031	Frais d'études	3 000,00	0,00	0,00	0,00	0,00
204	Subventions d'équipement versées	0,00	0,00	0,00	0,00	0,00
21	Immobilisations corporelles	0,00	0,00	0,00	0,00	0,00
2151	Réseaux de voirie	0,00	0,00	0,00	0,00	0,00
2152	Installations de voirie	0,00	0,00	0,00	0,00	0,00
22	Immobilisations reçues en affectation	0,00	0,00	0,00	0,00	0,00
23	Immobilisations en cours	0,00	0,00	0,00	0,00	0,00

RECETTES (répartition) (Pour information)		Restes à réaliser N-1 (3)	Recettes de l'exercice
TOTAL RECETTES AFFECTEES		c 0,00	d 0,00
13	Subventions d'investissement	0,00	0,00
13241	Subv. non transf. Communes du GFP	0,00	0,00
16	Emprunts et dettes assimilées	0,00	0,00
20	Immobilisations incorporelles	0,00	0,00
204	Subventions d'équipement versées	0,00	0,00
21	Immobilisations corporelles	0,00	0,00
22	Immobilisations reçues en affectation	0,00	0,00
23	Immobilisations en cours	0,00	0,00

RESULTAT = (c + d) – (a + b)	0,00
Excédent de financement si positif	
Besoin de financement si négatif	

(1) Ouvrir un cadre par opération.

(2) Détailler les articles conformément au plan de comptes appliqué par la commune ou l'établissement.

(3) A remplir uniquement en cas de reprise des résultats de l'exercice précédent, soit après le vote du compte administratif, soit en cas de reprise anticipée des résultats.

(4) Lorsque l'opération d'équipement constitue un chapitre faisant l'objet d'un vote, ces deux colonnes sont renseignées. Dans ce cas, le vote de l'assemblée porte uniquement sur les propositions nouvelles.

(5) Lorsque l'opération d'équipement est présentée pour information, seules ces deux colonnes sont renseignées.

III – VOTE DU BUDGET**DETAIL DES CHAPITRES D'OPERATION D'EQUIPEMENT**
OPERATION D'EQUIPEMENT N°: 84 (1)
LIBELLE : PONTON DE CADILLAC
Pour vote

Art. (2)	Libellé (2)	Réalisations cumulées au 01/01/N	Restes à réaliser N-1 (3) (5)	Propositions nouvelles (4)	Vote (4)	Montant pour information (5)
DEPENSES		1 078 885,98	a 0,00	0,00	b 0,00	b 0,00
20	Immobilisations incorporelles	26 814,00	0,00	0,00	0,00	0,00
2031	Frais d'études	26 814,00	0,00	0,00	0,00	0,00
204	Subventions d'équipement versées	0,00	0,00	0,00	0,00	0,00
21	Immobilisations corporelles	0,00	0,00	0,00	0,00	0,00
22	Immobilisations reçues en affectation	0,00	0,00	0,00	0,00	0,00
23	Immobilisations en cours	1 052 071,98	0,00	0,00	0,00	0,00
2312	Agencements et aménagements de terrains	956 373,42	0,00	0,00	0,00	0,00
2313	Constructions	24 588,00	0,00	0,00	0,00	0,00
2317	Immo. corporelles reçues mise à dispo.	23 970,00	0,00	0,00	0,00	0,00
238	Avances versées commandes immo. incorp.	47 140,56	0,00	0,00	0,00	0,00

RECETTES (répartition) (Pour information)		Restes à réaliser N-1 (3)	Recettes de l'exercice
TOTAL RECETTES AFFECTEES		c 0,00	d 0,00
13	Subventions d'investissement	0,00	0,00
1311	Subv. transf. Etat et établ. Nationaux	0,00	0,00
1312	Subv. transf. Régions	0,00	0,00
1313	Subv. transf. Départements	0,00	0,00
16	Emprunts et dettes assimilées	0,00	0,00
20	Immobilisations incorporelles	0,00	0,00
204	Subventions d'équipement versées	0,00	0,00
21	Immobilisations corporelles	0,00	0,00
22	Immobilisations reçues en affectation	0,00	0,00
23	Immobilisations en cours	0,00	0,00
238	Avances versées commandes immo. incorp.	0,00	0,00

RESULTAT = (c + d) – (a + b) Excédent de financement si positif Besoin de financement si négatif	0,00
---	-------------

(1) Ouvrir un cadre par opération.

(2) Détailler les articles conformément au plan de comptes appliqué par la commune ou l'établissement.

(3) A remplir uniquement en cas de reprise des résultats de l'exercice précédent, soit après le vote du compte administratif, soit en cas de reprise anticipée des résultats.

(4) Lorsque l'opération d'équipement constitue un chapitre faisant l'objet d'un vote, ces deux colonnes sont renseignées. Dans ce cas, le vote de l'assemblée porte uniquement sur les propositions nouvelles.

(5) Lorsque l'opération d'équipement est présentée pour information, seules ces deux colonnes sont renseignées.

III – VOTE DU BUDGET**DETAIL DES CHAPITRES D'OPERATION D'EQUIPEMEN****OPERATION D'EQUIPEMENT N°: 86 (1)
LIBELLE : PROGRAMMATION BATIMENTS ADMINISTRATIFS****Pour vote**

Art. (2)	Libellé (2)	Réalisations cumulées au 01/01/N	Restes à réaliser N-1 (3) (5)	Propositions nouvelles (4)	Vote (4)	Montant pour information (5)
DEPENSES		34 572,00	a 0,00	0,00	b 0,00	b 0,00
20	Immobilisations incorporelles	34 572,00	0,00	0,00	0,00	0,00
2031	Frais d'études	34 572,00	0,00	0,00	0,00	0,00
204	Subventions d'équipement versées	0,00	0,00	0,00	0,00	0,00
21	Immobilisations corporelles	0,00	0,00	0,00	0,00	0,00
22	Immobilisations reçues en affectation	0,00	0,00	0,00	0,00	0,00
23	Immobilisations en cours	0,00	0,00	0,00	0,00	0,00

RECETTES (répartition) (Pour information)		Restes à réaliser N-1 (3)	Recettes de l'exercice
TOTAL RECETTES AFFECTEES		c 0,00	d 0,00
13	Subventions d'investissement	0,00	0,00
16	Emprunts et dettes assimilées	0,00	0,00
20	Immobilisations incorporelles	0,00	0,00
204	Subventions d'équipement versées	0,00	0,00
21	Immobilisations corporelles	0,00	0,00
22	Immobilisations reçues en affectation	0,00	0,00
23	Immobilisations en cours	0,00	0,00

RESULTAT = (c + d) – (a + b)	0,00
Excédent de financement si positif	
Besoin de financement si négatif	

(1) Ouvrir un cadre par opération.

(2) Détailler les articles conformément au plan de comptes appliqué par la commune ou l'établissement.

(3) A remplir uniquement en cas de reprise des résultats de l'exercice précédent, soit après le vote du compte administratif, soit en cas de reprise anticipée des résultats.

(4) Lorsque l'opération d'équipement constitue un chapitre faisant l'objet d'un vote, ces deux colonnes sont renseignées. Dans ce cas, le vote de l'assemblée porte uniquement sur les propositions nouvelles.

(5) Lorsque l'opération d'équipement est présentée pour information, seules ces deux colonnes sont renseignées.



III – VOTE DU BUDGET

DETAIL DES CHAPITRES D'OPERATION D'EQUIPEMENT

OPERATION D'EQUIPEMENT N°: 87 (1)
LIBELLE : TOURISME

Pour vote

Art. (2)	Libellé (2)	Réalisations cumulées au 01/01/N	Restes à réaliser N-1 (3) (5)	Propositions nouvelles (4)	Vote (4)	Montant pour information (5)
DEPENSES		29 239,00	a 0,00	0,00	b 0,00	b 0,00
20	Immobilisations incorporelles	29 040,00	0,00	0,00	0,00	0,00
2031	Frais d'études	29 040,00	0,00	0,00	0,00	0,00
204	Subventions d'équipement versées	0,00	0,00	0,00	0,00	0,00
21	Immobilisations corporelles	199,00	0,00	0,00	0,00	0,00
2188	Autres immobilisations corporelles	199,00	0,00	0,00	0,00	0,00
22	Immobilisations reçues en affectation	0,00	0,00	0,00	0,00	0,00
23	Immobilisations en cours	0,00	0,00	0,00	0,00	0,00

RECETTES (répartition) (Pour information)		Restes à réaliser N-1 (3)	Recettes de l'exercice
TOTAL RECETTES AFFECTEES		c 0,00	d 0,00
13	Subventions d'investissement	0,00	0,00
1312	Subv. transf. Régions	0,00	0,00
16	Emprunts et dettes assimilées	0,00	0,00
20	Immobilisations incorporelles	0,00	0,00
204	Subventions d'équipement versées	0,00	0,00
21	Immobilisations corporelles	0,00	0,00
22	Immobilisations reçues en affectation	0,00	0,00
23	Immobilisations en cours	0,00	0,00

RESULTAT = (c + d) – (a + b) Excédent de financement si positif Besoin de financement si négatif	0,00
---	-------------

(1) Ouvrir un cadre par opération.

(2) Détailler les articles conformément au plan de comptes appliqué par la commune ou l'établissement.

(3) A remplir uniquement en cas de reprise des résultats de l'exercice précédent, soit après le vote du compte administratif, soit en cas de reprise anticipée des résultats.

(4) Lorsque l'opération d'équipement constitue un chapitre faisant l'objet d'un vote, ces deux colonnes sont renseignées. Dans ce cas, le vote de l'assemblée porte uniquement sur les propositions nouvelles.

(5) Lorsque l'opération d'équipement est présentée pour information, seules ces deux colonnes sont renseignées.

III – VOTE DU BUDGET**DETAIL DES CHAPITRES D'OPERATION D'EQUIPEMEN**
OPERATION D'EQUIPEMENT N°: 88 (1)
LIBELLE : PREVENTION
Pour vote

Art. (2)	Libellé (2)	Réalisations cumulées au 01/01/N	Restes à réaliser N-1 (3) (5)	Propositions nouvelles (4)	Vote (4)	Montant pour information (5)
DEPENSES		8 142,91	a 0,00	-1 215,00	b 0,00	b 0,00
20	Immobilisations incorporelles	0,00	0,00	0,00	0,00	0,00
204	Subventions d'équipement versées	0,00	0,00	0,00	0,00	0,00
21	Immobilisations corporelles	8 142,91	0,00	-1 215,00	0,00	0,00
2184	Mobilier	5 962,57	0,00	-1 215,00	0,00	0,00
2188	Autres immobilisations corporelles	2 180,34	0,00	0,00	0,00	0,00
22	Immobilisations reçues en affectation	0,00	0,00	0,00	0,00	0,00
23	Immobilisations en cours	0,00	0,00	0,00	0,00	0,00

RECETTES (répartition) (Pour information)		Restes à réaliser N-1 (3)	Recettes de l'exercice
TOTAL RECETTES AFFECTEES		c 0,00	d 0,00
13	Subventions d'investissement	0,00	0,00
16	Emprunts et dettes assimilées	0,00	0,00
20	Immobilisations incorporelles	0,00	0,00
204	Subventions d'équipement versées	0,00	0,00
21	Immobilisations corporelles	0,00	0,00
22	Immobilisations reçues en affectation	0,00	0,00
23	Immobilisations en cours	0,00	0,00

RESULTAT = (c + d) – (a + b) Excédent de financement si positif Besoin de financement si négatif	0,00
---	-------------

(1) Ouvrir un cadre par opération.

(2) Détailler les articles conformément au plan de comptes appliqué par la commune ou l'établissement.

(3) A remplir uniquement en cas de reprise des résultats de l'exercice précédent, soit après le vote du compte administratif, soit en cas de reprise anticipée des résultats.

(4) Lorsque l'opération d'équipement constitue un chapitre faisant l'objet d'un vote, ces deux colonnes sont renseignées. Dans ce cas, le vote de l'assemblée porte uniquement sur les propositions nouvelles.

(5) Lorsque l'opération d'équipement est présentée pour information, seules ces deux colonnes sont renseignées.

III – VOTE DU BUDGET**DETAIL DES CHAPITRES D'OPERATION D'EQUIPEMENT**
OPERATION D'EQUIPEMENT N°: 92 (1)
LIBELLE : LAC AUX BRANCHES
Pour vote

Art. (2)	Libellé (2)	Réalisations cumulées au 01/01/N	Restes à réaliser N-1 (3) (5)	Propositions nouvelles (4)	Vote (4)	Montant pour information (5)
DEPENSES		27 516,22	a 0,00	0,00	b 0,00	b 0,00
20	Immobilisations incorporelles	0,00	0,00	0,00	0,00	0,00
204	Subventions d'équipement versées	0,00	0,00	0,00	0,00	0,00
21	Immobilisations corporelles	27 516,22	0,00	0,00	0,00	0,00
2121	Plantations d'arbres et d'arbustes	0,00	0,00	0,00	0,00	0,00
2128	Autres agencements et aménagements	8 914,80	0,00	0,00	0,00	0,00
2135	Installations générales, agencements	18 601,42	0,00	0,00	0,00	0,00
22	Immobilisations reçues en affectation	0,00	0,00	0,00	0,00	0,00
23	Immobilisations en cours	0,00	0,00	0,00	0,00	0,00

RECETTES (répartition) (Pour information)		Restes à réaliser N-1 (3)	Recettes de l'exercice
TOTAL RECETTES AFFECTEES		c 0,00	d 0,00
13	Subventions d'investissement	0,00	0,00
16	Emprunts et dettes assimilées	0,00	0,00
20	Immobilisations incorporelles	0,00	0,00
204	Subventions d'équipement versées	0,00	0,00
21	Immobilisations corporelles	0,00	0,00
22	Immobilisations reçues en affectation	0,00	0,00
23	Immobilisations en cours	0,00	0,00

RESULTAT = (c + d) – (a + b) Excédent de financement si positif Besoin de financement si négatif	0,00
---	-------------

(1) Ouvrir un cadre par opération.

(2) Détailler les articles conformément au plan de comptes appliqué par la commune ou l'établissement.

(3) A remplir uniquement en cas de reprise des résultats de l'exercice précédent, soit après le vote du compte administratif, soit en cas de reprise anticipée des résultats.

(4) Lorsque l'opération d'équipement constitue un chapitre faisant l'objet d'un vote, ces deux colonnes sont renseignées. Dans ce cas, le vote de l'assemblée porte uniquement sur les propositions nouvelles.

(5) Lorsque l'opération d'équipement est présentée pour information, seules ces deux colonnes sont renseignées.

III – VOTE DU BUDGET**DETAIL DES CHAPITRES D'OPERATION D'EQUIPEMEN****OPERATION D'EQUIPEMENT N°: 94 (1)
LIBELLE : SOUTIEN ECONOMIQUES****Pour vote**

Art. (2)	Libellé (2)	Réalisations cumulées au 01/01/N	Restes à réaliser N-1 (3) (5)	Propositions nouvelles (4)	Vote (4)	Montant pour information (5)
DEPENSES		29 574,59	a 0,00	0,00	b 0,00	b 0,00
20	Immobilisations incorporelles	0,00	0,00	0,00	0,00	0,00
2031	Frais d'études	0,00	0,00	0,00	0,00	0,00
204	Subventions d'équipement versées	29 574,59	0,00	0,00	0,00	0,00
20421	Privé : Bien mobilier, matériel	1 678,95	0,00	0,00	0,00	0,00
20422	Privé : Bâtiments, installations	27 895,64	0,00	0,00	0,00	0,00
21	Immobilisations corporelles	0,00	0,00	0,00	0,00	0,00
22	Immobilisations reçues en affectation	0,00	0,00	0,00	0,00	0,00
23	Immobilisations en cours	0,00	0,00	0,00	0,00	0,00

RECETTES (répartition) (Pour information)		Restes à réaliser N-1 (3)	Recettes de l'exercice
TOTAL RECETTES AFFECTEES		c 0,00	d 0,00
13	Subventions d'investissement	0,00	0,00
1311	Subv. transf. Etat et établ. Nationaux	0,00	0,00
16	Emprunts et dettes assimilées	0,00	0,00
20	Immobilisations incorporelles	0,00	0,00
204	Subventions d'équipement versées	0,00	0,00
20422	Privé : Bâtiments, installations	0,00	0,00
21	Immobilisations corporelles	0,00	0,00
22	Immobilisations reçues en affectation	0,00	0,00
23	Immobilisations en cours	0,00	0,00

RESULTAT = (c + d) – (a + b)	0,00
Excédent de financement si positif	
Besoin de financement si négatif	

(1) Ouvrir un cadre par opération.

(2) Détailler les articles conformément au plan de comptes appliqué par la commune ou l'établissement.

(3) A remplir uniquement en cas de reprise des résultats de l'exercice précédent, soit après le vote du compte administratif, soit en cas de reprise anticipée des résultats.

(4) Lorsque l'opération d'équipement constitue un chapitre faisant l'objet d'un vote, ces deux colonnes sont renseignées. Dans ce cas, le vote de l'assemblée porte uniquement sur les propositions nouvelles.

(5) Lorsque l'opération d'équipement est présentée pour information, seules ces deux colonnes sont renseignées.

III – VOTE DU BUDGET**DETAIL DES CHAPITRES D'OPERATION D'EQUIPEMEN****OPERATION D'EQUIPEMENT N°: 95 (1)
LIBELLE : IMMEUBLE VILLA ROSA****Pour vote**

Art. (2)	Libellé (2)	Réalisations cumulées au 01/01/N	Restes à réaliser N-1 (3) (5)	Propositions nouvelles (4)	Vote (4)	Montant pour information (5)
DEPENSES		503 368,09	a 0,00	400,00	b 0,00	b 0,00
20	Immobilisations incorporelles	0,00	0,00	0,00	0,00	0,00
204	Subventions d'équipement versées	0,00	0,00	0,00	0,00	0,00
21	Immobilisations corporelles	16 815,97	0,00	400,00	0,00	0,00
21318	Autres bâtiments publics	0,00	0,00	400,00	0,00	0,00
2184	Mobilier	14 772,04	0,00	0,00	0,00	0,00
2188	Autres immobilisations corporelles	2 043,93	0,00	0,00	0,00	0,00
22	Immobilisations reçues en affectation	0,00	0,00	0,00	0,00	0,00
23	Immobilisations en cours	486 552,12	0,00	0,00	0,00	0,00
2313	Constructions	486 552,12	0,00	0,00	0,00	0,00

RECETTES (répartition) (Pour information)		Restes à réaliser N-1 (3)	Recettes de l'exercice
TOTAL RECETTES AFFECTEES		c 0,00	d 0,00
13	Subventions d'investissement	0,00	0,00
1313	Subv. transf. Départements	0,00	0,00
1318	Autres subventions d'équipement transf.	0,00	0,00
16	Emprunts et dettes assimilées	0,00	0,00
20	Immobilisations incorporelles	0,00	0,00
204	Subventions d'équipement versées	0,00	0,00
21	Immobilisations corporelles	0,00	0,00
22	Immobilisations reçues en affectation	0,00	0,00
23	Immobilisations en cours	0,00	0,00

RESULTAT = (c + d) – (a + b)	0,00
Excédent de financement si positif	
Besoin de financement si négatif	

(1) Ouvrir un cadre par opération.

(2) Détailler les articles conformément au plan de comptes appliqué par la commune ou l'établissement.

(3) A remplir uniquement en cas de reprise des résultats de l'exercice précédent, soit après le vote du compte administratif, soit en cas de reprise anticipée des résultats.

(4) Lorsque l'opération d'équipement constitue un chapitre faisant l'objet d'un vote, ces deux colonnes sont renseignées. Dans ce cas, le vote de l'assemblée porte uniquement sur les propositions nouvelles.

(5) Lorsque l'opération d'équipement est présentée pour information, seules ces deux colonnes sont renseignées.

III – VOTE DU BUDGET**DETAIL DES CHAPITRES D'OPERATION D'EQUIPEMENT****OPERATION D'EQUIPEMENT N°: 96 (1)
LIBELLE : TERRAIN FAMILIAL LOCATIF****Pour vote**

Art. (2)	Libellé (2)	Réalisations cumulées au 01/01/N	Restes à réaliser N-1 (3) (5)	Propositions nouvelles (4)	Vote (4)	Montant pour information (5)
DEPENSES		35 865,60	a 0,00	0,00	b 0,00	b 0,00
20	Immobilisations incorporelles	5 856,00	0,00	0,00	0,00	0,00
2031	Frais d'études	5 856,00	0,00	0,00	0,00	0,00
204	Subventions d'équipement versées	0,00	0,00	0,00	0,00	0,00
21	Immobilisations corporelles	0,00	0,00	0,00	0,00	0,00
22	Immobilisations reçues en affectation	0,00	0,00	0,00	0,00	0,00
23	Immobilisations en cours	30 009,60	0,00	0,00	0,00	0,00
2313	Constructions	30 009,60	0,00	0,00	0,00	0,00

RECETTES (répartition) (Pour information)		Restes à réaliser N-1 (3)	Recettes de l'exercice
TOTAL RECETTES AFFECTEES		c 0,00	d 0,00
13	Subventions d'investissement	0,00	0,00
1311	Subv. transf. Etat et établ. Nationaux	0,00	0,00
1318	Autres subventions d'équipement transf.	0,00	0,00
16	Emprunts et dettes assimilées	0,00	0,00
20	Immobilisations incorporelles	0,00	0,00
204	Subventions d'équipement versées	0,00	0,00
21	Immobilisations corporelles	0,00	0,00
22	Immobilisations reçues en affectation	0,00	0,00
23	Immobilisations en cours	0,00	0,00

RESULTAT = (c + d) – (a + b)	0,00
Excédent de financement si positif	
Besoin de financement si négatif	

(1) Ouvrir un cadre par opération.

(2) Détailler les articles conformément au plan de comptes appliqué par la commune ou l'établissement.

(3) A remplir uniquement en cas de reprise des résultats de l'exercice précédent, soit après le vote du compte administratif, soit en cas de reprise anticipée des résultats.

(4) Lorsque l'opération d'équipement constitue un chapitre faisant l'objet d'un vote, ces deux colonnes sont renseignées. Dans ce cas, le vote de l'assemblée porte uniquement sur les propositions nouvelles.

(5) Lorsque l'opération d'équipement est présentée pour information, seules ces deux colonnes sont renseignées.

III – VOTE DU BUDGET**DETAIL DES CHAPITRES D'OPERATION D'EQUIPEMEN**

**OPERATION D'EQUIPEMENT N°: 97 (1)
LIBELLE : VIDEO PROTECTION**

Pour vote

Art. (2)	Libellé (2)	Réalisations cumulées au 01/01/N	Restes à réaliser N-1 (3) (5)	Propositions nouvelles (4)	Vote (4)	Montant pour information (5)
DEPENSES		0,00	a 0,00	0,00	b 0,00	b 0,00
20	Immobilisations incorporelles	0,00	0,00	0,00	0,00	0,00
204	Subventions d'équipement versées	0,00	0,00	0,00	0,00	0,00
21	Immobilisations corporelles	0,00	0,00	0,00	0,00	0,00
2135	Installations générales, agencements	0,00	0,00	0,00	0,00	0,00
22	Immobilisations reçues en affectation	0,00	0,00	0,00	0,00	0,00
23	Immobilisations en cours	0,00	0,00	0,00	0,00	0,00

RECETTES (répartition) (Pour information)		Restes à réaliser N-1 (3)	Recettes de l'exercice
TOTAL RECETTES AFFECTEES		c 0,00	d 0,00
13	Subventions d'investissement	0,00	0,00
16	Emprunts et dettes assimilées	0,00	0,00
20	Immobilisations incorporelles	0,00	0,00
204	Subventions d'équipement versées	0,00	0,00
21	Immobilisations corporelles	0,00	0,00
22	Immobilisations reçues en affectation	0,00	0,00
23	Immobilisations en cours	0,00	0,00

RESULTAT = (c + d) – (a + b) Excédent de financement si positif Besoin de financement si négatif	0,00
---	-------------

(1) Ouvrir un cadre par opération.

(2) Détailler les articles conformément au plan de comptes appliqué par la commune ou l'établissement.

(3) A remplir uniquement en cas de reprise des résultats de l'exercice précédent, soit après le vote du compte administratif, soit en cas de reprise anticipée des résultats.

(4) Lorsque l'opération d'équipement constitue un chapitre faisant l'objet d'un vote, ces deux colonnes sont renseignées. Dans ce cas, le vote de l'assemblée porte uniquement sur les propositions nouvelles.

(5) Lorsque l'opération d'équipement est présentée pour information, seules ces deux colonnes sont renseignées.

IV – ANNEXES

PRESENTATION CROISEE PAR FONCTION – VUE D'ENSEMBLE (1)

Libellé	01 Opérations non ventilables	0 Services généraux administrat* publiques	1 Sécurité et salubrité publiques	2 Enseignement - Formation	3 Culture	4 Sport et jeunesse	5 Interventions sociales et santé	6 Famille	7 Logement	8 Aménagt et services urbains, environnem	9 Action économique	TOTAL
---------	--	--	--	----------------------------------	--------------	---------------------------	--	--------------	---------------	--	---------------------------	-------

INVESTISSEMENT

DEPENSES

Dépenses réelles	832 600	824 585	5 900	0	18 857	60 380	580 650	124 236	0	686 881	650 412	3 784 501
- Equipements municipaux (2)		824 585	5 900	0	18 857	60 380	580 650	124 236	0	557 927	644 916	2 817 451
- Equip. non municipaux (c/204) (3)		0	0	0	0	0	0	0	0	128 954	5 496	134 450
- Opérations financières	832 600											832 600
Dépenses d'ordre	115 884											115 884
Total dépenses de l'exercice	948 484	824 585	5 900	0	18 857	60 380	580 650	124 236	0	686 881	650 412	3 900 385
RAR N-1 et reports	0	0	0	0	0	0	0	0	0	0	0	0
Total cumulé dépenses d'investissement	948 484	824 585	5 900	0	18 857	60 380	580 650	124 236	0	686 881	650 412	3 900 385

RECETTES

Total recettes de l'exercice	2 414 899	0	0	0	0	0	206 182	4 125	0	98 865	0	2 724 071
RAR N-1 et reports	1 176 314	0	0	0	0	0	0	0	0	0	0	1 176 314
Total cumulé recettes d'investissement	3 591 213	0	0	0	0	0	206 182	4 125	0	98 865	0	3 900 385

FONCTIONNEMENT

DEPENSES

Total dépenses de l'exercice	6 844 758	1 723 960	51 630	183 657	917 428	2 193 417	928 417	1 921 406	11 372	1 410 600	744 709	16 931 354
RAR N-1 et reports	0	0	0	0	0	0	0	0	0	0	0	0
Total cumulé dépenses de fonctionnement	6 844 758	1 723 960	51 630	183 657	917 428	2 193 417	928 417	1 921 406	11 372	1 410 600	744 709	16 931 354

RECETTES

Total recettes de l'exercice	9 652 161	117 933	1 125	183 322	133 607	761 848	278 318	968 266	26 680	481 677	191 257	12 796 196
RAR N-1 et reports	4 135 159	0	0	0	0	0	0	0	0	0	0	4 135 159
Total cumulé recettes de fonctionnement	13 787 320	117 933	1 125	183 322	133 607	761 848	278 318	968 266	26 680	481 677	191 257	16 931 354

(1) La production de cet état est obligatoire pour les communes de 3 500 habitants et plus, les groupements comprenant au moins une telle commune, leurs établissements et services administratifs hormis les caisses des écoles et les services à activité unique érigés en établissement public ou budget annexe (L. 2312-3, R. 2311-1 et R. 2311-10). Dans les communes de 3 500 habitants et plus, le croisement par fonction est fait à un chiffre (correspondant à la fonction). Dans les communes de 10 000 habitants et plus, le croisement par fonction est fait au niveau le plus détaillé de la nomenclature fonctionnelle (sous-fonction ou rubrique). Les groupements et leurs établissements publics suivent les règles de production et de présentation applicable à la commune membre comptant le plus grand nombre d'habitants (articles L. 5211-36 a1 et R. 5211-14 + L. 5711-1 et R. 5711-2 du CGCT).

(2) Ou biens de la structure intercommunale.

(3) Ou biens ne relevant pas de la structure intercommunale.

IV – ANNEXES

PRESENTATION CROISEE PAR FONCTION – VUE D'ENSEMBLE

A1

Art. (1)	Libellé	01 Opérations non ventilables	0 Services généraux administrat° publiques	1 Sécurité et salubrité publiques	2 Enseignement - Formation	3 Culture	4 Sport et jeunesse	5 Interventions sociales et santé	6 Famille	7 Logement	8 Aménagt et services urbains, environnem	9 Action économique	TOTAL
INVESTISSEMENT													
DEPENSES													
Total dépenses investissement		948 484	824 585	5 900	0	18 857	60 380	580 650	124 236	0	686 881	650 412	3 900 385
Dépenses réelles		832 600	824 585	5 900	0	18 857	60 380	580 650	124 236	0	686 881	650 412	3 784 501
010	Stocks	0	0	0	0	0	0	0	0	0	0	0	0
020	Dépenses imprévues	0	0	0	0	0	0	0	0	0	0	0	0
10	Dotations, fonds divers et réserves	0	0	0	0	0	0	0	0	0	0	0	0
13	Subventions d'investissement	0	0	0	0	0	0	0	0	0	0	0	0
16	Emprunts et dettes assimilées	494 013	0	0	0	0	0	0	0	0	0	0	494 013
18	Compte de liaison : affectat° (BA,régie)	0	0	0	0	0	0	0	0	0	0	0	0
20	Immobilisations incorporelles	0	0	0	0	0	0	0	0	0	0	0	0
204	Subventions d'équipement versées	0	0	0	0	0	0	0	0	0	0	0	0
21	Immobilisations corporelles	0	0	0	0	0	0	0	0	0	0	0	0
22	Immobilisations reçues en affectation	0	0	0	0	0	0	0	0	0	0	0	0
23	Immobilisations en cours	0	0	0	0	0	0	0	0	0	156 000	0	156 000
26	Participat° et créances rattachées	0	0	0	0	0	0	0	0	0	0	0	0
27	Autres immobilisations financières	338 587	0	0	0	0	0	0	0	0	0	0	338 587
Opérations d'équipement		0	824 585	5 900	0	18 857	60 380	580 650	124 236	0	530 881	650 412	2 795 901
101	AIRE DE COURVOITURAGE	0	0	0	0	0	0	0	0	0	45 000	0	45 000
102	OPAH	0	0	0	0	0	0	0	0	0	76 000	0	76 000
103	BATIMENTS ADMINISTRATIFS	0	100 000	0	0	0	0	0	0	0	0	0	100 000
104	PRESBYTERE STE CROIX DU MONT	0	0	0	0	0	0	0	0	0	0	240 000	240 000
105	ZA PREIGNAC	0	0	0	0	0	0	0	0	0	0	6 840	6 840
106	ZA BEGUEY	0	0	0	0	0	0	0	0	0	0	7 200	7 200
107	ZA CERONS	0	0	0	0	0	0	0	0	0	0	306 360	306 360
219	PROG. VOIRIE 2019	0	0	0	0	0	0	0	0	0	229	0	229
220	PROG VOIRIE 2020	0	0	0	0	0	0	0	0	0	139 463	0	139 463
24	ACHAT MAT INFORMATIQUE ET MOBILIER	0	16 074	0	0	0	0	0	0	0	0	0	16 074
27	MA ILLATS	0	0	0	0	0	0	0	4 325	0	0	0	4 325
37	MA PORTETS	0	0	0	0	0	0	0	12 061	0	0	0	12 061
41	MA PREIGNAC	0	0	0	0	0	0	0	7 850	0	0	0	7 850

CDC CONVERGENCE GARONNE - CDC CONVERGENCE GARONNE - DM - 2021

Envoyé en préfecture le 21/10/2021

Reçu en préfecture le 21/10/2021

Affiché le 21/10/2021
 ID : 033-200069581-20211013-D2021_182-DE

Art. (1)	Libellé	01 Opérations non ventilables	0 Services généraux administrat° publiques	1 Sécurité et salubrité publiques	2 Enseignement - Formation	3 Culture	4 Sport et jeunesse	5 Interventions sociales et santé	6 Famille	7 Logement	services urbains, environnement	9 économique	
50	ACHAT MATERIELS ET EQUIPEMENTS	0	12 400	0	0	0	0	0	0	0	0	0	12 400
51	MEDIATHEQUE - SIEGE CDC	0	0	0	0	1 080	0	0	0	0	0	0	1 080
54	RESEAU LECTURE PUBLIQUE	0	0	0	0	11 402	0	0	0	0	0	0	11 402
58	MA de CERONS	0	0	0	0	0	0	0	100 000	0	0	0	100 000
59	REHAB BIBLIOTHEQUES RLP	0	0	0	0	5 175	0	0	0	0	0	0	5 175
61	MATERIELS SERVICE TECHNIQUE	0	0	0	0	0	0	0	0	0	2 700	0	2 700
63	MA DE CADILLAC	0	0	0	0	1 200	0	472	0	0	0	0	1 672
64	ACQUISITION FONCIERE	0	369 000	0	0	0	0	0	0	0	0	0	369 000
65	DOCS URBANISME CMNES DU GFP	0	2 768	0	0	0	0	0	0	0	0	0	2 768
66	ELABORATION DU PLUI	0	169 300	0	0	0	0	0	0	0	0	0	169 300
67	COUVERTURE NUMERIQUE TERRITOIRE CDC	0	0	0	0	0	0	0	0	0	40 954	0	40 954
70	ORTERRA	0	0	0	0	0	0	0	0	0	0	3 216	3 216
72	LAC DE LAROMET	0	0	0	0	0	0	0	0	0	28 930	0	28 930
73	ILE DE RAYMOND	0	0	0	0	0	0	0	0	0	100 235	0	100 235
76	PISCINE DE CADILLAC	0	0	0	0	0	23 880	0	0	0	0	0	23 880
80	ACCUEILS DE LOISIRS	0	0	0	0	0	36 500	0	0	0	0	0	36 500
81	PARC INFORMATIQUE	0	133 559	0	0	0	0	0	0	0	0	0	133 559
83	ENTREES DE BOURG	0	0	0	0	0	0	0	0	0	38 700	0	38 700
86	PROGRAMMATION BATIMENTS ADMINISTRATIFS	0	11 484	0	0	0	0	0	0	0	0	0	11 484
87	TOURISME	0	0	0	0	0	0	0	0	0	0	43 300	43 300
88	PREVENTION	0	10 000	0	0	0	0	0	0	0	0	0	10 000
92	LAC AUX BRANCHES	0	0	0	0	0	0	0	0	0	15 670	0	15 670
94	SOUTIEN ECONOMIQUES	0	0	0	0	0	0	0	0	0	43 000	43 496	86 496
95	IMMEUBLE VILLA ROSA	0	0	0	0	0	0	10 034	0	0	0	0	10 034
96	TERRAIN FAMILIAL LOCATIF	0	0	0	0	0	0	570 144	0	0	0	0	570 144
97	VIDEO PROTECTION	0	0	5 900	0	0	0	0	0	0	0	0	5 900
Opérations pour compte de tiers		0	0	0	0	0	0	0	0	0	0	0	0
Dépenses d'ordre		115 884	0	0	0	0	0	0	0	0	0	0	115 884
040	Opérat° ordre transfert entre sections	104 486	0	0	0	0	0	0	0	0	0	0	104 486
041	Opérations patrimoniales	11 398	0	0	0	0	0	0	0	0	0	0	11 398

RECETTES													
Total recettes investissement		2 414 899	0	0	0	0	0	206 182	4 125	0	98 865	0	2 724 071
Recettes réelles		260 885	0	0	0	0	0	206 182	4 125	0	98 865	0	570 057
010	Stocks	0	0	0	0	0	0	0	0	0	0	0	0

CDC CONVERGENCE GARONNE - CDC CONVERGENCE GARONNE - DM - 2021

Envoyé en préfecture le 21/10/2021

Reçu en préfecture le 21/10/2021

Affiché le  9
ID : 033-200069581-20211013-D2021_182-DE

Art. (1)	Libellé	01 Opérations non ventilables	0 Services généraux administrat° publiques	1 Sécurité et salubrité publiques	2 Enseignement - Formation	3 Culture	4 Sport et jeunesse	5 Interventions sociales et santé	6 Famille	7 Logement	services urbains, environnement	9 économique	
024	Produits des cessions d'immobilisations	0	0	0	0	0	0	0	0	0	0	0	0
10	Dotations, fonds divers et réserves	243 300	0	0	0	0	0	0	0	0	0	0	243 300
13	Subventions d'investissement	17 585	0	0	0	0	0	206 182	4 125	0	98 865	0	326 757
16	Emprunts et dettes assimilées	0	0	0	0	0	0	0	0	0	0	0	0
18	Compte de liaison : affectat° (BA,régie)	0	0	0	0	0	0	0	0	0	0	0	0
20	Immobilisations incorporelles	0	0	0	0	0	0	0	0	0	0	0	0
204	Subventions d'équipement versées	0	0	0	0	0	0	0	0	0	0	0	0
21	Immobilisations corporelles	0	0	0	0	0	0	0	0	0	0	0	0
22	Immobilisations reçues en affectation	0	0	0	0	0	0	0	0	0	0	0	0
23	Immobilisations en cours	0	0	0	0	0	0	0	0	0	0	0	0
26	Participat° et créances rattachées	0	0	0	0	0	0	0	0	0	0	0	0
27	Autres immobilisations financières	0	0	0	0	0	0	0	0	0	0	0	0
Opérations pour compte de tiers		0	0	0	0	0	0	0	0	0	0	0	0
Recettes d'ordre		2 154 014	0	0	0	0	0	0	0	0	0	0	2 154 014
021	Virement de la sect° de fonctionnement	1 499 609	0	0	0	0	0	0	0	0	0	0	1 499 609
040	Opérat° ordre transfert entre sections	643 007	0	0	0	0	0	0	0	0	0	0	643 007
041	Opérations patrimoniales	11 398	0	0	0	0	0	0	0	0	0	0	11 398

FONCTIONNEMENT

DEPENSES												
Total dépenses de fonctionnement	6 844 758	1 723 960	51 630	183 657	917 428	2 193 417	928 417	1 921 406	11 372	1 410 600	744 709	16 931 354
Dépenses réelles	4 702 142	1 723 960	51 630	183 657	917 428	2 193 417	928 417	1 921 406	11 372	1 410 600	744 709	14 788 738
011 Charges à caractère général	0	371 280	13 360	9 785	376 888	520 965	216 072	523 410	10 550	454 655	205 793	2 702 757
012 Charges de personnel, frais assimilés	0	1 083 494	38 271	169 824	507 741	1 603 562	619 810	638 865	822	918 044	219 481	5 799 912
014 Atténuations de produits	2 516 965	0	0	0	0	0	0	0	0	0	0	2 516 965
022 Dépenses imprévues	979 069	0	0	0	0	0	0	0	0	0	0	979 069
65 Autres charges de gestion courante	1 100	266 186	0	4 049	32 800	68 890	92 500	759 131	0	33 426	319 435	1 577 517
656 Frais fonctionnement des groupes d'élus	0	0	0	0	0	0	0	0	0	0	0	0
66 Charges financières	140 385	0	0	0	0	0	0	0	0	0	0	140 385
67 Charges exceptionnelles	1 052 223	3 000	0	0	0	0	35	0	0	4 476	0	1 059 734
68 Dot. aux amortissements et provisions	12 400	0	0	0	0	0	0	0	0	0	0	12 400
Dépenses d'ordre	2 142 616	0	0	0	0	0	0	0	0	0	0	2 142 616

Art. (1)	Libellé	01 Opérations non ventilables	0 Services généraux administrat° publiques	1 Sécurité et salubrité publiques	2 Enseignement - Formation	3 Culture	4 Sport et jeunesse	5 Interventions sociales et santé	6 Famille	7 Logement	8 services urbains, environnement	9 économique	10 TOTAL
023	Virement à la section d'investissement	1 499 609	0	0	0	0	0	0	0	0	0	0	1 499 609
042	Opérat° ordre transfert entre sections	643 007	0	0	0	0	0	0	0	0	0	0	643 007
043	Opérat° ordre intérieur de la section	0	0	0	0	0	0	0	0	0	0	0	0

Affiché le 21/10/2021
ID : 033-200069581-20211013-D2021_182-DE

RECETTES													
Total recettes de fonctionnement		9 652 161	117 933	1 125	183 322	133 607	761 848	278 318	968 266	26 680	481 677	191 257	12 796 196
Recettes réelles		9 547 675	117 933	1 125	183 322	133 607	761 848	278 318	968 266	26 680	481 677	191 257	12 691 709
013	Atténuations de charges	0	35 000	0	0	0	25 000	0	0	0	0	0	60 000
70	Produits des services, du domaine, vente	0	59 734	0	181 338	29 400	296 000	18 500	345 500	0	457 884	0	1 388 355
73	Impôts et taxes	7 649 564	0	0	0	3 500	0	0	0	0	0	25 000	7 678 064
74	Dotations et participations	1 898 111	23 200	1 125	1 984	98 707	440 848	247 265	622 766	0	20 994	500	3 355 500
75	Autres produits de gestion courante	0	0	0	0	0	0	12 553	0	26 680	2 800	165 757	207 790
76	Produits financiers	0	0	0	0	0	0	0	0	0	0	0	0
77	Produits exceptionnels	0	0	0	0	2 000	0	0	0	0	0	0	2 000
78	Reprise sur amortissements et provisions	0	0	0	0	0	0	0	0	0	0	0	0
Recettes d'ordre		104 486	0	0	0	0	0	0	0	0	0	0	104 486
042	Opérat° ordre transfert entre sections	104 486	0	0	0	0	0	0	0	0	0	0	104 486
043	Opérat° ordre intérieur de la section	0	0	0	0	0	0	0	0	0	0	0	0

(1) Pour le croisement par nature, le détail est fait selon le niveau de vote choisi par l'assemblée délibérante (chapitre, article ou article spécialisé).

IV – ANNEXES
ELEMENTS DU BILAN
PRESENTATION CROISEE PAR FONCTION – DETAIL FONCTIONNEMENT

A1.1

FONCTION 0 – Services généraux des administrations publiques locales

(1)	Libellé	01 Opérations non ventilables	02 Administration générale	03 Justice	04 Coopérat° décentralisée, act° européen.	05 Plan de relance (crise sanitaire)	Total
DEPENSES (2)		6 844 758,06	1 723 959,88	0,00	0,00	0,00	8 568 717,94
Dépenses de l'exercice		6 844 758,06	1 723 959,88	0,00	0,00	0,00	8 568 717,94
011	Charges à caractère général	0,00	371 280,00	0,00	0,00	0,00	371 280,00
012	Charges de personnel, frais assimilés	0,00	1 083 494,21	0,00	0,00	0,00	1 083 494,21
014	Atténuations de produits	2 516 965,00	0,00	0,00	0,00	0,00	2 516 965,00
022	Dépenses imprévues	979 069,00	0,00	0,00	0,00	0,00	979 069,00
023	Virement à la section d'investissement	1 499 609,29	0,00	0,00	0,00	0,00	1 499 609,29
042	Opérat° ordre transfert entre sections	643 007,08	0,00	0,00	0,00	0,00	643 007,08
043	Opérat° ordre intérieur de la section	0,00	0,00	0,00	0,00	0,00	0,00
65	Autres charges de gestion courante	1 100,00	266 185,67	0,00	0,00	0,00	267 285,67
656	Frais fonctionnement des groupes d'élus	0,00	0,00	0,00	0,00	0,00	0,00
66	Charges financières	140 384,52	0,00	0,00	0,00	0,00	140 384,52
67	Charges exceptionnelles	1 052 223,17	3 000,00	0,00	0,00	0,00	1 055 223,17
68	Dot. aux amortissements et provisions	12 400,00	0,00	0,00	0,00	0,00	12 400,00
Restes à réaliser – reports		0,00	0,00	0,00	0,00	0,00	0,00
RECETTES (2)		13 787 320,16	117 933,17	0,00	0,00	0,00	13 905 253,33
Recettes de l'exercice		9 652 161,39	117 933,17	0,00	0,00	0,00	9 770 094,56
013	Atténuations de charges	0,00	35 000,00	0,00	0,00	0,00	35 000,00
042	Opérat° ordre transfert entre sections	104 486,39	0,00	0,00	0,00	0,00	104 486,39
043	Opérat° ordre intérieur de la section	0,00	0,00	0,00	0,00	0,00	0,00
70	Produits des services, du domaine, vente	0,00	59 733,64	0,00	0,00	0,00	59 733,64
73	Impôts et taxes	7 649 564,00	0,00	0,00	0,00	0,00	7 649 564,00
74	Dotations et participations	1 898 111,00	23 199,53	0,00	0,00	0,00	1 921 310,53
75	Autres produits de gestion courante	0,00	0,00	0,00	0,00	0,00	0,00
76	Produits financiers	0,00	0,00	0,00	0,00	0,00	0,00
77	Produits exceptionnels	0,00	0,00	0,00	0,00	0,00	0,00
78	Reprise sur amortissements et provisions	0,00	0,00	0,00	0,00	0,00	0,00
Restes à réaliser – reports		4 135 158,77	0,00	0,00	0,00	0,00	4 135 158,77
SOLDE (2)		6 942 562,10	-1 606 026,71	0,00	0,00	0,00	5 336 535,39

(1)	Libellé	Sous-fonction 02								Affiché le	Sous-fonction 02
		020 Administrat° générale collectivité	021 Assemblée locale	022 Administration générale de l'état	023 Information, communication, publicité	024 Fêtes et cérémonies	025 Aides aux assoc. (non classées ailleurs)	026 Cimetières et pompes funèbres	Subvention globale	Autres act° de coopérat° décentralisée	ID : 033-200069581-20211013-D202110182-DE
DEPENSES (2)		1 435 926,74	169 301,09	0,00	118 732,05	0,00	0,00	0,00	0,00	0,00	
Dépenses de l'exercice		1 435 926,74	169 301,09	0,00	118 732,05	0,00	0,00	0,00	0,00	0,00	
011	Charges à caractère général	317 310,00	3 750,00	0,00	50 220,00	0,00	0,00	0,00	0,00	0,00	
012	Charges de personnel, frais assimilés	1 014 982,16	0,00	0,00	68 512,05	0,00	0,00	0,00	0,00	0,00	
014	Atténuations de produits	0,00	0,00	0,00	0,00	0,00	0,00	0,00	0,00	0,00	
022	Dépenses imprévues	0,00	0,00	0,00	0,00	0,00	0,00	0,00	0,00	0,00	
023	Virement à la section d'investissement	0,00	0,00	0,00	0,00	0,00	0,00	0,00	0,00	0,00	
042	Opérat° ordre transfert entre sections	0,00	0,00	0,00	0,00	0,00	0,00	0,00	0,00	0,00	
043	Opérat° ordre intérieur de la section	0,00	0,00	0,00	0,00	0,00	0,00	0,00	0,00	0,00	
65	Autres charges de gestion courante	100 634,58	165 551,09	0,00	0,00	0,00	0,00	0,00	0,00	0,00	
656	Frais fonctionnement des groupes d'élus	0,00	0,00	0,00	0,00	0,00	0,00	0,00	0,00	0,00	
66	Charges financières	0,00	0,00	0,00	0,00	0,00	0,00	0,00	0,00	0,00	
67	Charges exceptionnelles	3 000,00	0,00	0,00	0,00	0,00	0,00	0,00	0,00	0,00	
68	Dot. aux amortissements et provisions	0,00	0,00	0,00	0,00	0,00	0,00	0,00	0,00	0,00	
Restes à réaliser – reports		0,00	0,00	0,00	0,00	0,00	0,00	0,00	0,00	0,00	
RECETTES (2)		117 933,17	0,00	0,00	0,00	0,00	0,00	0,00	0,00	0,00	
Recettes de l'exercice		117 933,17	0,00	0,00	0,00	0,00	0,00	0,00	0,00	0,00	
013	Atténuations de charges	35 000,00	0,00	0,00	0,00	0,00	0,00	0,00	0,00	0,00	
042	Opérat° ordre transfert entre sections	0,00	0,00	0,00	0,00	0,00	0,00	0,00	0,00	0,00	
043	Opérat° ordre intérieur de la section	0,00	0,00	0,00	0,00	0,00	0,00	0,00	0,00	0,00	
70	Produits des services, du domaine, vente	59 733,64	0,00	0,00	0,00	0,00	0,00	0,00	0,00	0,00	
73	Impôts et taxes	0,00	0,00	0,00	0,00	0,00	0,00	0,00	0,00	0,00	
74	Dotations et participations	23 199,53	0,00	0,00	0,00	0,00	0,00	0,00	0,00	0,00	
75	Autres produits de gestion courante	0,00	0,00	0,00	0,00	0,00	0,00	0,00	0,00	0,00	
76	Produits financiers	0,00	0,00	0,00	0,00	0,00	0,00	0,00	0,00	0,00	
77	Produits exceptionnels	0,00	0,00	0,00	0,00	0,00	0,00	0,00	0,00	0,00	
78	Reprise sur amortissements et provisions	0,00	0,00	0,00	0,00	0,00	0,00	0,00	0,00	0,00	
Restes à réaliser – reports		0,00	0,00	0,00	0,00	0,00	0,00	0,00	0,00	0,00	
SOLDE (2)		-1 317 993,57	-169 301,09	0,00	-118 732,05	0,00	0,00	0,00	0,00	0,00	

(1) Pour le croisement par nature, le détail est fait selon le niveau de vote choisi par l'assemblée délibérante (chapitre, article ou article spécialisé).

(2) S'il s'agit du budget supplémentaire ou de décisions modificatives, les montants indiqués sont cumulés au niveau de l'ensemble des décisions budgétaires (BP + DM + BS). Le solde correspond à la différence entre les dépenses et les recettes de l'exercice ainsi que des restes à réaliser et des reports (lignes budgétaires 001 et 002). Les lignes reports 001 et 002 apparaissent à la colonne 01-Non ventilables.

Envoyé en préfecture le 21/10/2021

Reçu en préfecture le 21/10/2021

Affiché le



les recettes et les dépenses. Les dépenses et les recettes
ID : 033-200069581-20211013-D2021_182-DE

IV – ANNEXES

ELEMENTS DU BILAN
PRESENTATION CROISEE PAR FONCTION – DETAIL FONCTIONNEMENT

IV

A1.1

FONCTION 1 – Sécurité et salubrité publiques

(1)	Libellé	11 Sécurité intérieure	12 Hygiène et salubrité publique	13 Plan de relance (crise sanitaire)	Total
DEPENSES (2)		51 630,02	0,00	0,00	51 630,02
Dépenses de l'exercice		51 630,02	0,00	0,00	51 630,02
011	Charges à caractère général	13 359,50	0,00	0,00	13 359,50
012	Charges de personnel, frais assimilés	38 270,52	0,00	0,00	38 270,52
014	Atténuations de produits	0,00	0,00	0,00	0,00
022	Dépenses imprévues	0,00	0,00	0,00	0,00
023	Virement à la section d'investissement	0,00	0,00	0,00	0,00
042	Opérat° ordre transfert entre sections	0,00	0,00	0,00	0,00
043	Opérat° ordre intérieur de la section	0,00	0,00	0,00	0,00
65	Autres charges de gestion courante	0,00	0,00	0,00	0,00
656	Frais fonctionnement des groupes d'élus	0,00	0,00	0,00	0,00
66	Charges financières	0,00	0,00	0,00	0,00
67	Charges exceptionnelles	0,00	0,00	0,00	0,00
68	Dot. aux amortissements et provisions	0,00	0,00	0,00	0,00
Restes à réaliser – reports		0,00	0,00	0,00	0,00
RECETTES (2)		1 125,00	0,00	0,00	1 125,00
Recettes de l'exercice		1 125,00	0,00	0,00	1 125,00
013	Atténuations de charges	0,00	0,00	0,00	0,00
042	Opérat° ordre transfert entre sections	0,00	0,00	0,00	0,00
043	Opérat° ordre intérieur de la section	0,00	0,00	0,00	0,00
70	Produits des services, du domaine, vente	0,00	0,00	0,00	0,00
73	Impôts et taxes	0,00	0,00	0,00	0,00
74	Dotations et participations	1 125,00	0,00	0,00	1 125,00
75	Autres produits de gestion courante	0,00	0,00	0,00	0,00
76	Produits financiers	0,00	0,00	0,00	0,00
77	Produits exceptionnels	0,00	0,00	0,00	0,00
78	Reprise sur amortissements et provisions	0,00	0,00	0,00	0,00
Restes à réaliser – reports		0,00	0,00	0,00	0,00
SOLDE (2)		-50 505,02	0,00	0,00	-50 505,02

(1)	Libellé	Sous-fonction 11				
		110 Services communs	111 Police nationale	112 Police municipale	113 Pompiers, incendies et secours	114 Autres services de protection civile
DEPENSES (2)		0,00	0,00	0,00	0,00	0,00

(1)	Libellé	Sous-fonction 11				
		110 Services communs	111 Police nationale	112 Police municipale	Pompiers, incendies et secours	Autres services de protection civile
	Dépenses de l'exercice	0,00	0,00	0,00	0,00	0,00
011	Charges à caractère général	0,00	0,00	0,00	0,00	0,00
012	Charges de personnel, frais assimilés	0,00	0,00	0,00	0,00	0,00
014	Atténuations de produits	0,00	0,00	0,00	0,00	0,00
022	Dépenses imprévues	0,00	0,00	0,00	0,00	0,00
023	Virement à la section d'investissement	0,00	0,00	0,00	0,00	0,00
042	Opérat° ordre transfert entre sections	0,00	0,00	0,00	0,00	0,00
043	Opérat° ordre intérieur de la section	0,00	0,00	0,00	0,00	0,00
65	Autres charges de gestion courante	0,00	0,00	0,00	0,00	0,00
656	Frais fonctionnement des groupes d'élus	0,00	0,00	0,00	0,00	0,00
66	Charges financières	0,00	0,00	0,00	0,00	0,00
67	Charges exceptionnelles	0,00	0,00	0,00	0,00	0,00
68	Dot. aux amortissements et provisions	0,00	0,00	0,00	0,00	0,00
	Restes à réaliser – reports	0,00	0,00	0,00	0,00	0,00
	RECETTES (2)	0,00	0,00	0,00	0,00	0,00
	Recettes de l'exercice	0,00	0,00	0,00	0,00	0,00
013	Atténuations de charges	0,00	0,00	0,00	0,00	0,00
042	Opérat° ordre transfert entre sections	0,00	0,00	0,00	0,00	0,00
043	Opérat° ordre intérieur de la section	0,00	0,00	0,00	0,00	0,00
70	Produits des services, du domaine, vente	0,00	0,00	0,00	0,00	0,00
73	Impôts et taxes	0,00	0,00	0,00	0,00	0,00
74	Dotations et participations	0,00	0,00	0,00	0,00	0,00
75	Autres produits de gestion courante	0,00	0,00	0,00	0,00	0,00
76	Produits financiers	0,00	0,00	0,00	0,00	0,00
77	Produits exceptionnels	0,00	0,00	0,00	0,00	0,00
78	Reprise sur amortissements et provisions	0,00	0,00	0,00	0,00	0,00
	Restes à réaliser – reports	0,00	0,00	0,00	0,00	0,00
	SOLDE (2)	0,00	0,00	0,00	0,00	0,00

(1) Pour le croisement par nature, le détail est fait selon le niveau de vote choisi par l'assemblée délibérante (chapitre, article ou article spécialisé).

(2) S'il s'agit du budget supplémentaire ou de décisions modificatives, les montants indiqués sont cumulés au niveau de l'ensemble des décisions budgétaires (BP + DM + BS). Le solde correspond à la différence entre les recettes et les dépenses. Les dépenses et les recettes correspondent à la somme des dépenses et des recettes de l'exercice ainsi que des restes à réaliser et des reports (lignes budgétaires 001 et 002). Les lignes reports 001 et 002 apparaissent à la colonne 01-Non ventilables.

IV – ANNEXES

IV

ELEMENTS DU BILAN
PRESENTATION CROISEE PAR FONCTION – DETAIL FONCTIONNEMENT

A1.1

FONCTION 2 – Enseignement - Formation

(1)	Libellé	20 Services communs	21 Enseignement du premier degré	22 Enseignement du deuxième degré	23 Enseignement supérieur	24 Formation continue	25 Services annexes de l'enseignement	26 Plan de relance (crise sanitaire)	Total
	DEPENSES (2)	0,00	0,00	0,00	0,00	0,00	183 657,49	0,00	183 657,49
	Dépenses de l'exercice	0,00	0,00	0,00	0,00	0,00	183 657,49	0,00	183 657,49
011	Charges à caractère général	0,00	0,00	0,00	0,00	0,00	9 785,00	0,00	9 785,00
012	Charges de personnel, frais assimilés	0,00	0,00	0,00	0,00	0,00	169 823,70	0,00	169 823,70
014	Atténuations de produits	0,00	0,00	0,00	0,00	0,00	0,00	0,00	0,00
022	Dépenses imprévues	0,00	0,00	0,00	0,00	0,00	0,00	0,00	0,00
023	Virement à la section d'investissement	0,00	0,00	0,00	0,00	0,00	0,00	0,00	0,00
042	Opérat° ordre transfert entre sections	0,00	0,00	0,00	0,00	0,00	0,00	0,00	0,00
043	Opérat° ordre intérieur de la section	0,00	0,00	0,00	0,00	0,00	0,00	0,00	0,00
65	Autres charges de gestion courante	0,00	0,00	0,00	0,00	0,00	4 048,79	0,00	4 048,79
656	Frais fonctionnement des groupes d'élus	0,00	0,00	0,00	0,00	0,00	0,00	0,00	0,00
66	Charges financières	0,00	0,00	0,00	0,00	0,00	0,00	0,00	0,00
67	Charges exceptionnelles	0,00	0,00	0,00	0,00	0,00	0,00	0,00	0,00
68	Dot. aux amortissements et provisions	0,00	0,00	0,00	0,00	0,00	0,00	0,00	0,00
	Restes à réaliser – reports	0,00	0,00	0,00	0,00	0,00	0,00	0,00	0,00
	RECETTES (2)	0,00	0,00	0,00	0,00	0,00	183 322,29	0,00	183 322,29
	Recettes de l'exercice	0,00	0,00	0,00	0,00	0,00	183 322,29	0,00	183 322,29
013	Atténuations de charges	0,00	0,00	0,00	0,00	0,00	0,00	0,00	0,00
042	Opérat° ordre transfert entre sections	0,00	0,00	0,00	0,00	0,00	0,00	0,00	0,00
043	Opérat° ordre intérieur de la section	0,00	0,00	0,00	0,00	0,00	0,00	0,00	0,00
70	Produits des services, du domaine, vente	0,00	0,00	0,00	0,00	0,00	181 338,00	0,00	181 338,00
73	Impôts et taxes	0,00	0,00	0,00	0,00	0,00	0,00	0,00	0,00
74	Dotations et participations	0,00	0,00	0,00	0,00	0,00	1 984,29	0,00	1 984,29
75	Autres produits de gestion courante	0,00	0,00	0,00	0,00	0,00	0,00	0,00	0,00



(1)	Libellé	20 Services communs	21 Enseignement du premier degré	22 Enseignement du deuxième degré	23 Enseignement supérieur	24 Formation continue	25 Services annexes de l'enseignement		
76	Produits financiers	0,00	0,00	0,00	0,00	0,00	0,00	0,00	0,00
77	Produits exceptionnels	0,00	0,00	0,00	0,00	0,00	0,00	0,00	0,00
78	Reprise sur amortissements et provisions	0,00	0,00	0,00	0,00	0,00	0,00	0,00	0,00
	Restes à réaliser – reports	0,00	0,00	0,00	0,00	0,00	0,00	0,00	0,00
	SOLDE (2)	0,00	0,00	0,00	0,00	0,00	-335,20	0,00	-335,20

(1)	Libellé	Sous-fonction 21			Sous-fonction 25				
		211 Ecoles maternelles	212 Ecoles primaires	213 Classes regroupées	251 Hébergement et restauration scolaire	252 Transports scolaires	253 Sport scolaire	254 Médecine scolaire	255 Classes de découverte et autres services
	DEPENSES (2)	0,00	0,00	0,00	183 657,49	0,00	0,00	0,00	0,00
	Dépenses de l'exercice	0,00	0,00	0,00	183 657,49	0,00	0,00	0,00	0,00
011	Charges à caractère général	0,00	0,00	0,00	9 785,00	0,00	0,00	0,00	0,00
012	Charges de personnel, frais assimilés	0,00	0,00	0,00	169 823,70	0,00	0,00	0,00	0,00
014	Atténuations de produits	0,00	0,00	0,00	0,00	0,00	0,00	0,00	0,00
022	Dépenses imprévues	0,00	0,00	0,00	0,00	0,00	0,00	0,00	0,00
023	Virement à la section d'investissement	0,00	0,00	0,00	0,00	0,00	0,00	0,00	0,00
042	Opérat° ordre transfert entre sections	0,00	0,00	0,00	0,00	0,00	0,00	0,00	0,00
043	Opérat° ordre intérieur de la section	0,00	0,00	0,00	0,00	0,00	0,00	0,00	0,00
65	Autres charges de gestion courante	0,00	0,00	0,00	4 048,79	0,00	0,00	0,00	0,00
656	Frais fonctionnement des groupes d'élus	0,00	0,00	0,00	0,00	0,00	0,00	0,00	0,00
66	Charges financières	0,00	0,00	0,00	0,00	0,00	0,00	0,00	0,00
67	Charges exceptionnelles	0,00	0,00	0,00	0,00	0,00	0,00	0,00	0,00
68	Dot. aux amortissements et provisions	0,00	0,00	0,00	0,00	0,00	0,00	0,00	0,00
	Restes à réaliser – reports	0,00	0,00	0,00	0,00	0,00	0,00	0,00	0,00
	RECETTES (2)	0,00	0,00	0,00	183 322,29	0,00	0,00	0,00	0,00
	Recettes de l'exercice	0,00	0,00	0,00	183 322,29	0,00	0,00	0,00	0,00
013	Atténuations de charges	0,00	0,00	0,00	0,00	0,00	0,00	0,00	0,00
042	Opérat° ordre transfert entre sections	0,00	0,00	0,00	0,00	0,00	0,00	0,00	0,00
043	Opérat° ordre intérieur de la section	0,00	0,00	0,00	0,00	0,00	0,00	0,00	0,00
70	Produits des services, du domaine, vente	0,00	0,00	0,00	181 338,00	0,00	0,00	0,00	0,00
73	Impôts et taxes	0,00	0,00	0,00	0,00	0,00	0,00	0,00	0,00
74	Dotations et participations	0,00	0,00	0,00	1 984,29	0,00	0,00	0,00	0,00
75	Autres produits de gestion courante	0,00	0,00	0,00	0,00	0,00	0,00	0,00	0,00
76	Produits financiers	0,00	0,00	0,00	0,00	0,00	0,00	0,00	0,00
77	Produits exceptionnels	0,00	0,00	0,00	0,00	0,00	0,00	0,00	0,00
78	Reprise sur amortissements et provisions	0,00	0,00	0,00	0,00	0,00	0,00	0,00	0,00
	Restes à réaliser – reports	0,00	0,00	0,00	0,00	0,00	0,00	0,00	0,00
	SOLDE (2)	0,00	0,00	0,00	-335,20	0,00	0,00	0,00	0,00

(1) Pour le croisement par nature, le détail est fait selon le niveau de vote choisi par l'assemblée délibérante (chapitre, article ou article spécialisé).

CDC CONVERGENCE GARONNE - CDC CONVERGENCE GARONNE - DM - 2021

(2) S'il s'agit du budget supplémentaire ou de décisions modificatives, les montants indiqués sont cumulés au niveau de l'ensemble des décisions budgétaires (BP + DM + BS). Le solde correspond à la différence entre les dépenses et les recettes de l'exercice ainsi que des restes à réaliser et des reports (lignes budgétaires 001 et 002). Les lignes reports 001 et 002 apparaissent à la colonne 01-Non ventilables.

Envoyé en préfecture le 21/10/2021

Reçu en préfecture le 21/10/2021

Affiché le  les dépenses. Les dépenses

ID : 033-200069581-20211013-D2021_182-DE

IV – ANNEXES

IV

ELEMENTS DU BILAN
PRESENTATION CROISEE PAR FONCTION – DETAIL FONCTIONNEMENT

A1.1

FONCTION 3 – Culture

(1)	Libellé	30 Services communs	31 Expression artistique	32 Conservation et diffusion des patrimoine	33 Action culturelle	34 Plan de relance (crise sanitaire)	Total
DEPENSES (2)		145 715,66	0,00	571 517,21	200 195,59	0,00	917 428,46
Dépenses de l'exercice		145 715,66	0,00	571 517,21	200 195,59	0,00	917 428,46
011	Charges à caractère général	16 575,00	0,00	194 377,26	165 935,59	0,00	376 887,85
012	Charges de personnel, frais assimilés	129 140,66	0,00	377 139,95	1 460,00	0,00	507 740,61
014	Atténuations de produits	0,00	0,00	0,00	0,00	0,00	0,00
022	Dépenses imprévues	0,00	0,00	0,00	0,00	0,00	0,00
023	Virement à la section d'investissement	0,00	0,00	0,00	0,00	0,00	0,00
042	Opérat° ordre transfert entre sections	0,00	0,00	0,00	0,00	0,00	0,00
043	Opérat° ordre intérieur de la section	0,00	0,00	0,00	0,00	0,00	0,00
65	Autres charges de gestion courante	0,00	0,00	0,00	32 800,00	0,00	32 800,00
656	Frais fonctionnement des groupes d'élus	0,00	0,00	0,00	0,00	0,00	0,00
66	Charges financières	0,00	0,00	0,00	0,00	0,00	0,00
67	Charges exceptionnelles	0,00	0,00	0,00	0,00	0,00	0,00
68	Dot. aux amortissements et provisions	0,00	0,00	0,00	0,00	0,00	0,00
Restes à réaliser – reports		0,00	0,00	0,00	0,00	0,00	0,00
RECETTES (2)		0,00	0,00	11 432,00	122 175,00	0,00	133 607,00
Recettes de l'exercice		0,00	0,00	11 432,00	122 175,00	0,00	133 607,00
013	Atténuations de charges	0,00	0,00	0,00	0,00	0,00	0,00
042	Opérat° ordre transfert entre sections	0,00	0,00	0,00	0,00	0,00	0,00
043	Opérat° ordre intérieur de la section	0,00	0,00	0,00	0,00	0,00	0,00
70	Produits des services, du domaine, vente	0,00	0,00	0,00	29 400,00	0,00	29 400,00
73	Impôts et taxes	0,00	0,00	0,00	3 500,00	0,00	3 500,00
74	Dotations et participations	0,00	0,00	11 432,00	87 275,00	0,00	98 707,00
75	Autres produits de gestion courante	0,00	0,00	0,00	0,00	0,00	0,00
76	Produits financiers	0,00	0,00	0,00	0,00	0,00	0,00
77	Produits exceptionnels	0,00	0,00	0,00	2 000,00	0,00	2 000,00
78	Reprise sur amortissements et provisions	0,00	0,00	0,00	0,00	0,00	0,00
Restes à réaliser – reports		0,00	0,00	0,00	0,00	0,00	0,00
SOLDE (2)		-145 715,66	0,00	-560 085,21	-78 020,59	0,00	-783 821,46

(1)	Libellé	Sous-fonction 31				321 Bibliothèques et médiathèques	Musées	Archives	Entretien du patrimoine culturel
		311 Expression musicale, lyrique et choré.	312 Arts plastiques, activités artistiques	313 Théâtres	314 Cinémas et autres salles de spectacles				
DEPENSES (2)		0,00	0,00	0,00	0,00	571 517,21	0,00	0,00	0,00
Dépenses de l'exercice		0,00	0,00	0,00	0,00	571 517,21	0,00	0,00	0,00
011	Charges à caractère général	0,00	0,00	0,00	0,00	194 377,26	0,00	0,00	0,00
012	Charges de personnel, frais assimilés	0,00	0,00	0,00	0,00	377 139,95	0,00	0,00	0,00
014	Atténuations de produits	0,00	0,00	0,00	0,00	0,00	0,00	0,00	0,00
022	Dépenses imprévues	0,00	0,00	0,00	0,00	0,00	0,00	0,00	0,00
023	Virement à la section d'investissement	0,00	0,00	0,00	0,00	0,00	0,00	0,00	0,00
042	Opérat° ordre transfert entre sections	0,00	0,00	0,00	0,00	0,00	0,00	0,00	0,00
043	Opérat° ordre intérieur de la section	0,00	0,00	0,00	0,00	0,00	0,00	0,00	0,00
65	Autres charges de gestion courante	0,00	0,00	0,00	0,00	0,00	0,00	0,00	0,00
656	Frais fonctionnement des groupes d'élus	0,00	0,00	0,00	0,00	0,00	0,00	0,00	0,00
66	Charges financières	0,00	0,00	0,00	0,00	0,00	0,00	0,00	0,00
67	Charges exceptionnelles	0,00	0,00	0,00	0,00	0,00	0,00	0,00	0,00
68	Dot. aux amortissements et provisions	0,00	0,00	0,00	0,00	0,00	0,00	0,00	0,00
Restes à réaliser – reports		0,00	0,00	0,00	0,00	0,00	0,00	0,00	0,00
RECETTES (2)		0,00	0,00	0,00	0,00	11 432,00	0,00	0,00	0,00
Recettes de l'exercice		0,00	0,00	0,00	0,00	11 432,00	0,00	0,00	0,00
013	Atténuations de charges	0,00	0,00	0,00	0,00	0,00	0,00	0,00	0,00
042	Opérat° ordre transfert entre sections	0,00	0,00	0,00	0,00	0,00	0,00	0,00	0,00
043	Opérat° ordre intérieur de la section	0,00	0,00	0,00	0,00	0,00	0,00	0,00	0,00
70	Produits des services, du domaine, vente	0,00	0,00	0,00	0,00	0,00	0,00	0,00	0,00
73	Impôts et taxes	0,00	0,00	0,00	0,00	0,00	0,00	0,00	0,00
74	Dotations et participations	0,00	0,00	0,00	0,00	11 432,00	0,00	0,00	0,00
75	Autres produits de gestion courante	0,00	0,00	0,00	0,00	0,00	0,00	0,00	0,00
76	Produits financiers	0,00	0,00	0,00	0,00	0,00	0,00	0,00	0,00
77	Produits exceptionnels	0,00	0,00	0,00	0,00	0,00	0,00	0,00	0,00
78	Reprise sur amortissements et provisions	0,00	0,00	0,00	0,00	0,00	0,00	0,00	0,00
Restes à réaliser – reports		0,00	0,00	0,00	0,00	0,00	0,00	0,00	0,00
SOLDE (2)		0,00	0,00	0,00	0,00	-560 085,21	0,00	0,00	0,00

(1) Pour le croisement par nature, le détail est fait selon le niveau de vote choisi par l'assemblée délibérante (chapitre, article ou article spécialisé).

(2) S'il s'agit du budget supplémentaire ou de décisions modificatives, les montants indiqués sont cumulés au niveau de l'ensemble des décisions budgétaires (BP + DM + BS). Le solde correspond à la différence entre les recettes et les dépenses. Les dépenses et les recettes correspondent à la somme des dépenses et des recettes de l'exercice ainsi que des restes à réaliser et des reports (lignes budgétaires 001 et 002). Les lignes reports 001 et 002 apparaissent à la colonne 01-Non ventilables.

IV – ANNEXES

ELEMENTS DU BILAN
PRESENTATION CROISEE PAR FONCTION – DETAIL FONCTIONNEMENT

IV

A1.1

FONCTION 4 – Sport et jeunesse

(1)	Libellé	40 Services communs	41 Sports	42 Jeunesse	43 Plan de relance (crise sanitaire)	Total
DEPENSES (2)		35 517,20	100 975,00	2 056 924,83	0,00	2 193 417,03
Dépenses de l'exercice		35 517,20	100 975,00	2 056 924,83	0,00	2 193 417,03
011	Charges à caractère général	525,00	77 005,00	443 435,47	0,00	520 965,47
012	Charges de personnel, frais assimilés	29 992,20	23 970,00	1 549 599,36	0,00	1 603 561,56
014	Atténuations de produits	0,00	0,00	0,00	0,00	0,00
022	Dépenses imprévues	0,00	0,00	0,00	0,00	0,00
023	Virement à la section d'investissement	0,00	0,00	0,00	0,00	0,00
042	Opérat° ordre transfert entre sections	0,00	0,00	0,00	0,00	0,00
043	Opérat° ordre intérieur de la section	0,00	0,00	0,00	0,00	0,00
65	Autres charges de gestion courante	5 000,00	0,00	63 890,00	0,00	68 890,00
656	Frais fonctionnement des groupes d'élus	0,00	0,00	0,00	0,00	0,00
66	Charges financières	0,00	0,00	0,00	0,00	0,00
67	Charges exceptionnelles	0,00	0,00	0,00	0,00	0,00
68	Dot. aux amortissements et provisions	0,00	0,00	0,00	0,00	0,00
Restes à réaliser – reports		0,00	0,00	0,00	0,00	0,00
RECETTES (2)		0,00	9 613,80	752 234,03	0,00	761 847,83
Recettes de l'exercice		0,00	9 613,80	752 234,03	0,00	761 847,83
013	Atténuations de charges	0,00	0,00	25 000,00	0,00	25 000,00
042	Opérat° ordre transfert entre sections	0,00	0,00	0,00	0,00	0,00
043	Opérat° ordre intérieur de la section	0,00	0,00	0,00	0,00	0,00
70	Produits des services, du domaine, vente	0,00	0,00	296 000,00	0,00	296 000,00
73	Impôts et taxes	0,00	0,00	0,00	0,00	0,00
74	Dotations et participations	0,00	9 613,80	431 234,03	0,00	440 847,83
75	Autres produits de gestion courante	0,00	0,00	0,00	0,00	0,00
76	Produits financiers	0,00	0,00	0,00	0,00	0,00
77	Produits exceptionnels	0,00	0,00	0,00	0,00	0,00
78	Reprise sur amortissements et provisions	0,00	0,00	0,00	0,00	0,00
Restes à réaliser – reports		0,00	0,00	0,00	0,00	0,00
SOLDE (2)		-35 517,20	-91 361,20	-1 304 690,80	0,00	-1 431 569,20

(1)	Libellé	Sous-fonction 41					Sous-fonction 42		
		411 Salles de sport, gymnases	412 Stades	413 Piscines	414 Autres équipements sportifs ou de loisir	415 Manifestations sportives	Centres de loisirs	Autres activités pour les jeunes	Colonies de vacances
DEPENSES (2)		33 701,00	35 817,00	2 080,00	2 177,00	3 230,00	2 001 661,70	55 263,13	0,00
Dépenses de l'exercice		33 701,00	35 817,00	2 080,00	2 177,00	3 230,00	2 001 661,70	55 263,13	0,00
011	Charges à caractère général	33 701,00	35 817,00	2 080,00	2 177,00	3 230,00	440 385,47	3 050,00	0,00
012	Charges de personnel, frais assimilés	0,00	0,00	0,00	0,00	0,00	1 497 386,23	52 213,13	0,00
014	Atténuations de produits	0,00	0,00	0,00	0,00	0,00	0,00	0,00	0,00
022	Dépenses imprévues	0,00	0,00	0,00	0,00	0,00	0,00	0,00	0,00
023	Virement à la section d'investissement	0,00	0,00	0,00	0,00	0,00	0,00	0,00	0,00
042	Opérat° ordre transfert entre sections	0,00	0,00	0,00	0,00	0,00	0,00	0,00	0,00
043	Opérat° ordre intérieur de la section	0,00	0,00	0,00	0,00	0,00	0,00	0,00	0,00
65	Autres charges de gestion courante	0,00	0,00	0,00	0,00	0,00	63 890,00	0,00	0,00
656	Frais fonctionnement des groupes d'élus	0,00	0,00	0,00	0,00	0,00	0,00	0,00	0,00
66	Charges financières	0,00	0,00	0,00	0,00	0,00	0,00	0,00	0,00
67	Charges exceptionnelles	0,00	0,00	0,00	0,00	0,00	0,00	0,00	0,00
68	Dot. aux amortissements et provisions	0,00	0,00	0,00	0,00	0,00	0,00	0,00	0,00
Restes à réaliser – reports		0,00	0,00	0,00	0,00	0,00	0,00	0,00	0,00
RECETTES (2)		0,00	0,00	0,00	0,00	9 613,80	727 234,03	25 000,00	0,00
Recettes de l'exercice		0,00	0,00	0,00	0,00	9 613,80	727 234,03	25 000,00	0,00
013	Atténuations de charges	0,00	0,00	0,00	0,00	0,00	0,00	25 000,00	0,00
042	Opérat° ordre transfert entre sections	0,00	0,00	0,00	0,00	0,00	0,00	0,00	0,00
043	Opérat° ordre intérieur de la section	0,00	0,00	0,00	0,00	0,00	0,00	0,00	0,00
70	Produits des services, du domaine, vente	0,00	0,00	0,00	0,00	0,00	296 000,00	0,00	0,00
73	Impôts et taxes	0,00	0,00	0,00	0,00	0,00	0,00	0,00	0,00
74	Dotations et participations	0,00	0,00	0,00	0,00	9 613,80	431 234,03	0,00	0,00
75	Autres produits de gestion courante	0,00	0,00	0,00	0,00	0,00	0,00	0,00	0,00
76	Produits financiers	0,00	0,00	0,00	0,00	0,00	0,00	0,00	0,00
77	Produits exceptionnels	0,00	0,00	0,00	0,00	0,00	0,00	0,00	0,00
78	Reprise sur amortissements et provisions	0,00	0,00	0,00	0,00	0,00	0,00	0,00	0,00
Restes à réaliser – reports		0,00	0,00	0,00	0,00	0,00	0,00	0,00	0,00
SOLDE (2)		-33 701,00	-35 817,00	-2 080,00	-2 177,00	6 383,80	-1 274 427,67	-30 263,13	0,00

(1) Pour le croisement par nature, le détail est fait selon le niveau de vote choisi par l'assemblée délibérante (chapitre, article ou article spécialisé).

(2) S'il s'agit du budget supplémentaire ou de décisions modificatives, les montants indiqués sont cumulés au niveau de l'ensemble des décisions budgétaires (BP + DM + BS). Le solde correspond à la différence entre les recettes et les dépenses. Les dépenses et les recettes correspondent à la somme des dépenses et des recettes de l'exercice ainsi que des restes à réaliser et des reports (lignes budgétaires 001 et 002). Les lignes reports 001 et 002 apparaissent à la colonne 01-Non ventilables.

IV – ANNEXES

ELEMENTS DU BILAN
PRESENTATION CROISEE PAR FONCTION – DETAIL FONCTIONNEMENT

IV

A1.1

FONCTION 5 – Interventions sociales et santé

(1)	Libellé	51 Santé	52 Interventions sociales	53 Plan de relance (crise sanitaire)	Total
DEPENSES (2)		0,00	928 416,62	0,00	928 416,62
Dépenses de l'exercice		0,00	928 416,62	0,00	928 416,62
011	Charges à caractère général	0,00	216 071,58	0,00	216 071,58
012	Charges de personnel, frais assimilés	0,00	619 810,04	0,00	619 810,04
014	Atténuations de produits	0,00	0,00	0,00	0,00
022	Dépenses imprévues	0,00	0,00	0,00	0,00
023	Virement à la section d'investissement	0,00	0,00	0,00	0,00
042	Opérat° ordre transfert entre sections	0,00	0,00	0,00	0,00
043	Opérat° ordre intérieur de la section	0,00	0,00	0,00	0,00
65	Autres charges de gestion courante	0,00	92 500,00	0,00	92 500,00
656	Frais fonctionnement des groupes d'élus	0,00	0,00	0,00	0,00
66	Charges financières	0,00	0,00	0,00	0,00
67	Charges exceptionnelles	0,00	35,00	0,00	35,00
68	Dot. aux amortissements et provisions	0,00	0,00	0,00	0,00
Restes à réaliser – reports		0,00	0,00	0,00	0,00
RECETTES (2)		0,00	278 318,18	0,00	278 318,18
Recettes de l'exercice		0,00	278 318,18	0,00	278 318,18
013	Atténuations de charges	0,00	0,00	0,00	0,00
042	Opérat° ordre transfert entre sections	0,00	0,00	0,00	0,00
043	Opérat° ordre intérieur de la section	0,00	0,00	0,00	0,00
70	Produits des services, du domaine, vente	0,00	18 500,00	0,00	18 500,00
73	Impôts et taxes	0,00	0,00	0,00	0,00
74	Dotations et participations	0,00	247 265,18	0,00	247 265,18
75	Autres produits de gestion courante	0,00	12 553,00	0,00	12 553,00
76	Produits financiers	0,00	0,00	0,00	0,00
77	Produits exceptionnels	0,00	0,00	0,00	0,00
78	Reprise sur amortissements et provisions	0,00	0,00	0,00	0,00
Restes à réaliser – reports		0,00	0,00	0,00	0,00
SOLDE (2)		0,00	-650 098,44	0,00	-650 098,44

(1)	Libellé	Sous-fonction 51			Sous-fonction 52			Affiché le		
		510 Services communs	511 Dispensaires, autres établis sanitaires	512 Actions de prévention sanitaire	520 Services communs	521 Services à caractère social handicapés	522 Act° pour l'enfance et l'adolescence	Act° pour personnes en difficulté	Autres services	
DEPENSES (2)		0,00	0,00	0,00	151 187,08	0,00	573 840,85	19 598,00	183 790,69	
Dépenses de l'exercice		0,00	0,00	0,00	151 187,08	0,00	573 840,85	19 598,00	183 790,69	
011	Charges à caractère général	0,00	0,00	0,00	26 474,12	0,00	125 151,68	19 598,00	44 847,78	
012	Charges de personnel, frais assimilés	0,00	0,00	0,00	117 212,96	0,00	363 654,17	0,00	138 942,91	
014	Atténuations de produits	0,00	0,00	0,00	0,00	0,00	0,00	0,00	0,00	
022	Dépenses imprévues	0,00	0,00	0,00	0,00	0,00	0,00	0,00	0,00	
023	Virement à la section d'investissement	0,00	0,00	0,00	0,00	0,00	0,00	0,00	0,00	
042	Opérat° ordre transfert entre sections	0,00	0,00	0,00	0,00	0,00	0,00	0,00	0,00	
043	Opérat° ordre intérieur de la section	0,00	0,00	0,00	0,00	0,00	0,00	0,00	0,00	
65	Autres charges de gestion courante	0,00	0,00	0,00	7 500,00	0,00	85 000,00	0,00	0,00	
656	Frais fonctionnement des groupes d'élus	0,00	0,00	0,00	0,00	0,00	0,00	0,00	0,00	
66	Charges financières	0,00	0,00	0,00	0,00	0,00	0,00	0,00	0,00	
67	Charges exceptionnelles	0,00	0,00	0,00	0,00	0,00	35,00	0,00	0,00	
68	Dot. aux amortissements et provisions	0,00	0,00	0,00	0,00	0,00	0,00	0,00	0,00	
Restes à réaliser – reports		0,00	0,00	0,00	0,00	0,00	0,00	0,00	0,00	
RECETTES (2)		0,00	0,00	0,00	0,00	0,00	140 041,18	13 493,00	124 784,00	
Recettes de l'exercice		0,00	0,00	0,00	0,00	0,00	140 041,18	13 493,00	124 784,00	
013	Atténuations de charges	0,00	0,00	0,00	0,00	0,00	0,00	0,00	0,00	
042	Opérat° ordre transfert entre sections	0,00	0,00	0,00	0,00	0,00	0,00	0,00	0,00	
043	Opérat° ordre intérieur de la section	0,00	0,00	0,00	0,00	0,00	0,00	0,00	0,00	
70	Produits des services, du domaine, vente	0,00	0,00	0,00	0,00	0,00	17 560,00	940,00	0,00	
73	Impôts et taxes	0,00	0,00	0,00	0,00	0,00	0,00	0,00	0,00	
74	Dotations et participations	0,00	0,00	0,00	0,00	0,00	122 481,18	0,00	124 784,00	
75	Autres produits de gestion courante	0,00	0,00	0,00	0,00	0,00	0,00	12 553,00	0,00	
76	Produits financiers	0,00	0,00	0,00	0,00	0,00	0,00	0,00	0,00	
77	Produits exceptionnels	0,00	0,00	0,00	0,00	0,00	0,00	0,00	0,00	
78	Reprise sur amortissements et provisions	0,00	0,00	0,00	0,00	0,00	0,00	0,00	0,00	
Restes à réaliser – reports		0,00	0,00	0,00	0,00	0,00	0,00	0,00	0,00	
SOLDE (2)		0,00	0,00	0,00	-151 187,08	0,00	-433 799,67	-6 105,00	-59 006,69	

(1) Pour le croisement par nature, le détail est fait selon le niveau de vote choisi par l'assemblée délibérante (chapitre, article ou article spécialisé).

(2) S'il s'agit du budget supplémentaire ou de décisions modificatives, les montants indiqués sont cumulés au niveau de l'ensemble des décisions budgétaires (BP + DM + BS). Le solde correspond à la différence entre les recettes et les dépenses. Les dépenses et les recettes correspondent à la somme des dépenses et des recettes de l'exercice ainsi que des restes à réaliser et des reports (lignes budgétaires 001 et 002). Les lignes reports 001 et 002 apparaissent à la colonne 01-Non ventilables.

IV – ANNEXES

IV

ELEMENTS DU BILAN
PRESENTATION CROISEE PAR FONCTION – DETAIL FONCTIONNEMENT

A1.1

FONCTION 6 – Famille

(1)	Libellé	60 Services communs	61 Services en faveur des personnes âgées	62 Actions en faveur de la maternité	63 Aides à la famille	64 Crèches et garderies	65 Plan de relance (crise sanitaire)	Total
DEPENSES (2)		0,00	465 087,84	0,00	0,00	1 456 318,38	0,00	1 921 406,22
Dépenses de l'exercice		0,00	465 087,84	0,00	0,00	1 456 318,38	0,00	1 921 406,22
011	Charges à caractère général	0,00	286 185,00	0,00	0,00	237 225,38	0,00	523 410,38
012	Charges de personnel, frais assimilés	0,00	150 902,84	0,00	0,00	487 961,74	0,00	638 864,58
014	Atténuations de produits	0,00	0,00	0,00	0,00	0,00	0,00	0,00
022	Dépenses imprévues	0,00	0,00	0,00	0,00	0,00	0,00	0,00
023	Virement à la section d'investissement	0,00	0,00	0,00	0,00	0,00	0,00	0,00
042	Opérat° ordre transfert entre sections	0,00	0,00	0,00	0,00	0,00	0,00	0,00
043	Opérat° ordre intérieur de la section	0,00	0,00	0,00	0,00	0,00	0,00	0,00
65	Autres charges de gestion courante	0,00	28 000,00	0,00	0,00	731 131,26	0,00	759 131,26
656	Frais fonctionnement des groupes d'élus	0,00	0,00	0,00	0,00	0,00	0,00	0,00
66	Charges financières	0,00	0,00	0,00	0,00	0,00	0,00	0,00
67	Charges exceptionnelles	0,00	0,00	0,00	0,00	0,00	0,00	0,00
68	Dot. aux amortissements et provisions	0,00	0,00	0,00	0,00	0,00	0,00	0,00
Restes à réaliser – reports		0,00	0,00	0,00	0,00	0,00	0,00	0,00
RECETTES (2)		0,00	266 500,00	0,00	0,00	701 766,43	0,00	968 266,43
Recettes de l'exercice		0,00	266 500,00	0,00	0,00	701 766,43	0,00	968 266,43
013	Atténuations de charges	0,00	0,00	0,00	0,00	0,00	0,00	0,00
042	Opérat° ordre transfert entre sections	0,00	0,00	0,00	0,00	0,00	0,00	0,00
043	Opérat° ordre intérieur de la section	0,00	0,00	0,00	0,00	0,00	0,00	0,00
70	Produits des services, du domaine, vente	0,00	251 500,00	0,00	0,00	94 000,00	0,00	345 500,00
73	Impôts et taxes	0,00	0,00	0,00	0,00	0,00	0,00	0,00
74	Dotations et participations	0,00	15 000,00	0,00	0,00	607 766,43	0,00	622 766,43
75	Autres produits de gestion courante	0,00	0,00	0,00	0,00	0,00	0,00	0,00
76	Produits financiers	0,00	0,00	0,00	0,00	0,00	0,00	0,00
77	Produits exceptionnels	0,00	0,00	0,00	0,00	0,00	0,00	0,00
78	Reprise sur amortissements et provisions	0,00	0,00	0,00	0,00	0,00	0,00	0,00
Restes à réaliser – reports		0,00	0,00	0,00	0,00	0,00	0,00	0,00
SOLDE (2)		0,00	-198 587,84	0,00	0,00	-754 551,95	0,00	-953 139,79

(1) Pour le croisement par nature, le détail est fait selon le niveau de vote choisi par l'assemblée délibérante (chapitre, article ou article spécialisé).

(2) S'il s'agit du budget supplémentaire ou de décisions modificatives, les montants indiqués sont cumulés au niveau de l'ensemble des décisions budgétaires (BP + DM + BS). Le solde correspond à la différence entre les dépenses et les recettes. Les dépenses correspondent à la somme des dépenses et des recettes de l'exercice ainsi que des restes à réaliser et des reports (lignes budgétaires 001 et 002). Les lignes reports 001 et 002 apparaissent à la colonne 01-Non ventilables.

Envoyé en préfecture le 21/10/2021
Reçu en préfecture le 21/10/2021
Affiché le  les dépenses. Les dépenses
ID : 033-200069581-20211013-D2021_182-DE

IV – ANNEXES

ELEMENTS DU BILAN
PRESENTATION CROISEE PAR FONCTION – DETAIL FONCTIONNEMENT

IV

A1.1

FONCTION 7 – Logement

(1)	Libellé	70 Services communs	71 Parc privé de la ville	72 Aide au secteur locatif	73 Aides à l'accession à la propriété	74 Plan de relance (crise sanitaire)	Total
DEPENSES (2)		2 676,71	8 695,00	0,00	0,00	0,00	11 371,71
Dépenses de l'exercice		2 676,71	8 695,00	0,00	0,00	0,00	11 371,71
011	Charges à caractère général	1 855,00	8 695,00	0,00	0,00	0,00	10 550,00
012	Charges de personnel, frais assimilés	821,71	0,00	0,00	0,00	0,00	821,71
014	Atténuations de produits	0,00	0,00	0,00	0,00	0,00	0,00
022	Dépenses imprévues	0,00	0,00	0,00	0,00	0,00	0,00
023	Virement à la section d'investissement	0,00	0,00	0,00	0,00	0,00	0,00
042	Opérat° ordre transfert entre sections	0,00	0,00	0,00	0,00	0,00	0,00
043	Opérat° ordre intérieur de la section	0,00	0,00	0,00	0,00	0,00	0,00
65	Autres charges de gestion courante	0,00	0,00	0,00	0,00	0,00	0,00
656	Frais fonctionnement des groupes d'élus	0,00	0,00	0,00	0,00	0,00	0,00
66	Charges financières	0,00	0,00	0,00	0,00	0,00	0,00
67	Charges exceptionnelles	0,00	0,00	0,00	0,00	0,00	0,00
68	Dot. aux amortissements et provisions	0,00	0,00	0,00	0,00	0,00	0,00
Restes à réaliser – reports		0,00	0,00	0,00	0,00	0,00	0,00
RECETTES (2)		0,00	26 680,00	0,00	0,00	0,00	26 680,00
Recettes de l'exercice		0,00	26 680,00	0,00	0,00	0,00	26 680,00
013	Atténuations de charges	0,00	0,00	0,00	0,00	0,00	0,00
042	Opérat° ordre transfert entre sections	0,00	0,00	0,00	0,00	0,00	0,00
043	Opérat° ordre intérieur de la section	0,00	0,00	0,00	0,00	0,00	0,00
70	Produits des services, du domaine, vente	0,00	0,00	0,00	0,00	0,00	0,00
73	Impôts et taxes	0,00	0,00	0,00	0,00	0,00	0,00
74	Dotations et participations	0,00	0,00	0,00	0,00	0,00	0,00
75	Autres produits de gestion courante	0,00	26 680,00	0,00	0,00	0,00	26 680,00
76	Produits financiers	0,00	0,00	0,00	0,00	0,00	0,00
77	Produits exceptionnels	0,00	0,00	0,00	0,00	0,00	0,00
78	Reprise sur amortissements et provisions	0,00	0,00	0,00	0,00	0,00	0,00
Restes à réaliser – reports		0,00	0,00	0,00	0,00	0,00	0,00
SOLDE (2)		-2 676,71	17 985,00	0,00	0,00	0,00	15 308,29

(1) Pour le croisement par nature, le détail est fait selon le niveau de vote choisi par l'assemblée délibérante (chapitre, article ou article spécialisé).

(2) S'il s'agit du budget supplémentaire ou de décisions modificatives, les montants indiqués sont cumulés au niveau de l'ensemble des décisions budgétaires (BP + DM + BS). Le solde correspond à la différence entre les recettes et les dépenses. Les dépenses et les recettes correspondent à la somme des dépenses et des recettes de l'exercice ainsi que des restes à réaliser et des reports (lignes budgétaires 001 et 002). Les lignes reports 001 et 002 apparaissent à la colonne 01-Non ventilables.

IV – ANNEXES

**ELEMENTS DU BILAN
PRESENTATION CROISEE PAR FONCTION – DETAIL FONCTIONNEMENT**

IV

A1.1

FONCTION 8 – Aménagement et services urbains, environnement

(1)	Libellé	81 Services urbains	82 Aménagement urbain	83 Environnement	84 Plan de relance (crise sanitaire)	Total
DEPENSES (2)		414 355,89	573 517,67	422 726,70	0,00	1 410 600,26
Dépenses de l'exercice		414 355,89	573 517,67	422 726,70	0,00	1 410 600,26
011	Charges à caractère général	128 700,00	245 223,00	80 731,64	0,00	454 654,64
012	Charges de personnel, frais assimilés	285 455,89	328 294,67	304 293,06	0,00	918 043,62
014	Atténuations de produits	0,00	0,00	0,00	0,00	0,00
022	Dépenses imprévues	0,00	0,00	0,00	0,00	0,00
023	Virement à la section d'investissement	0,00	0,00	0,00	0,00	0,00
042	Opérat° ordre transfert entre sections	0,00	0,00	0,00	0,00	0,00
043	Opérat° ordre intérieur de la section	0,00	0,00	0,00	0,00	0,00
65	Autres charges de gestion courante	200,00	0,00	33 226,00	0,00	33 426,00
656	Frais fonctionnement des groupes d'élus	0,00	0,00	0,00	0,00	0,00
66	Charges financières	0,00	0,00	0,00	0,00	0,00
67	Charges exceptionnelles	0,00	0,00	4 476,00	0,00	4 476,00
68	Dot. aux amortissements et provisions	0,00	0,00	0,00	0,00	0,00
Restes à réaliser – reports		0,00	0,00	0,00	0,00	0,00
RECETTES (2)		368 931,50	0,00	112 745,73	0,00	481 677,23
Recettes de l'exercice		368 931,50	0,00	112 745,73	0,00	481 677,23
013	Atténuations de charges	0,00	0,00	0,00	0,00	0,00
042	Opérat° ordre transfert entre sections	0,00	0,00	0,00	0,00	0,00
043	Opérat° ordre intérieur de la section	0,00	0,00	0,00	0,00	0,00
70	Produits des services, du domaine, vente	368 931,50	0,00	88 952,00	0,00	457 883,50
73	Impôts et taxes	0,00	0,00	0,00	0,00	0,00
74	Dotations et participations	0,00	0,00	20 993,73	0,00	20 993,73
75	Autres produits de gestion courante	0,00	0,00	2 800,00	0,00	2 800,00
76	Produits financiers	0,00	0,00	0,00	0,00	0,00
77	Produits exceptionnels	0,00	0,00	0,00	0,00	0,00
78	Reprise sur amortissements et provisions	0,00	0,00	0,00	0,00	0,00
Restes à réaliser – reports		0,00	0,00	0,00	0,00	0,00
SOLDE (2)		-45 424,39	-573 517,67	-309 980,97	0,00	-928 923,03

(1)	Libellé	Sous-fonction 81						
		810 Services communs	811 Eau et assainissement	812 Collecte et traitement ordures ménagères	813 Propreté urbaine	814 Eclairage public	815 Transports urbains	816 Autres réseaux et services divers
DEPENSES (2)		0,00	12 050,19	300 905,70	0,00	101 400,00	0,00	0,00

(1)	Libellé	Sous-fonction 81						
		810 Services communs	811 Eau et assainissement	812 Collecte et traitement ordures ménagères	813 Propreté urbaine	814 Eclairage public	Transports urbains	Autres réseaux et services divers
	Dépenses de l'exercice	0,00	12 050,19	300 905,70	0,00	101 400,00	0,00	0,00
011	Charges à caractère général	0,00	2 000,00	25 500,00	0,00	101 200,00	0,00	0,00
012	Charges de personnel, frais assimilés	0,00	10 050,19	275 405,70	0,00	0,00	0,00	0,00
014	Atténuations de produits	0,00	0,00	0,00	0,00	0,00	0,00	0,00
022	Dépenses imprévues	0,00	0,00	0,00	0,00	0,00	0,00	0,00
023	Virement à la section d'investissement	0,00	0,00	0,00	0,00	0,00	0,00	0,00
042	Opérat° ordre transfert entre sections	0,00	0,00	0,00	0,00	0,00	0,00	0,00
043	Opérat° ordre intérieur de la section	0,00	0,00	0,00	0,00	0,00	0,00	0,00
65	Autres charges de gestion courante	0,00	0,00	0,00	0,00	200,00	0,00	0,00
656	Frais fonctionnement des groupes d'élus	0,00	0,00	0,00	0,00	0,00	0,00	0,00
66	Charges financières	0,00	0,00	0,00	0,00	0,00	0,00	0,00
67	Charges exceptionnelles	0,00	0,00	0,00	0,00	0,00	0,00	0,00
68	Dot. aux amortissements et provisions	0,00	0,00	0,00	0,00	0,00	0,00	0,00
	Restes à réaliser – reports	0,00	0,00	0,00	0,00	0,00	0,00	0,00
	RECETTES (2)	0,00	14 000,00	354 931,50	0,00	0,00	0,00	0,00
	Recettes de l'exercice	0,00	14 000,00	354 931,50	0,00	0,00	0,00	0,00
013	Atténuations de charges	0,00	0,00	0,00	0,00	0,00	0,00	0,00
042	Opérat° ordre transfert entre sections	0,00	0,00	0,00	0,00	0,00	0,00	0,00
043	Opérat° ordre intérieur de la section	0,00	0,00	0,00	0,00	0,00	0,00	0,00
70	Produits des services, du domaine, vente	0,00	14 000,00	354 931,50	0,00	0,00	0,00	0,00
73	Impôts et taxes	0,00	0,00	0,00	0,00	0,00	0,00	0,00
74	Dotations et participations	0,00	0,00	0,00	0,00	0,00	0,00	0,00
75	Autres produits de gestion courante	0,00	0,00	0,00	0,00	0,00	0,00	0,00
76	Produits financiers	0,00	0,00	0,00	0,00	0,00	0,00	0,00
77	Produits exceptionnels	0,00	0,00	0,00	0,00	0,00	0,00	0,00
78	Reprise sur amortissements et provisions	0,00	0,00	0,00	0,00	0,00	0,00	0,00
	Restes à réaliser – reports	0,00	0,00	0,00	0,00	0,00	0,00	0,00
	SOLDE (2)	0,00	1 949,81	54 025,80	0,00	-101 400,00	0,00	0,00

(1)	Libellé	Sous-fonction 82					830 Services communs	831 Aménagement des eaux	Act ^e spécif. lutte contre la pollution	Préservation du milieu naturel
		820 Services communs	821 Equipements de voirie	822 Voirie communale et routes	823 Espaces verts urbains	824 Autres opérations d'aménagement urbain				
DEPENSES (2)		428 829,67	1 000,00	143 688,00	0,00	0,00	360 593,71	62 132,99	0,00	0,00
Dépenses de l'exercice		428 829,67	1 000,00	143 688,00	0,00	0,00	360 593,71	62 132,99	0,00	0,00
011	Charges à caractère général	100 535,00	1 000,00	143 688,00	0,00	0,00	79 876,64	855,00	0,00	0,00
012	Charges de personnel, frais assimilés	328 294,67	0,00	0,00	0,00	0,00	247 491,07	56 801,99	0,00	0,00
014	Atténuations de produits	0,00	0,00	0,00	0,00	0,00	0,00	0,00	0,00	0,00
022	Dépenses imprévues	0,00	0,00	0,00	0,00	0,00	0,00	0,00	0,00	0,00
023	Virement à la section d'investissement	0,00	0,00	0,00	0,00	0,00	0,00	0,00	0,00	0,00
042	Opérat ^e ordre transfert entre sections	0,00	0,00	0,00	0,00	0,00	0,00	0,00	0,00	0,00
043	Opérat ^e ordre intérieur de la section	0,00	0,00	0,00	0,00	0,00	0,00	0,00	0,00	0,00
65	Autres charges de gestion courante	0,00	0,00	0,00	0,00	0,00	33 226,00	0,00	0,00	0,00
656	Frais fonctionnement des groupes d'élus	0,00	0,00	0,00	0,00	0,00	0,00	0,00	0,00	0,00
66	Charges financières	0,00	0,00	0,00	0,00	0,00	0,00	0,00	0,00	0,00
67	Charges exceptionnelles	0,00	0,00	0,00	0,00	0,00	0,00	4 476,00	0,00	0,00
68	Dot. aux amortissements et provisions	0,00	0,00	0,00	0,00	0,00	0,00	0,00	0,00	0,00
Restes à réaliser – reports		0,00	0,00	0,00	0,00	0,00	0,00	0,00	0,00	0,00
RECETTES (2)		0,00	0,00	0,00	0,00	0,00	51 595,73	61 150,00	0,00	0,00
Recettes de l'exercice		0,00	0,00	0,00	0,00	0,00	51 595,73	61 150,00	0,00	0,00
013	Atténuations de charges	0,00	0,00	0,00	0,00	0,00	0,00	0,00	0,00	0,00
042	Opérat ^e ordre transfert entre sections	0,00	0,00	0,00	0,00	0,00	0,00	0,00	0,00	0,00
043	Opérat ^e ordre intérieur de la section	0,00	0,00	0,00	0,00	0,00	0,00	0,00	0,00	0,00
70	Produits des services, du domaine, vente	0,00	0,00	0,00	0,00	0,00	27 802,00	61 150,00	0,00	0,00
73	Impôts et taxes	0,00	0,00	0,00	0,00	0,00	0,00	0,00	0,00	0,00
74	Dotations et participations	0,00	0,00	0,00	0,00	0,00	20 993,73	0,00	0,00	0,00
75	Autres produits de gestion courante	0,00	0,00	0,00	0,00	0,00	2 800,00	0,00	0,00	0,00
76	Produits financiers	0,00	0,00	0,00	0,00	0,00	0,00	0,00	0,00	0,00
77	Produits exceptionnels	0,00	0,00	0,00	0,00	0,00	0,00	0,00	0,00	0,00
78	Reprise sur amortissements et provisions	0,00	0,00	0,00	0,00	0,00	0,00	0,00	0,00	0,00
Restes à réaliser – reports		0,00	0,00	0,00	0,00	0,00	0,00	0,00	0,00	0,00
SOLDE (2)		-428 829,67	-1 000,00	-143 688,00	0,00	0,00	-308 997,98	-982,99	0,00	0,00

(1) Pour le croisement par nature, le détail est fait selon le niveau de vote choisi par l'assemblée délibérante (chapitre, article ou article spécialisé).

(2) S'il s'agit du budget supplémentaire ou de décisions modificatives, les montants indiqués sont cumulés au niveau de l'ensemble des décisions budgétaires (BP + DM + BS). Le solde correspond à la différence entre les recettes et les dépenses. Les dépenses et les recettes correspondent à la somme des dépenses et des recettes de l'exercice ainsi que des restes à réaliser et des reports (lignes budgétaires 001 et 002). Les lignes reports 001 et 002 apparaissent à la colonne 01-Non ventilables.

IV – ANNEXES

IV

ELEMENTS DU BILAN
PRESENTATION CROISEE PAR FONCTION – DETAIL FONCTIONNEMENT

A1.1

FONCTION 9 – Action économique

(1)	Libellé	90 Interventions économiques	91 Foire et marchés	92 Aides à l'agriculture et aux industries	93 Aides à l'énergie, indus. manufact., BTP	94 Aides commerce et services marchands	95 Aides au tourisme	96 Aides aux services publics	97 Plan de relance (crise sanitaire)	Total
DEPENSES (2)		306 824,46	0,00	0,00	0,00	2 100,00	382 825,02	52 959,20	0,00	744 708,68
Dépenses de l'exercice		306 824,46	0,00	0,00	0,00	2 100,00	382 825,02	52 959,20	0,00	744 708,68
011	Charges à caractère général	124 650,00	0,00	0,00	0,00	2 100,00	74 292,56	4 750,00	0,00	205 792,56
012	Charges de personnel, frais assimilés	123 739,46	0,00	0,00	0,00	0,00	62 532,46	33 209,20	0,00	219 481,12
014	Atténuations de produits	0,00	0,00	0,00	0,00	0,00	0,00	0,00	0,00	0,00
022	Dépenses imprévues	0,00	0,00	0,00	0,00	0,00	0,00	0,00	0,00	0,00
023	Virement à la section d'investissement	0,00	0,00	0,00	0,00	0,00	0,00	0,00	0,00	0,00
042	Opérat° ordre transfert entre sections	0,00	0,00	0,00	0,00	0,00	0,00	0,00	0,00	0,00
043	Opérat° ordre intérieur de la section	0,00	0,00	0,00	0,00	0,00	0,00	0,00	0,00	0,00
65	Autres charges de gestion courante	58 435,00	0,00	0,00	0,00	0,00	246 000,00	15 000,00	0,00	319 435,00
656	Frais fonctionnement des groupes d'élus	0,00	0,00	0,00	0,00	0,00	0,00	0,00	0,00	0,00
66	Charges financières	0,00	0,00	0,00	0,00	0,00	0,00	0,00	0,00	0,00
67	Charges exceptionnelles	0,00	0,00	0,00	0,00	0,00	0,00	0,00	0,00	0,00
68	Dot. aux amortissements et provisions	0,00	0,00	0,00	0,00	0,00	0,00	0,00	0,00	0,00
Restes à réaliser – reports		0,00	0,00	0,00	0,00	0,00	0,00	0,00	0,00	0,00
RECETTES (2)		159 757,14	0,00	0,00	0,00	6 000,00	25 500,00	0,00	0,00	191 257,14
Recettes de l'exercice		159 757,14	0,00	0,00	0,00	6 000,00	25 500,00	0,00	0,00	191 257,14
013	Atténuations de charges	0,00	0,00	0,00	0,00	0,00	0,00	0,00	0,00	0,00
042	Opérat° ordre transfert entre sections	0,00	0,00	0,00	0,00	0,00	0,00	0,00	0,00	0,00
043	Opérat° ordre intérieur de la section	0,00	0,00	0,00	0,00	0,00	0,00	0,00	0,00	0,00
70	Produits des services, du domaine, vente	0,00	0,00	0,00	0,00	0,00	0,00	0,00	0,00	0,00
73	Impôts et taxes	0,00	0,00	0,00	0,00	0,00	25 000,00	0,00	0,00	25 000,00
74	Dotations et participations	0,00	0,00	0,00	0,00	0,00	500,00	0,00	0,00	500,00

CDC CONVERGENCE GARONNE - CDC CONVERGENCE GARONNE - DM - 2021

Envoyé en préfecture le 21/10/2021

Reçu en préfecture le 21/10/2021

(1)	Libellé	90 Interventions économiques	91 Foire et marchés	92 Aides à l'agriculture et aux industries	93 Aides à l'énergie, indus. manufact., BTP	94 Aides commerce et services marchands	95 Aides au tourisme	96 Aides aux services publics	97 Plus de votes (voix sumaire)	1013-D2021_182-DE
75	Autres produits de gestion courante	159 757,14	0,00	0,00	0,00	6 000,00	0,00	0,00	0,00	165 757,14
76	Produits financiers	0,00	0,00	0,00	0,00	0,00	0,00	0,00	0,00	0,00
77	Produits exceptionnels	0,00	0,00	0,00	0,00	0,00	0,00	0,00	0,00	0,00
78	Reprise sur amortissements et provisions	0,00	0,00	0,00	0,00	0,00	0,00	0,00	0,00	0,00
	Restes à réaliser – reports	0,00	0,00	0,00	0,00	0,00	0,00	0,00	0,00	0,00
	SOLDE (2)	-147 067,32	0,00	0,00	0,00	3 900,00	-357 325,02	-52 959,20	0,00	-553 451,54

(1) Pour le croisement par nature, le détail est fait selon le niveau de vote choisi par l'assemblée délibérante (chapitre, article ou article spécialisé).

(2) S'il s'agit du budget supplémentaire ou de décisions modificatives, les montants indiqués sont cumulés au niveau de l'ensemble des décisions budgétaires (BP + DM + BS). Le solde correspond à la différence entre les recettes et les dépenses. Les dépenses et les recettes correspondent à la somme des dépenses et des recettes de l'exercice ainsi que des restes à réaliser et des reports (lignes budgétaires 001 et 002). Les lignes reports 001 et 002 apparaissent à la colonne 01-Non ventilables.

IV – ANNEXES

ELEMENTS DU BILAN
PRESENTATION CROISEE PAR FONCTION – DETAIL INVESTISSEMENT

A1.2

FONCTION 0 – Services généraux des administrations publiques locales

(1)	Libellé	01 Opérations non ventilables	02 Administration générale	03 Justice	04 Coopérat° décentralisée, act° européen.	05 Plan de relance (crise sanitaire)	Total
DEPENSES (2)		948 484,31	819 584,64	0,00	0,00	0,00	1 773 068,95
Dépenses de l'exercice		948 484,31	819 584,64	0,00	0,00	0,00	1 773 068,95
010	Stocks	0,00	0,00	0,00	0,00	0,00	0,00
020	Dépenses imprévues	0,00	0,00	0,00	0,00	0,00	0,00
040	Opérat° ordre transfert entre sections	104 486,39	0,00	0,00	0,00	0,00	104 486,39
041	Opérations patrimoniales	11 398,00	0,00	0,00	0,00	0,00	11 398,00
10	Dotations, fonds divers et réserves	0,00	0,00	0,00	0,00	0,00	0,00
13	Subventions d'investissement	0,00	0,00	0,00	0,00	0,00	0,00
16	Emprunts et dettes assimilées	494 013,20	0,00	0,00	0,00	0,00	494 013,20
18	Compte de liaison : affectat° (BA,régie)	0,00	0,00	0,00	0,00	0,00	0,00
20	Immobilisations incorporelles	0,00	0,00	0,00	0,00	0,00	0,00
204	Subventions d'équipement versées	0,00	0,00	0,00	0,00	0,00	0,00
21	Immobilisations corporelles	0,00	0,00	0,00	0,00	0,00	0,00
22	Immobilisations reçues en affectation	0,00	0,00	0,00	0,00	0,00	0,00
23	Immobilisations en cours	0,00	0,00	0,00	0,00	0,00	0,00
26	Participat° et créances rattachées	0,00	0,00	0,00	0,00	0,00	0,00
27	Autres immobilisations financières	338 586,72	0,00	0,00	0,00	0,00	338 586,72
Opérations d'équipement		0,00	819 584,64	0,00	0,00	0,00	824 584,64
103	BATIMENTS ADMINISTRATIFS	0,00	100 000,00	0,00	0,00	0,00	100 000,00
24	ACHAT MAT INFORMATIQUE ET MOBILIER	0,00	16 074,00	0,00	0,00	0,00	16 074,00
50	ACHAT MATERIELS ET EQUIPEMENTS	0,00	7 400,00	0,00	0,00	0,00	12 400,00
64	ACQUISITION FONCIERE	0,00	369 000,00	0,00	0,00	0,00	369 000,00
65	DOCS URBANISME CMNES DU GFP	0,00	2 767,84	0,00	0,00	0,00	2 767,84
66	ELABORATION DU PLUI	0,00	169 300,00	0,00	0,00	0,00	169 300,00
81	PARC INFORMATIQUE	0,00	133 558,80	0,00	0,00	0,00	133 558,80
86	PROGRAMMATION BATIMENTS ADMINISTRATIFS	0,00	11 484,00	0,00	0,00	0,00	11 484,00
88	PREVENTION	0,00	10 000,00	0,00	0,00	0,00	10 000,00
Opérations pour compte de tiers		0,00	0,00	0,00	0,00	0,00	0,00
Restes à réaliser – reports		0,00	0,00	0,00	0,00	0,00	0,00
RECETTES (2)		3 591 213,22	0,00	0,00	0,00	0,00	3 591 213,22
Recettes de l'exercice		2 414 899,37	0,00	0,00	0,00	0,00	2 414 899,37

(1)	Libellé	01 Opérations non ventilables	02 Administration générale	03 Justice	04 Coopérat° décentralisée, act° européen.	Plan	Affiché le		
							ID : 033-200069581-20211013-D2021_182-DE		
010	Stocks	0,00	0,00	0,00	0,00			0,00	0,00
021	Virement de la sect° de fonctionnement	1 499 609,29	0,00	0,00	0,00			0,00	1 499 609,29
024	Produits des cessions d'immobilisations	0,00	0,00	0,00	0,00			0,00	0,00
040	Opérat° ordre transfert entre sections	643 007,08	0,00	0,00	0,00			0,00	643 007,08
041	Opérations patrimoniales	11 398,00	0,00	0,00	0,00			0,00	11 398,00
10	Dotations, fonds divers et réserves	243 300,00	0,00	0,00	0,00			0,00	243 300,00
13	Subventions d'investissement	17 585,00	0,00	0,00	0,00			0,00	17 585,00
16	Emprunts et dettes assimilées	0,00	0,00	0,00	0,00			0,00	0,00
18	Compte de liaison : affectat° (BA,régie)	0,00	0,00	0,00	0,00			0,00	0,00
20	Immobilisations incorporelles	0,00	0,00	0,00	0,00			0,00	0,00
204	Subventions d'équipement versées	0,00	0,00	0,00	0,00			0,00	0,00
21	Immobilisations corporelles	0,00	0,00	0,00	0,00			0,00	0,00
22	Immobilisations reçues en affectation	0,00	0,00	0,00	0,00			0,00	0,00
23	Immobilisations en cours	0,00	0,00	0,00	0,00			0,00	0,00
26	Participat° et créances rattachées	0,00	0,00	0,00	0,00			0,00	0,00
27	Autres immobilisations financières	0,00	0,00	0,00	0,00			0,00	0,00
Opérations pour compte de tiers		0,00	0,00	0,00	0,00			0,00	0,00
Restes à réaliser – reports		1 176 313,85	0,00	0,00	0,00			0,00	1 176 313,85
SOLDE (2)		2 642 728,91	-819 584,64	0,00	0,00			0,00	1 818 144,27

(1)	Libellé	Sous-fonction 02						Sous-fonction 04	
		020 Administrat°générale collectivité	021 Assemblée locale	022 Administration générale de l'état	023 Information, communication, publicité	024 Fêtes et cérémonies	025 Aides aux assoc. (non classées ailleurs)	026 Cimetières et pompes funèbres	041 Subvention globale
DEPENSES (2)		816 734,64	0,00	0,00	2 850,00	0,00	0,00	0,00	0,00
Dépenses de l'exercice		816 734,64	0,00	0,00	2 850,00	0,00	0,00	0,00	0,00
010	Stocks	0,00	0,00	0,00	0,00	0,00	0,00	0,00	0,00
020	Dépenses imprévues	0,00	0,00	0,00	0,00	0,00	0,00	0,00	0,00
040	Opérat° ordre transfert entre sections	0,00	0,00	0,00	0,00	0,00	0,00	0,00	0,00
041	Opérations patrimoniales	0,00	0,00	0,00	0,00	0,00	0,00	0,00	0,00
10	Dotations, fonds divers et réserves	0,00	0,00	0,00	0,00	0,00	0,00	0,00	0,00
13	Subventions d'investissement	0,00	0,00	0,00	0,00	0,00	0,00	0,00	0,00
16	Emprunts et dettes assimilées	0,00	0,00	0,00	0,00	0,00	0,00	0,00	0,00

(1)	Libellé	Sous-fonction 02								
		020 Administrat° générale collectivité	021 Assemblée locale	022 Administration générale de l'état	023 Information, communication, publicité	024 Fêtes et cérémonies	025 Aides aux assoc. (non classées ailleurs)	026 Cimetières et pompes funèbres	Subvention globale	Autres act° de coopérat° décentralisée
18	Compte de liaison : affectat° (BA,régie)	0,00	0,00	0,00	0,00	0,00	0,00	0,00	0,00	0,00
20	Immobilisations incorporelles	0,00	0,00	0,00	0,00	0,00	0,00	0,00	0,00	0,00
204	Subventions d'équipement versées	0,00	0,00	0,00	0,00	0,00	0,00	0,00	0,00	0,00
21	Immobilisations corporelles	0,00	0,00	0,00	0,00	0,00	0,00	0,00	0,00	0,00
22	Immobilisations reçues en affectation	0,00	0,00	0,00	0,00	0,00	0,00	0,00	0,00	0,00
23	Immobilisations en cours	0,00	0,00	0,00	0,00	0,00	0,00	0,00	0,00	0,00
26	Participat° et créances rattachées	0,00	0,00	0,00	0,00	0,00	0,00	0,00	0,00	0,00
27	Autres immobilisations financières	0,00	0,00	0,00	0,00	0,00	0,00	0,00	0,00	0,00
Opérations d'équipement		816 734,64	0,00	0,00	2 850,00	0,00	0,00	0,00	0,00	0,00
103	BATIMENTS	100 000,00	0,00	0,00	0,00	0,00	0,00	0,00	0,00	0,00
24	ADMINISTRATIFS									
	ACHAT MAT INFORMATIQUE ET MOBILIER	14 424,00	0,00	0,00	1 650,00	0,00	0,00	0,00	0,00	0,00
50	ACHAT MATERIELS ET EQUIPEMENTS	7 400,00	0,00	0,00	0,00	0,00	0,00	0,00	0,00	0,00
64	ACQUISITION FONCIERE	369 000,00	0,00	0,00	0,00	0,00	0,00	0,00	0,00	0,00
65	DOCS URBANISME CMNES DU GFP	2 767,84	0,00	0,00	0,00	0,00	0,00	0,00	0,00	0,00
66	ELABORATION DU PLUI	169 300,00	0,00	0,00	0,00	0,00	0,00	0,00	0,00	0,00
81	PARC INFORMATIQUE	132 358,80	0,00	0,00	1 200,00	0,00	0,00	0,00	0,00	0,00
86	PROGRAMMATION BATIMENTS ADMINISTRATIFS	11 484,00	0,00	0,00	0,00	0,00	0,00	0,00	0,00	0,00
88	PREVENTION	10 000,00	0,00	0,00	0,00	0,00	0,00	0,00	0,00	0,00
Opérations pour compte de tiers		0,00	0,00	0,00	0,00	0,00	0,00	0,00	0,00	0,00
Restes à réaliser – reports		0,00	0,00	0,00	0,00	0,00	0,00	0,00	0,00	0,00
RECETTES (2)		0,00	0,00	0,00	0,00	0,00	0,00	0,00	0,00	0,00
Recettes de l'exercice		0,00	0,00	0,00	0,00	0,00	0,00	0,00	0,00	0,00
010	Stocks	0,00	0,00	0,00	0,00	0,00	0,00	0,00	0,00	0,00
021	Virement de la sect° de fonctionnement	0,00	0,00	0,00	0,00	0,00	0,00	0,00	0,00	0,00

(1)	Libellé	Sous-fonction 02								Subvention globale	Autres act° de coopérat° décentralisée
		020 Administrat° générale collectivité	021 Assemblée locale	022 Administration générale de l'état	023 Information, communication, publicité	024 Fêtes et cérémonies	025 Aides aux assoc. (non classées ailleurs)	026 Cimetières et pompes funèbres			
024	Produits des cessions d'immobilisations	0,00	0,00	0,00	0,00	0,00	0,00	0,00	0,00	0,00	0,00
040	Opérat° ordre transfert entre sections	0,00	0,00	0,00	0,00	0,00	0,00	0,00	0,00	0,00	0,00
041	Opérations patrimoniales	0,00	0,00	0,00	0,00	0,00	0,00	0,00	0,00	0,00	0,00
10	Dotations, fonds divers et réserves	0,00	0,00	0,00	0,00	0,00	0,00	0,00	0,00	0,00	0,00
13	Subventions d'investissement	0,00	0,00	0,00	0,00	0,00	0,00	0,00	0,00	0,00	0,00
16	Emprunts et dettes assimilées	0,00	0,00	0,00	0,00	0,00	0,00	0,00	0,00	0,00	0,00
18	Compte de liaison : affectat° (BA,régie)	0,00	0,00	0,00	0,00	0,00	0,00	0,00	0,00	0,00	0,00
20	Immobilisations incorporelles	0,00	0,00	0,00	0,00	0,00	0,00	0,00	0,00	0,00	0,00
204	Subventions d'équipement versées	0,00	0,00	0,00	0,00	0,00	0,00	0,00	0,00	0,00	0,00
21	Immobilisations corporelles	0,00	0,00	0,00	0,00	0,00	0,00	0,00	0,00	0,00	0,00
22	Immobilisations reçues en affectation	0,00	0,00	0,00	0,00	0,00	0,00	0,00	0,00	0,00	0,00
23	Immobilisations en cours	0,00	0,00	0,00	0,00	0,00	0,00	0,00	0,00	0,00	0,00
26	Participat° et créances rattachées	0,00	0,00	0,00	0,00	0,00	0,00	0,00	0,00	0,00	0,00
27	Autres immobilisations financières	0,00	0,00	0,00	0,00	0,00	0,00	0,00	0,00	0,00	0,00
	Opérations pour compte de tiers	0,00	0,00	0,00	0,00	0,00	0,00	0,00	0,00	0,00	0,00
	Restes à réaliser – reports	0,00	0,00	0,00	0,00	0,00	0,00	0,00	0,00	0,00	0,00
	SOLDE (2)	-816 734,64	0,00	0,00	-2 850,00	0,00	0,00	0,00	0,00	0,00	0,00

(1) Pour le croisement par nature, le détail est fait selon le niveau de vote choisi par l'assemblée délibérante (chapitre, article ou article spécialisé).

(2) Le solde correspond à la différence entre les recettes et les dépenses. Les dépenses et les recettes correspondent à la somme des dépenses et des recettes de l'exercice ainsi que des restes à réaliser et des reports (lignes budgétaires 001 et 002). Les lignes reports 001 et 002 apparaissent à la colonne 01-Non ventilables.

IV – ANNEXES

ELEMENTS DU BILAN
PRESENTATION CROISEE PAR FONCTION – DETAIL INVESTISSEMENT

IV

A1.2

FONCTION 1 – Sécurité et salubrité publiques

(1)	Libellé	11 Sécurité intérieure	12 Hygiène et salubrité publique	13 Plan de relance (crise sanitaire)	Total
DEPENSES (2)		5 900,00	0,00	0,00	5 900,00
Dépenses de l'exercice		5 900,00	0,00	0,00	5 900,00
010	Stocks	0,00	0,00	0,00	0,00
020	Dépenses imprévues	0,00	0,00	0,00	0,00
040	Opérat° ordre transfert entre sections	0,00	0,00	0,00	0,00
041	Opérations patrimoniales	0,00	0,00	0,00	0,00
10	Dotations, fonds divers et réserves	0,00	0,00	0,00	0,00
13	Subventions d'investissement	0,00	0,00	0,00	0,00
16	Emprunts et dettes assimilées	0,00	0,00	0,00	0,00
18	Compte de liaison : affectat° (BA,régie)	0,00	0,00	0,00	0,00
20	Immobilisations incorporelles	0,00	0,00	0,00	0,00
204	Subventions d'équipement versées	0,00	0,00	0,00	0,00
21	Immobilisations corporelles	0,00	0,00	0,00	0,00
22	Immobilisations reçues en affectation	0,00	0,00	0,00	0,00
23	Immobilisations en cours	0,00	0,00	0,00	0,00
26	Participat° et créances rattachées	0,00	0,00	0,00	0,00
27	Autres immobilisations financières	0,00	0,00	0,00	0,00
Opérations d'équipement		5 900,00	0,00	0,00	5 900,00
97	VIDEO PROTECTION	5 900,00	0,00	0,00	5 900,00
Opérations pour compte de tiers		0,00	0,00	0,00	0,00
Restes à réaliser – reports		0,00	0,00	0,00	0,00
RECETTES (2)		0,00	0,00	0,00	0,00
Recettes de l'exercice		0,00	0,00	0,00	0,00
010	Stocks	0,00	0,00	0,00	0,00
021	Virement de la sect° de fonctionnement	0,00	0,00	0,00	0,00
024	Produits des cessions d'immobilisations	0,00	0,00	0,00	0,00
040	Opérat° ordre transfert entre sections	0,00	0,00	0,00	0,00
041	Opérations patrimoniales	0,00	0,00	0,00	0,00
10	Dotations, fonds divers et réserves	0,00	0,00	0,00	0,00
13	Subventions d'investissement	0,00	0,00	0,00	0,00
16	Emprunts et dettes assimilées	0,00	0,00	0,00	0,00

(1)	Libellé	11	12	13	
		Sécurité intérieure	Hygiène et salubrité publique	Plan de relance (crise sanitaire)	
18	Compte de liaison : affectat° (BA,régie)	0,00	0,00	0,00	0,00
20	Immobilisations incorporelles	0,00	0,00	0,00	0,00
204	Subventions d'équipement versées	0,00	0,00	0,00	0,00
21	Immobilisations corporelles	0,00	0,00	0,00	0,00
22	Immobilisations reçues en affectation	0,00	0,00	0,00	0,00
23	Immobilisations en cours	0,00	0,00	0,00	0,00
26	Participat° et créances rattachées	0,00	0,00	0,00	0,00
27	Autres immobilisations financières	0,00	0,00	0,00	0,00
Opérations pour compte de tiers		0,00	0,00	0,00	0,00
Restes à réaliser – reports		0,00	0,00	0,00	0,00
SOLDE (2)		-5 900,00	0,00	0,00	-5 900,00

(1)	Libellé	Sous-fonction 11				
		110 Services communs	111 Police nationale	112 Police municipale	113 Pompiers, incendies et secours	114 Autres services de protection civile
DEPENSES (2)		0,00	0,00	0,00	0,00	0,00
Dépenses de l'exercice		0,00	0,00	0,00	0,00	0,00
010	Stocks	0,00	0,00	0,00	0,00	0,00
020	Dépenses imprévues	0,00	0,00	0,00	0,00	0,00
040	Opérat° ordre transfert entre sections	0,00	0,00	0,00	0,00	0,00
041	Opérations patrimoniales	0,00	0,00	0,00	0,00	0,00
10	Dotations, fonds divers et réserves	0,00	0,00	0,00	0,00	0,00
13	Subventions d'investissement	0,00	0,00	0,00	0,00	0,00
16	Emprunts et dettes assimilées	0,00	0,00	0,00	0,00	0,00
18	Compte de liaison : affectat° (BA,régie)	0,00	0,00	0,00	0,00	0,00
20	Immobilisations incorporelles	0,00	0,00	0,00	0,00	0,00
204	Subventions d'équipement versées	0,00	0,00	0,00	0,00	0,00
21	Immobilisations corporelles	0,00	0,00	0,00	0,00	0,00
22	Immobilisations reçues en affectation	0,00	0,00	0,00	0,00	0,00
23	Immobilisations en cours	0,00	0,00	0,00	0,00	0,00
26	Participat° et créances rattachées	0,00	0,00	0,00	0,00	0,00
27	Autres immobilisations financières	0,00	0,00	0,00	0,00	0,00
Opérations d'équipement		0,00	0,00	0,00	0,00	0,00
97	VIDEO PROTECTION	0,00	0,00	0,00	0,00	0,00
Opérations pour compte de tiers		0,00	0,00	0,00	0,00	0,00
Restes à réaliser – reports		0,00	0,00	0,00	0,00	0,00
RECETTES (2)		0,00	0,00	0,00	0,00	0,00
Recettes de l'exercice		0,00	0,00	0,00	0,00	0,00

(1)	Libellé	Sous-fonction 11				
		110 Services communs	111 Police nationale	112 Police municipale	Pompiers, incendies et secours	Autres services de protection civile
010	Stocks	0,00	0,00	0,00	0,00	0,00
021	Virement de la sect° de fonctionnement	0,00	0,00	0,00	0,00	0,00
024	Produits des cessions d'immobilisations	0,00	0,00	0,00	0,00	0,00
040	Opérat° ordre transfert entre sections	0,00	0,00	0,00	0,00	0,00
041	Opérations patrimoniales	0,00	0,00	0,00	0,00	0,00
10	Dotations, fonds divers et réserves	0,00	0,00	0,00	0,00	0,00
13	Subventions d'investissement	0,00	0,00	0,00	0,00	0,00
16	Emprunts et dettes assimilées	0,00	0,00	0,00	0,00	0,00
18	Compte de liaison : affectat° (BA,régie)	0,00	0,00	0,00	0,00	0,00
20	Immobilisations incorporelles	0,00	0,00	0,00	0,00	0,00
204	Subventions d'équipement versées	0,00	0,00	0,00	0,00	0,00
21	Immobilisations corporelles	0,00	0,00	0,00	0,00	0,00
22	Immobilisations reçues en affectation	0,00	0,00	0,00	0,00	0,00
23	Immobilisations en cours	0,00	0,00	0,00	0,00	0,00
26	Participat° et créances rattachées	0,00	0,00	0,00	0,00	0,00
27	Autres immobilisations financières	0,00	0,00	0,00	0,00	0,00
Opérations pour compte de tiers		0,00	0,00	0,00	0,00	0,00
Restes à réaliser – reports		0,00	0,00	0,00	0,00	0,00
SOLDE (2)		0,00	0,00	0,00	0,00	0,00

(1) Pour le croisement par nature, le détail est fait selon le niveau de vote choisi par l'assemblée délibérante (chapitre, article ou article spécialisé).

(2) Le solde correspond à la différence entre les recettes et les dépenses. Les dépenses et les recettes correspondent à la somme des dépenses et des recettes de l'exercice ainsi que des restes à réaliser et des reports (lignes budgétaires 001 et 002). Les lignes reports 001 et 002 apparaissent à la colonne 01-Non ventilables.

IV – ANNEXES

ELEMENTS DU BILAN
PRESENTATION CROISEE PAR FONCTION – DETAIL INVESTISSEMENT

IV

A1.2

FONCTION 2 – Enseignement - Formation

(1)	Libellé	20 Services communs	21 Enseignement du premier degré	22 Enseignement du deuxième degré	23 Enseignement supérieur	24 Formation continue	25 Services annexes de l'enseignement	26 Plan de relance (crise sanitaire)	Total
	DEPENSES (2)	0,00	0,00	0,00	0,00	0,00	0,00	0,00	0,00
	Dépenses de l'exercice	0,00	0,00	0,00	0,00	0,00	0,00	0,00	0,00
010	Stocks	0,00	0,00	0,00	0,00	0,00	0,00	0,00	0,00
020	Dépenses imprévues	0,00	0,00	0,00	0,00	0,00	0,00	0,00	0,00
040	Opérat° ordre transfert entre sections	0,00	0,00	0,00	0,00	0,00	0,00	0,00	0,00
041	Opérations patrimoniales	0,00	0,00	0,00	0,00	0,00	0,00	0,00	0,00
10	Dotations, fonds divers et réserves	0,00	0,00	0,00	0,00	0,00	0,00	0,00	0,00
13	Subventions d'investissement	0,00	0,00	0,00	0,00	0,00	0,00	0,00	0,00
16	Emprunts et dettes assimilées	0,00	0,00	0,00	0,00	0,00	0,00	0,00	0,00
18	Compte de liaison : affectat° (BA,régie)	0,00	0,00	0,00	0,00	0,00	0,00	0,00	0,00
20	Immobilisations incorporelles	0,00	0,00	0,00	0,00	0,00	0,00	0,00	0,00
204	Subventions d'équipement versées	0,00	0,00	0,00	0,00	0,00	0,00	0,00	0,00
21	Immobilisations corporelles	0,00	0,00	0,00	0,00	0,00	0,00	0,00	0,00
22	Immobilisations reçues en affectation	0,00	0,00	0,00	0,00	0,00	0,00	0,00	0,00
23	Immobilisations en cours	0,00	0,00	0,00	0,00	0,00	0,00	0,00	0,00
26	Participat° et créances rattachées	0,00	0,00	0,00	0,00	0,00	0,00	0,00	0,00
27	Autres immobilisations financières	0,00	0,00	0,00	0,00	0,00	0,00	0,00	0,00
	Opérations d'équipement	0,00	0,00	0,00	0,00	0,00	0,00	0,00	0,00
	Opérations pour compte de tiers	0,00	0,00	0,00	0,00	0,00	0,00	0,00	0,00
	Restes à réaliser – reports	0,00	0,00	0,00	0,00	0,00	0,00	0,00	0,00
	RECETTES (2)	0,00	0,00	0,00	0,00	0,00	0,00	0,00	0,00
	Recettes de l'exercice	0,00	0,00	0,00	0,00	0,00	0,00	0,00	0,00
010	Stocks	0,00	0,00	0,00	0,00	0,00	0,00	0,00	0,00



(1)	Libellé	20 Services communs	21 Enseignement du premier degré	22 Enseignement du deuxième degré	23 Enseignement supérieur	24 Formation continue	25 Services annexes de l'enseignement		
021	Virement de la sect° de fonctionnement	0,00	0,00	0,00	0,00	0,00	0,00	0,00	0,00
024	Produits des cessions d'immobilisations	0,00	0,00	0,00	0,00	0,00	0,00	0,00	0,00
040	Opérat° ordre transfert entre sections	0,00	0,00	0,00	0,00	0,00	0,00	0,00	0,00
041	Opérations patrimoniales	0,00	0,00	0,00	0,00	0,00	0,00	0,00	0,00
10	Dotations, fonds divers et réserves	0,00	0,00	0,00	0,00	0,00	0,00	0,00	0,00
13	Subventions d'investissement	0,00	0,00	0,00	0,00	0,00	0,00	0,00	0,00
16	Emprunts et dettes assimilées	0,00	0,00	0,00	0,00	0,00	0,00	0,00	0,00
18	Compte de liaison : affectat° (BA,régie)	0,00	0,00	0,00	0,00	0,00	0,00	0,00	0,00
20	Immobilisations incorporelles	0,00	0,00	0,00	0,00	0,00	0,00	0,00	0,00
204	Subventions d'équipement versées	0,00	0,00	0,00	0,00	0,00	0,00	0,00	0,00
21	Immobilisations corporelles	0,00	0,00	0,00	0,00	0,00	0,00	0,00	0,00
22	Immobilisations reçues en affectation	0,00	0,00	0,00	0,00	0,00	0,00	0,00	0,00
23	Immobilisations en cours	0,00	0,00	0,00	0,00	0,00	0,00	0,00	0,00
26	Participat° et créances rattachées	0,00	0,00	0,00	0,00	0,00	0,00	0,00	0,00
27	Autres immobilisations financières	0,00	0,00	0,00	0,00	0,00	0,00	0,00	0,00
Opérations pour compte de tiers		0,00	0,00	0,00	0,00	0,00	0,00	0,00	0,00
Restes à réaliser – reports		0,00	0,00	0,00	0,00	0,00	0,00	0,00	0,00
SOLDE (2)		0,00	0,00	0,00	0,00	0,00	0,00	0,00	0,00

(1)	Libellé	Sous-fonction 21			Sous-fonction 25				
		211 Ecoles maternelles	212 Ecoles primaires	213 Classes regroupées	251 Hébergement et restauration scolaire	252 Transports scolaires	253 Sport scolaire	254 Médecine scolaire	255 Classes de découverte et autres services
DEPENSES (2)		0,00	0,00	0,00	0,00	0,00	0,00	0,00	0,00
Dépenses de l'exercice		0,00	0,00	0,00	0,00	0,00	0,00	0,00	0,00
010	Stocks	0,00	0,00	0,00	0,00	0,00	0,00	0,00	0,00
020	Dépenses imprévues	0,00	0,00	0,00	0,00	0,00	0,00	0,00	0,00
040	Opérat° ordre transfert entre sections	0,00	0,00	0,00	0,00	0,00	0,00	0,00	0,00
041	Opérations patrimoniales	0,00	0,00	0,00	0,00	0,00	0,00	0,00	0,00

(1)	Libellé	Sous-fonction 21			Sous-fonction 25				
		211 Ecoles maternelles	212 Ecoles primaires	213 Classes regroupées	251 Hébergement et restauration scolaire	252 Transports scolaires	253 Sport scolaire	254 Médecine scolaire	255 Classes de découverte et autres services
10	Dotations, fonds divers et réserves	0,00	0,00	0,00	0,00	0,00	0,00	0,00	0,00
13	Subventions d'investissement	0,00	0,00	0,00	0,00	0,00	0,00	0,00	0,00
16	Emprunts et dettes assimilées	0,00	0,00	0,00	0,00	0,00	0,00	0,00	0,00
18	Compte de liaison : affectat° (BA,régie)	0,00	0,00	0,00	0,00	0,00	0,00	0,00	0,00
20	Immobilisations incorporelles	0,00	0,00	0,00	0,00	0,00	0,00	0,00	0,00
204	Subventions d'équipement versées	0,00	0,00	0,00	0,00	0,00	0,00	0,00	0,00
21	Immobilisations corporelles	0,00	0,00	0,00	0,00	0,00	0,00	0,00	0,00
22	Immobilisations reçues en affectation	0,00	0,00	0,00	0,00	0,00	0,00	0,00	0,00
23	Immobilisations en cours	0,00	0,00	0,00	0,00	0,00	0,00	0,00	0,00
26	Participat° et créances rattachées	0,00	0,00	0,00	0,00	0,00	0,00	0,00	0,00
27	Autres immobilisations financières	0,00	0,00	0,00	0,00	0,00	0,00	0,00	0,00
Opérations d'équipement		0,00	0,00	0,00	0,00	0,00	0,00	0,00	0,00
Opérations pour compte de tiers		0,00	0,00	0,00	0,00	0,00	0,00	0,00	0,00
Restes à réaliser – reports		0,00	0,00	0,00	0,00	0,00	0,00	0,00	0,00
RECETTES (2)		0,00	0,00	0,00	0,00	0,00	0,00	0,00	0,00
Recettes de l'exercice		0,00	0,00	0,00	0,00	0,00	0,00	0,00	0,00
010	Stocks	0,00	0,00	0,00	0,00	0,00	0,00	0,00	0,00
021	Virement de la sect° de fonctionnement	0,00	0,00	0,00	0,00	0,00	0,00	0,00	0,00
024	Produits des cessions d'immobilisations	0,00	0,00	0,00	0,00	0,00	0,00	0,00	0,00
040	Opérat° ordre transfert entre sections	0,00	0,00	0,00	0,00	0,00	0,00	0,00	0,00
041	Opérations patrimoniales	0,00	0,00	0,00	0,00	0,00	0,00	0,00	0,00
10	Dotations, fonds divers et réserves	0,00	0,00	0,00	0,00	0,00	0,00	0,00	0,00
13	Subventions d'investissement	0,00	0,00	0,00	0,00	0,00	0,00	0,00	0,00
16	Emprunts et dettes assimilées	0,00	0,00	0,00	0,00	0,00	0,00	0,00	0,00
18	Compte de liaison : affectat° (BA,régie)	0,00	0,00	0,00	0,00	0,00	0,00	0,00	0,00
20	Immobilisations incorporelles	0,00	0,00	0,00	0,00	0,00	0,00	0,00	0,00
204	Subventions d'équipement versées	0,00	0,00	0,00	0,00	0,00	0,00	0,00	0,00
21	Immobilisations corporelles	0,00	0,00	0,00	0,00	0,00	0,00	0,00	0,00
22	Immobilisations reçues en affectation	0,00	0,00	0,00	0,00	0,00	0,00	0,00	0,00
23	Immobilisations en cours	0,00	0,00	0,00	0,00	0,00	0,00	0,00	0,00
26	Participat° et créances rattachées	0,00	0,00	0,00	0,00	0,00	0,00	0,00	0,00
27	Autres immobilisations financières	0,00	0,00	0,00	0,00	0,00	0,00	0,00	0,00
Opérations pour compte de tiers		0,00	0,00	0,00	0,00	0,00	0,00	0,00	0,00
Restes à réaliser – reports		0,00	0,00	0,00	0,00	0,00	0,00	0,00	0,00
SOLDE (2)		0,00	0,00	0,00	0,00	0,00	0,00	0,00	0,00

(1) Pour le croisement par nature, le détail est fait selon le niveau de vote choisi par l'assemblée délibérante (chapitre, article ou article spécialisé).

(2) Le solde correspond à la différence entre les recettes et les dépenses. Les dépenses et les recettes correspondent à la somme des dépenses et des recettes de l'exercice ainsi que des restes à réaliser et des reports (lignes budgétaires 001 et 002). Les lignes reports 001 et 002 apparaissent à la colonne 01-Non ventilables.

Envoyé en préfecture le 21/10/2021

Reçu en préfecture le 21/10/2021

Affiché le



les budgétaires 001 et 002). Les lignes reports 001 et 002
ID : 033-200069581-20211013-D2021_182-DE

IV – ANNEXES

ELEMENTS DU BILAN
PRESENTATION CROISEE PAR FONCTION – DETAIL INVESTISSEMENT

IV

A1.2

FONCTION 3 – Culture

(1)	Libellé	30 Services communs	31 Expression artistique	32 Conservation et diffusion des patrimoine	33 Action culturelle	34 Plan de relance (crise sanitaire)	Total
DEPENSES (2)		0,00	0,00	18 857,00	0,00	0,00	18 857,00
Dépenses de l'exercice		0,00	0,00	18 857,00	0,00	0,00	18 857,00
010	Stocks	0,00	0,00	0,00	0,00	0,00	0,00
020	Dépenses imprévues	0,00	0,00	0,00	0,00	0,00	0,00
040	Opérat° ordre transfert entre sections	0,00	0,00	0,00	0,00	0,00	0,00
041	Opérations patrimoniales	0,00	0,00	0,00	0,00	0,00	0,00
10	Dotations, fonds divers et réserves	0,00	0,00	0,00	0,00	0,00	0,00
13	Subventions d'investissement	0,00	0,00	0,00	0,00	0,00	0,00
16	Emprunts et dettes assimilées	0,00	0,00	0,00	0,00	0,00	0,00
18	Compte de liaison : affectat° (BA,régie)	0,00	0,00	0,00	0,00	0,00	0,00
20	Immobilisations incorporelles	0,00	0,00	0,00	0,00	0,00	0,00
204	Subventions d'équipement versées	0,00	0,00	0,00	0,00	0,00	0,00
21	Immobilisations corporelles	0,00	0,00	0,00	0,00	0,00	0,00
22	Immobilisations reçues en affectation	0,00	0,00	0,00	0,00	0,00	0,00
23	Immobilisations en cours	0,00	0,00	0,00	0,00	0,00	0,00
26	Participat° et créances rattachées	0,00	0,00	0,00	0,00	0,00	0,00
27	Autres immobilisations financières	0,00	0,00	0,00	0,00	0,00	0,00
Opérations d'équipement		0,00	0,00	18 857,00	0,00	0,00	18 857,00
51	MEDIATHEQUE - SIEGE CDC	0,00	0,00	1 080,00	0,00	0,00	1 080,00
54	RESEAU LECTURE PUBLIQUE	0,00	0,00	11 402,00	0,00	0,00	11 402,00
59	REHAB BIBLIOTHEQUES RLP	0,00	0,00	5 175,00	0,00	0,00	5 175,00
63	MA DE CADILLAC	0,00	0,00	1 200,00	0,00	0,00	1 200,00
Opérations pour compte de tiers		0,00	0,00	0,00	0,00	0,00	0,00
Restes à réaliser – reports		0,00	0,00	0,00	0,00	0,00	0,00
RECETTES (2)		0,00	0,00	0,00	0,00	0,00	0,00
Recettes de l'exercice		0,00	0,00	0,00	0,00	0,00	0,00
010	Stocks	0,00	0,00	0,00	0,00	0,00	0,00
021	Virement de la sect° de fonctionnement	0,00	0,00	0,00	0,00	0,00	0,00
024	Produits des cessions d'immobilisations	0,00	0,00	0,00	0,00	0,00	0,00
040	Opérat° ordre transfert entre sections	0,00	0,00	0,00	0,00	0,00	0,00

(1)	Libellé	30		31		32		33	
		Services communs		Expression artistique		Conservation et diffusion des patrimoine		Action culturelle	
041	Opérations patrimoniales	0,00		0,00		0,00		0,00	
10	Dotations, fonds divers et réserves	0,00		0,00		0,00		0,00	
13	Subventions d'investissement	0,00		0,00		0,00		0,00	
16	Emprunts et dettes assimilées	0,00		0,00		0,00		0,00	
18	Compte de liaison : affectat° (BA,régie)	0,00		0,00		0,00		0,00	
20	Immobilisations incorporelles	0,00		0,00		0,00		0,00	
204	Subventions d'équipement versées	0,00		0,00		0,00		0,00	
21	Immobilisations corporelles	0,00		0,00		0,00		0,00	
22	Immobilisations reçues en affectation	0,00		0,00		0,00		0,00	
23	Immobilisations en cours	0,00		0,00		0,00		0,00	
26	Participat° et créances rattachées	0,00		0,00		0,00		0,00	
27	Autres immobilisations financières	0,00		0,00		0,00		0,00	
Opérations pour compte de tiers		0,00		0,00		0,00		0,00	
Restes à réaliser – reports		0,00		0,00		0,00		0,00	
SOLDE (2)		0,00		0,00		-18 857,00		0,00	-18 857,00

Affiché le
 ID : 033-200069581-20211013-D2021_182-DE
 Par le service (service sanitaire)

(1)	Libellé	Sous-fonction 31				Sous-fonction 32			
		311 Expression musicale, lyrique et choré.	312 Arts plastiques, activités artistiques	313 Théâtres	314 Cinémas et autres salles de spectacles	321 Bibliothèques et médiathèques	322 Musées	323 Archives	324 Entretien du patrimoine culturel
DEPENSES (2)		0,00	0,00	0,00	0,00	18 857,00	0,00	0,00	0,00
Dépenses de l'exercice		0,00	0,00	0,00	0,00	18 857,00	0,00	0,00	0,00
010	Stocks	0,00	0,00	0,00	0,00	0,00	0,00	0,00	0,00
020	Dépenses imprévues	0,00	0,00	0,00	0,00	0,00	0,00	0,00	0,00
040	Opérat° ordre transfert entre sections	0,00	0,00	0,00	0,00	0,00	0,00	0,00	0,00
041	Opérations patrimoniales	0,00	0,00	0,00	0,00	0,00	0,00	0,00	0,00
10	Dotations, fonds divers et réserves	0,00	0,00	0,00	0,00	0,00	0,00	0,00	0,00
13	Subventions d'investissement	0,00	0,00	0,00	0,00	0,00	0,00	0,00	0,00
16	Emprunts et dettes assimilées	0,00	0,00	0,00	0,00	0,00	0,00	0,00	0,00
18	Compte de liaison : affectat° (BA,régie)	0,00	0,00	0,00	0,00	0,00	0,00	0,00	0,00
20	Immobilisations incorporelles	0,00	0,00	0,00	0,00	0,00	0,00	0,00	0,00
204	Subventions d'équipement versées	0,00	0,00	0,00	0,00	0,00	0,00	0,00	0,00
21	Immobilisations corporelles	0,00	0,00	0,00	0,00	0,00	0,00	0,00	0,00
22	Immobilisations reçues en affectation	0,00	0,00	0,00	0,00	0,00	0,00	0,00	0,00
23	Immobilisations en cours	0,00	0,00	0,00	0,00	0,00	0,00	0,00	0,00
26	Participat° et créances rattachées	0,00	0,00	0,00	0,00	0,00	0,00	0,00	0,00
27	Autres immobilisations financières	0,00	0,00	0,00	0,00	0,00	0,00	0,00	0,00
Opérations d'équipement		0,00	0,00	0,00	0,00	18 857,00	0,00	0,00	0,00

(1)	Libellé	Sous-fonction 31				321 Bibliothèques et médiathèques	322 Musées	323 Archives	324 Entretien du patrimoine culturel
		311 Expression musicale, lyrique et choré.	312 Arts plastiques, activités artistiques	313 Théâtres	314 Cinémas et autres salles de spectacles				
51	MEDIATHEQUE - SIEGE CDC	0,00	0,00	0,00	0,00	1 080,00	0,00	0,00	0,00
54	RESEAU LECTURE PUBLIQUE	0,00	0,00	0,00	0,00	11 402,00	0,00	0,00	0,00
59	REHAB BIBLIOTHEQUES RLP	0,00	0,00	0,00	0,00	5 175,00	0,00	0,00	0,00
63	MA DE CADILLAC	0,00	0,00	0,00	0,00	1 200,00	0,00	0,00	0,00
Opérations pour compte de tiers		0,00	0,00	0,00	0,00	0,00	0,00	0,00	0,00
Restes à réaliser – reports		0,00	0,00	0,00	0,00	0,00	0,00	0,00	0,00
RECETTES (2)		0,00	0,00	0,00	0,00	0,00	0,00	0,00	0,00
Recettes de l'exercice		0,00	0,00	0,00	0,00	0,00	0,00	0,00	0,00
010	Stocks	0,00	0,00	0,00	0,00	0,00	0,00	0,00	0,00
021	Virement de la sect* de fonctionnement	0,00	0,00	0,00	0,00	0,00	0,00	0,00	0,00
024	Produits des cessions d'immobilisations	0,00	0,00	0,00	0,00	0,00	0,00	0,00	0,00
040	Opérat° ordre transfert entre sections	0,00	0,00	0,00	0,00	0,00	0,00	0,00	0,00
041	Opérations patrimoniales	0,00	0,00	0,00	0,00	0,00	0,00	0,00	0,00
10	Dotations, fonds divers et réserves	0,00	0,00	0,00	0,00	0,00	0,00	0,00	0,00
13	Subventions d'investissement	0,00	0,00	0,00	0,00	0,00	0,00	0,00	0,00
16	Emprunts et dettes assimilées	0,00	0,00	0,00	0,00	0,00	0,00	0,00	0,00
18	Compte de liaison : affectat° (BA,régie)	0,00	0,00	0,00	0,00	0,00	0,00	0,00	0,00
20	Immobilisations incorporelles	0,00	0,00	0,00	0,00	0,00	0,00	0,00	0,00
204	Subventions d'équipement versées	0,00	0,00	0,00	0,00	0,00	0,00	0,00	0,00
21	Immobilisations corporelles	0,00	0,00	0,00	0,00	0,00	0,00	0,00	0,00
22	Immobilisations reçues en affectation	0,00	0,00	0,00	0,00	0,00	0,00	0,00	0,00
23	Immobilisations en cours	0,00	0,00	0,00	0,00	0,00	0,00	0,00	0,00
26	Participat° et créances rattachées	0,00	0,00	0,00	0,00	0,00	0,00	0,00	0,00
27	Autres immobilisations financières	0,00	0,00	0,00	0,00	0,00	0,00	0,00	0,00
Opérations pour compte de tiers		0,00	0,00	0,00	0,00	0,00	0,00	0,00	0,00
Restes à réaliser – reports		0,00	0,00	0,00	0,00	0,00	0,00	0,00	0,00
SOLDE (2)		0,00	0,00	0,00	0,00	-18 857,00	0,00	0,00	0,00

(1) Pour le croisement par nature, le détail est fait selon le niveau de vote choisi par l'assemblée délibérante (chapitre, article ou article spécialisé).

(2) Le solde correspond à la différence entre les recettes et les dépenses. Les dépenses et les recettes correspondent à la somme des dépenses et des recettes de l'exercice ainsi que des restes à réaliser et des reports (lignes budgétaires 001 et 002). Les lignes reports 001 et 002 apparaissent à la colonne 01-Non ventilables.

IV – ANNEXES

ELEMENTS DU BILAN
PRESENTATION CROISEE PAR FONCTION – DETAIL INVESTISSEMENT

IV

A1.2

FONCTION 4 – Sport et jeunesse

(1)	Libellé	40 Services communs	41 Sports	42 Jeunesse	43 Plan de relance (crise sanitaire)	Total
DEPENSES (2)		0,00	23 880,00	36 500,00	0,00	60 380,00
Dépenses de l'exercice		0,00	23 880,00	36 500,00	0,00	60 380,00
010	Stocks	0,00	0,00	0,00	0,00	0,00
020	Dépenses imprévues	0,00	0,00	0,00	0,00	0,00
040	Opérat° ordre transfert entre sections	0,00	0,00	0,00	0,00	0,00
041	Opérations patrimoniales	0,00	0,00	0,00	0,00	0,00
10	Dotations, fonds divers et réserves	0,00	0,00	0,00	0,00	0,00
13	Subventions d'investissement	0,00	0,00	0,00	0,00	0,00
16	Emprunts et dettes assimilées	0,00	0,00	0,00	0,00	0,00
18	Compte de liaison : affectat° (BA,régie)	0,00	0,00	0,00	0,00	0,00
20	Immobilisations incorporelles	0,00	0,00	0,00	0,00	0,00
204	Subventions d'équipement versées	0,00	0,00	0,00	0,00	0,00
21	Immobilisations corporelles	0,00	0,00	0,00	0,00	0,00
22	Immobilisations reçues en affectation	0,00	0,00	0,00	0,00	0,00
23	Immobilisations en cours	0,00	0,00	0,00	0,00	0,00
26	Participat° et créances rattachées	0,00	0,00	0,00	0,00	0,00
27	Autres immobilisations financières	0,00	0,00	0,00	0,00	0,00
Opérations d'équipement		0,00	23 880,00	36 500,00	0,00	60 380,00
76	PISCINE DE CADILLAC	0,00	23 880,00	0,00	0,00	23 880,00
80	ACCUEILS DE LOISIRS	0,00	0,00	36 500,00	0,00	36 500,00
Opérations pour compte de tiers		0,00	0,00	0,00	0,00	0,00
Restes à réaliser – reports		0,00	0,00	0,00	0,00	0,00
RECETTES (2)		0,00	0,00	0,00	0,00	0,00
Recettes de l'exercice		0,00	0,00	0,00	0,00	0,00
010	Stocks	0,00	0,00	0,00	0,00	0,00
021	Virement de la sect° de fonctionnement	0,00	0,00	0,00	0,00	0,00
024	Produits des cessions d'immobilisations	0,00	0,00	0,00	0,00	0,00
040	Opérat° ordre transfert entre sections	0,00	0,00	0,00	0,00	0,00
041	Opérations patrimoniales	0,00	0,00	0,00	0,00	0,00
10	Dotations, fonds divers et réserves	0,00	0,00	0,00	0,00	0,00
13	Subventions d'investissement	0,00	0,00	0,00	0,00	0,00

(1)	Libellé	40 Services communs	41 Sports	42 Jeunesse	43 Plan de relance (c	Affiché le	
16	Emprunts et dettes assimilées	0,00	0,00	0,00	0,00	0,00	0,00
18	Compte de liaison : affectat° (BA,régie)	0,00	0,00	0,00	0,00	0,00	0,00
20	Immobilisations incorporelles	0,00	0,00	0,00	0,00	0,00	0,00
204	Subventions d'équipement versées	0,00	0,00	0,00	0,00	0,00	0,00
21	Immobilisations corporelles	0,00	0,00	0,00	0,00	0,00	0,00
22	Immobilisations reçues en affectation	0,00	0,00	0,00	0,00	0,00	0,00
23	Immobilisations en cours	0,00	0,00	0,00	0,00	0,00	0,00
26	Participat° et créances rattachées	0,00	0,00	0,00	0,00	0,00	0,00
27	Autres immobilisations financières	0,00	0,00	0,00	0,00	0,00	0,00
Opérations pour compte de tiers		0,00	0,00	0,00	0,00	0,00	0,00
Restes à réaliser – reports		0,00	0,00	0,00	0,00	0,00	0,00
SOLDE (2)		0,00	-23 880,00	-36 500,00	0,00	0,00	-60 380,00



(1)	Libellé	Sous-fonction 41					Sous-fonction 42		
		411 Salles de sport, gymnases	412 Stades	413 Piscines	414 Autres équipements sportifs ou de loisir	415 Manifestations sportives	421 Centres de loisirs	422 Autres activités pour les jeunes	423 Colonies de vacances
DEPENSES (2)		0,00	0,00	23 880,00	0,00	0,00	36 500,00	0,00	0,00
Dépenses de l'exercice		0,00	0,00	23 880,00	0,00	0,00	36 500,00	0,00	0,00
010	Stocks	0,00	0,00	0,00	0,00	0,00	0,00	0,00	0,00
020	Dépenses imprévues	0,00	0,00	0,00	0,00	0,00	0,00	0,00	0,00
040	Opérat° ordre transfert entre sections	0,00	0,00	0,00	0,00	0,00	0,00	0,00	0,00
041	Opérations patrimoniales	0,00	0,00	0,00	0,00	0,00	0,00	0,00	0,00
10	Dotations, fonds divers et réserves	0,00	0,00	0,00	0,00	0,00	0,00	0,00	0,00
13	Subventions d'investissement	0,00	0,00	0,00	0,00	0,00	0,00	0,00	0,00
16	Emprunts et dettes assimilées	0,00	0,00	0,00	0,00	0,00	0,00	0,00	0,00
18	Compte de liaison : affectat° (BA,régie)	0,00	0,00	0,00	0,00	0,00	0,00	0,00	0,00
20	Immobilisations incorporelles	0,00	0,00	0,00	0,00	0,00	0,00	0,00	0,00
204	Subventions d'équipement versées	0,00	0,00	0,00	0,00	0,00	0,00	0,00	0,00
21	Immobilisations corporelles	0,00	0,00	0,00	0,00	0,00	0,00	0,00	0,00
22	Immobilisations reçues en affectation	0,00	0,00	0,00	0,00	0,00	0,00	0,00	0,00
23	Immobilisations en cours	0,00	0,00	0,00	0,00	0,00	0,00	0,00	0,00
26	Participat° et créances rattachées	0,00	0,00	0,00	0,00	0,00	0,00	0,00	0,00
27	Autres immobilisations financières	0,00	0,00	0,00	0,00	0,00	0,00	0,00	0,00
Opérations d'équipement		0,00	0,00	23 880,00	0,00	0,00	36 500,00	0,00	0,00
76	PISCINE DE CADILLAC	0,00	0,00	23 880,00	0,00	0,00	0,00	0,00	0,00
80	ACCUEILS DE LOISIRS	0,00	0,00	0,00	0,00	0,00	36 500,00	0,00	0,00
Opérations pour compte de tiers		0,00	0,00	0,00	0,00	0,00	0,00	0,00	0,00
Restes à réaliser – reports		0,00	0,00	0,00	0,00	0,00	0,00	0,00	0,00

(1)	Libellé	Sous-fonction 41					Centres de loisirs	Autres activités pour les jeunes	Colonies de vacances
		411 Salles de sport, gymnases	412 Stades	413 Piscines	414 Autres équipements sportifs ou de loisir	415 Manifestations sportives			
RECETTES (2)		0,00	0,00	0,00	0,00	0,00	0,00	0,00	0,00
Recettes de l'exercice		0,00	0,00	0,00	0,00	0,00	0,00	0,00	0,00
010	Stocks	0,00	0,00	0,00	0,00	0,00	0,00	0,00	0,00
021	Virement de la sect° de fonctionnement	0,00	0,00	0,00	0,00	0,00	0,00	0,00	0,00
024	Produits des cessions d'immobilisations	0,00	0,00	0,00	0,00	0,00	0,00	0,00	0,00
040	Opérat° ordre transfert entre sections	0,00	0,00	0,00	0,00	0,00	0,00	0,00	0,00
041	Opérations patrimoniales	0,00	0,00	0,00	0,00	0,00	0,00	0,00	0,00
10	Dotations, fonds divers et réserves	0,00	0,00	0,00	0,00	0,00	0,00	0,00	0,00
13	Subventions d'investissement	0,00	0,00	0,00	0,00	0,00	0,00	0,00	0,00
16	Emprunts et dettes assimilées	0,00	0,00	0,00	0,00	0,00	0,00	0,00	0,00
18	Compte de liaison : affectat° (BA,régie)	0,00	0,00	0,00	0,00	0,00	0,00	0,00	0,00
20	Immobilisations incorporelles	0,00	0,00	0,00	0,00	0,00	0,00	0,00	0,00
204	Subventions d'équipement versées	0,00	0,00	0,00	0,00	0,00	0,00	0,00	0,00
21	Immobilisations corporelles	0,00	0,00	0,00	0,00	0,00	0,00	0,00	0,00
22	Immobilisations reçues en affectation	0,00	0,00	0,00	0,00	0,00	0,00	0,00	0,00
23	Immobilisations en cours	0,00	0,00	0,00	0,00	0,00	0,00	0,00	0,00
26	Participat° et créances rattachées	0,00	0,00	0,00	0,00	0,00	0,00	0,00	0,00
27	Autres immobilisations financières	0,00	0,00	0,00	0,00	0,00	0,00	0,00	0,00
Opérations pour compte de tiers		0,00	0,00	0,00	0,00	0,00	0,00	0,00	0,00
Restes à réaliser – reports		0,00	0,00	0,00	0,00	0,00	0,00	0,00	0,00
SOLDE (2)		0,00	0,00	-23 880,00	0,00	0,00	-36 500,00	0,00	0,00

(1) Pour le croisement par nature, le détail est fait selon le niveau de vote choisi par l'assemblée délibérante (chapitre, article ou article spécialisé).

(2) Le solde correspond à la différence entre les recettes et les dépenses. Les dépenses et les recettes correspondent à la somme des dépenses et des recettes de l'exercice ainsi que des restes à réaliser et des reports (lignes budgétaires 001 et 002). Les lignes reports 001 et 002 apparaissent à la colonne 01-Non ventilables.

IV – ANNEXES

ELEMENTS DU BILAN
PRESENTATION CROISEE PAR FONCTION – DETAIL INVESTISSEMENT

IV

A1.2

FONCTION 5 – Interventions sociales et santé

(1)	Libellé	51 Santé	52 Interventions sociales	53 Plan de relance (crise sanitaire)	Total
DEPENSES (2)		0,00	580 649,75	0,00	580 649,75
Dépenses de l'exercice		0,00	580 649,75	0,00	580 649,75
010	Stocks	0,00	0,00	0,00	0,00
020	Dépenses imprévues	0,00	0,00	0,00	0,00
040	Opérat° ordre transfert entre sections	0,00	0,00	0,00	0,00
041	Opérations patrimoniales	0,00	0,00	0,00	0,00
10	Dotations, fonds divers et réserves	0,00	0,00	0,00	0,00
13	Subventions d'investissement	0,00	0,00	0,00	0,00
16	Emprunts et dettes assimilées	0,00	0,00	0,00	0,00
18	Compte de liaison : affectat° (BA,régie)	0,00	0,00	0,00	0,00
20	Immobilisations incorporelles	0,00	0,00	0,00	0,00
204	Subventions d'équipement versées	0,00	0,00	0,00	0,00
21	Immobilisations corporelles	0,00	0,00	0,00	0,00
22	Immobilisations reçues en affectation	0,00	0,00	0,00	0,00
23	Immobilisations en cours	0,00	0,00	0,00	0,00
26	Participat° et créances rattachées	0,00	0,00	0,00	0,00
27	Autres immobilisations financières	0,00	0,00	0,00	0,00
Opérations d'équipement		0,00	580 649,75	0,00	580 649,75
63	MA DE CADILLAC	0,00	472,08	0,00	472,08
95	IMMEUBLE VILLA ROSA	0,00	10 033,67	0,00	10 033,67
96	TERRAIN FAMILIAL LOCATIF	0,00	570 144,00	0,00	570 144,00
Opérations pour compte de tiers		0,00	0,00	0,00	0,00
Restes à réaliser – reports		0,00	0,00	0,00	0,00
RECETTES (2)		0,00	206 182,02	0,00	206 182,02
Recettes de l'exercice		0,00	206 182,02	0,00	206 182,02
010	Stocks	0,00	0,00	0,00	0,00
021	Virement de la sect° de fonctionnement	0,00	0,00	0,00	0,00
024	Produits des cessions d'immobilisations	0,00	0,00	0,00	0,00
040	Opérat° ordre transfert entre sections	0,00	0,00	0,00	0,00
041	Opérations patrimoniales	0,00	0,00	0,00	0,00
10	Dotations, fonds divers et réserves	0,00	0,00	0,00	0,00

(1)	Libellé	51 Santé	52 Interventions sociales	53 Plan de relance (crise sanitaire)	
13	Subventions d'investissement	0,00	206 182,02	0,00	206 182,02
16	Emprunts et dettes assimilées	0,00	0,00	0,00	0,00
18	Compte de liaison : affectat° (BA,régie)	0,00	0,00	0,00	0,00
20	Immobilisations incorporelles	0,00	0,00	0,00	0,00
204	Subventions d'équipement versées	0,00	0,00	0,00	0,00
21	Immobilisations corporelles	0,00	0,00	0,00	0,00
22	Immobilisations reçues en affectation	0,00	0,00	0,00	0,00
23	Immobilisations en cours	0,00	0,00	0,00	0,00
26	Participat° et créances rattachées	0,00	0,00	0,00	0,00
27	Autres immobilisations financières	0,00	0,00	0,00	0,00
Opérations pour compte de tiers		0,00	0,00	0,00	0,00
Restes à réaliser – reports		0,00	0,00	0,00	0,00
SOLDE (2)		0,00	-374 467,73	0,00	-374 467,73

(1)	Libellé	Sous-fonction 51			Sous-fonction 52				
		510 Services communs	511 Dispensaires, autres établist sanitaires	512 Actions de prévention sanitaire	520 Services communs	521 Services à caractère social handicapés	522 Act° pour l'enfance et l'adolescence	523 Act° pour personnes en difficulté	524 Autres services
DEPENSES (2)		0,00	0,00	0,00	0,00	0,00	10 505,75	570 144,00	0,00
Dépenses de l'exercice		0,00	0,00	0,00	0,00	0,00	10 505,75	570 144,00	0,00
010	Stocks	0,00	0,00	0,00	0,00	0,00	0,00	0,00	0,00
020	Dépenses imprévues	0,00	0,00	0,00	0,00	0,00	0,00	0,00	0,00
040	Opérat° ordre transfert entre sections	0,00	0,00	0,00	0,00	0,00	0,00	0,00	0,00
041	Opérations patrimoniales	0,00	0,00	0,00	0,00	0,00	0,00	0,00	0,00
10	Dotations, fonds divers et réserves	0,00	0,00	0,00	0,00	0,00	0,00	0,00	0,00
13	Subventions d'investissement	0,00	0,00	0,00	0,00	0,00	0,00	0,00	0,00
16	Emprunts et dettes assimilées	0,00	0,00	0,00	0,00	0,00	0,00	0,00	0,00
18	Compte de liaison : affectat° (BA,régie)	0,00	0,00	0,00	0,00	0,00	0,00	0,00	0,00
20	Immobilisations incorporelles	0,00	0,00	0,00	0,00	0,00	0,00	0,00	0,00
204	Subventions d'équipement versées	0,00	0,00	0,00	0,00	0,00	0,00	0,00	0,00
21	Immobilisations corporelles	0,00	0,00	0,00	0,00	0,00	0,00	0,00	0,00
22	Immobilisations reçues en affectation	0,00	0,00	0,00	0,00	0,00	0,00	0,00	0,00
23	Immobilisations en cours	0,00	0,00	0,00	0,00	0,00	0,00	0,00	0,00
26	Participat° et créances rattachées	0,00	0,00	0,00	0,00	0,00	0,00	0,00	0,00
27	Autres immobilisations financières	0,00	0,00	0,00	0,00	0,00	0,00	0,00	0,00
Opérations d'équipement		0,00	0,00	0,00	0,00	0,00	10 505,75	570 144,00	0,00
63	MA DE CADILLAC	0,00	0,00	0,00	0,00	0,00	472,08	0,00	0,00
95	IMMEUBLE VILLA ROSA	0,00	0,00	0,00	0,00	0,00	10 033,67	0,00	0,00
96	TERRAIN FAMILIAL LOCATIF	0,00	0,00	0,00	0,00	0,00	0,00	570 144,00	0,00

(1)	Libellé	Sous-fonction 51			Sous-fonction 52				
		510 Services communs	511 Dispensaires, autres établissements sanitaires	512 Actions de prévention sanitaire	520 Services communs	521 Services à caractère social handicapés	522 Act° pour l'enfance et l'adolescence	523 Act° pour personnes en difficulté	524 Autres services
	Opérations pour compte de tiers	0,00	0,00	0,00	0,00	0,00	0,00	0,00	0,00
	Restes à réaliser – reports	0,00	0,00	0,00	0,00	0,00	0,00	0,00	0,00
	RECETTES (2)	0,00	0,00	0,00	0,00	0,00	38 182,02	168 000,00	0,00
	Recettes de l'exercice	0,00	0,00	0,00	0,00	0,00	38 182,02	168 000,00	0,00
010	Stocks	0,00	0,00	0,00	0,00	0,00	0,00	0,00	0,00
021	Virement de la sect° de fonctionnement	0,00	0,00	0,00	0,00	0,00	0,00	0,00	0,00
024	Produits des cessions d'immobilisations	0,00	0,00	0,00	0,00	0,00	0,00	0,00	0,00
040	Opérat° ordre transfert entre sections	0,00	0,00	0,00	0,00	0,00	0,00	0,00	0,00
041	Opérations patrimoniales	0,00	0,00	0,00	0,00	0,00	0,00	0,00	0,00
10	Dotations, fonds divers et réserves	0,00	0,00	0,00	0,00	0,00	0,00	0,00	0,00
13	Subventions d'investissement	0,00	0,00	0,00	0,00	0,00	38 182,02	168 000,00	0,00
16	Emprunts et dettes assimilées	0,00	0,00	0,00	0,00	0,00	0,00	0,00	0,00
18	Compte de liaison : affectat° (BA,régie)	0,00	0,00	0,00	0,00	0,00	0,00	0,00	0,00
20	Immobilisations incorporelles	0,00	0,00	0,00	0,00	0,00	0,00	0,00	0,00
204	Subventions d'équipement versées	0,00	0,00	0,00	0,00	0,00	0,00	0,00	0,00
21	Immobilisations corporelles	0,00	0,00	0,00	0,00	0,00	0,00	0,00	0,00
22	Immobilisations reçues en affectation	0,00	0,00	0,00	0,00	0,00	0,00	0,00	0,00
23	Immobilisations en cours	0,00	0,00	0,00	0,00	0,00	0,00	0,00	0,00
26	Participat° et créances rattachées	0,00	0,00	0,00	0,00	0,00	0,00	0,00	0,00
27	Autres immobilisations financières	0,00	0,00	0,00	0,00	0,00	0,00	0,00	0,00
	Opérations pour compte de tiers	0,00	0,00	0,00	0,00	0,00	0,00	0,00	0,00
	Restes à réaliser – reports	0,00	0,00	0,00	0,00	0,00	0,00	0,00	0,00
	SOLDE (2)	0,00	0,00	0,00	0,00	0,00	27 676,27	-402 144,00	0,00

(1) Pour le croisement par nature, le détail est fait selon le niveau de vote choisi par l'assemblée délibérante (chapitre, article ou article spécialisé).

(2) Le solde correspond à la différence entre les recettes et les dépenses. Les dépenses et les recettes correspondent à la somme des dépenses et des recettes de l'exercice ainsi que des restes à réaliser et des reports (lignes budgétaires 001 et 002). Les lignes reports 001 et 002 apparaissent à la colonne 01-Non ventilables.

IV – ANNEXES

ELEMENTS DU BILAN
PRESENTATION CROISEE PAR FONCTION – DETAIL INVESTISSEMENT

IV

A1.2

FONCTION 6 – Famille

(1)	Libellé	60 Services communs	61 Services en faveur des personnes âgées	62 Actions en faveur de la maternité	63 Aides à la famille	64 Crèches et garderies	65 Plan de relance (crise sanitaire)	Total
DEPENSES (2)		0,00	0,00	0,00	0,00	124 235,83	0,00	124 235,83
Dépenses de l'exercice		0,00	0,00	0,00	0,00	124 235,83	0,00	124 235,83
010	Stocks	0,00	0,00	0,00	0,00	0,00	0,00	0,00
020	Dépenses imprévues	0,00	0,00	0,00	0,00	0,00	0,00	0,00
040	Opérat° ordre transfert entre sections	0,00	0,00	0,00	0,00	0,00	0,00	0,00
041	Opérations patrimoniales	0,00	0,00	0,00	0,00	0,00	0,00	0,00
10	Dotations, fonds divers et réserves	0,00	0,00	0,00	0,00	0,00	0,00	0,00
13	Subventions d'investissement	0,00	0,00	0,00	0,00	0,00	0,00	0,00
16	Emprunts et dettes assimilées	0,00	0,00	0,00	0,00	0,00	0,00	0,00
18	Compte de liaison : affectat° (BA,régie)	0,00	0,00	0,00	0,00	0,00	0,00	0,00
20	Immobilisations incorporelles	0,00	0,00	0,00	0,00	0,00	0,00	0,00
204	Subventions d'équipement versées	0,00	0,00	0,00	0,00	0,00	0,00	0,00
21	Immobilisations corporelles	0,00	0,00	0,00	0,00	0,00	0,00	0,00
22	Immobilisations reçues en affectation	0,00	0,00	0,00	0,00	0,00	0,00	0,00
23	Immobilisations en cours	0,00	0,00	0,00	0,00	0,00	0,00	0,00
26	Participat° et créances rattachées	0,00	0,00	0,00	0,00	0,00	0,00	0,00
27	Autres immobilisations financières	0,00	0,00	0,00	0,00	0,00	0,00	0,00
Opérations d'équipement		0,00	0,00	0,00	0,00	124 235,83	0,00	124 235,83
27	MA ILLATS	0,00	0,00	0,00	0,00	4 325,00	0,00	4 325,00
37	MA PORTETS	0,00	0,00	0,00	0,00	12 060,83	0,00	12 060,83
41	MA PREIGNAC	0,00	0,00	0,00	0,00	7 850,00	0,00	7 850,00
58	MA de CERONS	0,00	0,00	0,00	0,00	100 000,00	0,00	100 000,00
Opérations pour compte de tiers		0,00	0,00	0,00	0,00	0,00	0,00	0,00
Restes à réaliser – reports		0,00	0,00	0,00	0,00	0,00	0,00	0,00
RECETTES (2)		0,00	0,00	0,00	0,00	4 125,00	0,00	4 125,00
Recettes de l'exercice		0,00	0,00	0,00	0,00	4 125,00	0,00	4 125,00
010	Stocks	0,00	0,00	0,00	0,00	0,00	0,00	0,00
021	Virement de la sect° de fonctionnement	0,00	0,00	0,00	0,00	0,00	0,00	0,00

CDC CONVERGENCE GARONNE - CDC CONVERGENCE GARONNE - DM - 2021

Envoyé en préfecture le 21/10/2021

Reçu en préfecture le 21/10/2021

(1)	Libellé	60 Services communs	61 Services en faveur des personnes âgées	62 Actions en faveur de la maternité	63 Aides à la famille	64 Crèches et garderies	Plan de santé publique	Affiché le ID : 033-200069581-20211013-D2021_182-DE
024	Produits des cessions d'immobilisations	0,00	0,00	0,00	0,00	0,00		0,00
040	Opérat° ordre transfert entre sections	0,00	0,00	0,00	0,00	0,00		0,00
041	Opérations patrimoniales	0,00	0,00	0,00	0,00	0,00		0,00
10	Dotations, fonds divers et réserves	0,00	0,00	0,00	0,00	0,00		0,00
13	Subventions d'investissement	0,00	0,00	0,00	0,00	4 125,00		4 125,00
16	Emprunts et dettes assimilées	0,00	0,00	0,00	0,00	0,00		0,00
18	Compte de liaison : affectat° (BA,régie)	0,00	0,00	0,00	0,00	0,00		0,00
20	Immobilisations incorporelles	0,00	0,00	0,00	0,00	0,00		0,00
204	Subventions d'équipement versées	0,00	0,00	0,00	0,00	0,00		0,00
21	Immobilisations corporelles	0,00	0,00	0,00	0,00	0,00		0,00
22	Immobilisations reçues en affectation	0,00	0,00	0,00	0,00	0,00		0,00
23	Immobilisations en cours	0,00	0,00	0,00	0,00	0,00		0,00
26	Participat° et créances rattachées	0,00	0,00	0,00	0,00	0,00		0,00
27	Autres immobilisations financières	0,00	0,00	0,00	0,00	0,00		0,00
	Opérations pour compte de tiers	0,00	0,00	0,00	0,00	0,00		0,00
	Restes à réaliser – reports	0,00	0,00	0,00	0,00	0,00		0,00
	SOLDE (2)	0,00	0,00	0,00	0,00	-120 110,83		0,00

(1) Pour le croisement par nature, le détail est fait selon le niveau de vote choisi par l'assemblée délibérante (chapitre, article ou article spécialisé).

(2) Le solde correspond à la différence entre les recettes et les dépenses. Les dépenses et les recettes correspondent à la somme des dépenses et des recettes de l'exercice ainsi que des restes à réaliser et des reports (lignes budgétaires 001 et 002). Les lignes reports 001 et 002 apparaissent à la colonne 01-Non ventilables.

IV – ANNEXES

ELEMENTS DU BILAN
PRESENTATION CROISEE PAR FONCTION – DETAIL INVESTISSEMENT

IV

A1.2

FONCTION 7 – Logement

(1)	Libellé	70 Services communs	71 Parc privé de la ville	72 Aide au secteur locatif	73 Aides à l'accession à la propriété	74 Plan de relance (crise sanitaire)	Total
DEPENSES (2)		0,00	0,00	0,00	0,00	0,00	0,00
Dépenses de l'exercice		0,00	0,00	0,00	0,00	0,00	0,00
010	Stocks	0,00	0,00	0,00	0,00	0,00	0,00
020	Dépenses imprévues	0,00	0,00	0,00	0,00	0,00	0,00
040	Opérat° ordre transfert entre sections	0,00	0,00	0,00	0,00	0,00	0,00
041	Opérations patrimoniales	0,00	0,00	0,00	0,00	0,00	0,00
10	Dotations, fonds divers et réserves	0,00	0,00	0,00	0,00	0,00	0,00
13	Subventions d'investissement	0,00	0,00	0,00	0,00	0,00	0,00
16	Emprunts et dettes assimilées	0,00	0,00	0,00	0,00	0,00	0,00
18	Compte de liaison : affectat° (BA,régie)	0,00	0,00	0,00	0,00	0,00	0,00
20	Immobilisations incorporelles	0,00	0,00	0,00	0,00	0,00	0,00
204	Subventions d'équipement versées	0,00	0,00	0,00	0,00	0,00	0,00
21	Immobilisations corporelles	0,00	0,00	0,00	0,00	0,00	0,00
22	Immobilisations reçues en affectation	0,00	0,00	0,00	0,00	0,00	0,00
23	Immobilisations en cours	0,00	0,00	0,00	0,00	0,00	0,00
26	Participat° et créances rattachées	0,00	0,00	0,00	0,00	0,00	0,00
27	Autres immobilisations financières	0,00	0,00	0,00	0,00	0,00	0,00
Opérations d'équipement		0,00	0,00	0,00	0,00	0,00	0,00
Opérations pour compte de tiers		0,00	0,00	0,00	0,00	0,00	0,00
Restes à réaliser – reports		0,00	0,00	0,00	0,00	0,00	0,00
RECETTES (2)		0,00	0,00	0,00	0,00	0,00	0,00
Recettes de l'exercice		0,00	0,00	0,00	0,00	0,00	0,00
010	Stocks	0,00	0,00	0,00	0,00	0,00	0,00
021	Virement de la sect° de fonctionnement	0,00	0,00	0,00	0,00	0,00	0,00
024	Produits des cessions d'immobilisations	0,00	0,00	0,00	0,00	0,00	0,00
040	Opérat° ordre transfert entre sections	0,00	0,00	0,00	0,00	0,00	0,00
041	Opérations patrimoniales	0,00	0,00	0,00	0,00	0,00	0,00
10	Dotations, fonds divers et réserves	0,00	0,00	0,00	0,00	0,00	0,00
13	Subventions d'investissement	0,00	0,00	0,00	0,00	0,00	0,00
16	Emprunts et dettes assimilées	0,00	0,00	0,00	0,00	0,00	0,00

CDC CONVERGENCE GARONNE - CDC CONVERGENCE GARONNE - DM - 2021

Envoyé en préfecture le 21/10/2021

Reçu en préfecture le 21/10/2021

(1)	Libellé	70 Services communs	71 Parc privé de la ville	72 Aide au secteur locatif	73 Aides à l'accession à la propriété	Plan de relance	
18	Compte de liaison : affectat° (BA,régie)	0,00	0,00	0,00	0,00	0,00	0,00
20	Immobilisations incorporelles	0,00	0,00	0,00	0,00	0,00	0,00
204	Subventions d'équipement versées	0,00	0,00	0,00	0,00	0,00	0,00
21	Immobilisations corporelles	0,00	0,00	0,00	0,00	0,00	0,00
22	Immobilisations reçues en affectation	0,00	0,00	0,00	0,00	0,00	0,00
23	Immobilisations en cours	0,00	0,00	0,00	0,00	0,00	0,00
26	Participat° et créances rattachées	0,00	0,00	0,00	0,00	0,00	0,00
27	Autres immobilisations financières	0,00	0,00	0,00	0,00	0,00	0,00
Opérations pour compte de tiers		0,00	0,00	0,00	0,00	0,00	0,00
Restes à réaliser – reports		0,00	0,00	0,00	0,00	0,00	0,00
SOLDE (2)		0,00	0,00	0,00	0,00	0,00	0,00

Affiché le

ID : 033-200069581-20211013-D2021_182-DE



(1) Pour le croisement par nature, le détail est fait selon le niveau de vote choisi par l'assemblée délibérante (chapitre, article ou article spécialisé).

(2) Le solde correspond à la différence entre les recettes et les dépenses. Les dépenses et les recettes correspondent à la somme des dépenses et des recettes de l'exercice ainsi que des restes à réaliser et des reports (lignes budgétaires 001 et 002). Les lignes reports 001 et 002 apparaissent à la colonne 01-Non ventilables.

IV – ANNEXES

ELEMENTS DU BILAN
PRESENTATION CROISEE PAR FONCTION – DETAIL INVESTISSEMENT

IV

A1.2

FONCTION 8 – Aménagement et services urbains, environnement

(1)	Libellé	81 Services urbains	82 Aménagement urbain	83 Environnement	84 Plan de relance (crise sanitaire)	Total
DEPENSES (2)		40 954,00	425 092,14	220 835,20	0,00	686 881,34
Dépenses de l'exercice		40 954,00	425 092,14	220 835,20	0,00	686 881,34
010	Stocks	0,00	0,00	0,00	0,00	0,00
020	Dépenses imprévues	0,00	0,00	0,00	0,00	0,00
040	Opérat° ordre transfert entre sections	0,00	0,00	0,00	0,00	0,00
041	Opérations patrimoniales	0,00	0,00	0,00	0,00	0,00
10	Dotations, fonds divers et réserves	0,00	0,00	0,00	0,00	0,00
13	Subventions d'investissement	0,00	0,00	0,00	0,00	0,00
16	Emprunts et dettes assimilées	0,00	0,00	0,00	0,00	0,00
18	Compte de liaison : affectat° (BA,régie)	0,00	0,00	0,00	0,00	0,00
20	Immobilisations incorporelles	0,00	0,00	0,00	0,00	0,00
204	Subventions d'équipement versées	0,00	0,00	0,00	0,00	0,00
21	Immobilisations corporelles	0,00	0,00	0,00	0,00	0,00
22	Immobilisations reçues en affectation	0,00	0,00	0,00	0,00	0,00
23	Immobilisations en cours	0,00	156 000,00	0,00	0,00	156 000,00
26	Participat° et créances rattachées	0,00	0,00	0,00	0,00	0,00
27	Autres immobilisations financières	0,00	0,00	0,00	0,00	0,00
Opérations d'équipement		40 954,00	269 092,14	220 835,20	0,00	530 881,34
101	AIRE DE COURVOITURAGE	0,00	45 000,00	0,00	0,00	45 000,00
102	OPAH	0,00	0,00	76 000,00	0,00	76 000,00
219	PROG. VOIRIE 2019	0,00	229,14	0,00	0,00	229,14
220	PROG VOIRIE 2020	0,00	139 463,00	0,00	0,00	139 463,00
61	MATERIELS SERVICE TECHNIQUE	0,00	2 700,00	0,00	0,00	2 700,00
67	COUVERTURE NUMERIQUE TERRITOIRE CDC	40 954,00	0,00	0,00	0,00	40 954,00
72	LAC DE LAROMET	0,00	0,00	28 930,00	0,00	28 930,00
73	ILE DE RAYMOND	0,00	0,00	100 235,00	0,00	100 235,00
83	ENTREES DE BOURG	0,00	38 700,00	0,00	0,00	38 700,00
92	LAC AUX BRANCHES	0,00	0,00	15 670,20	0,00	15 670,20
94	SOUTIEN ECONOMIQUES	0,00	43 000,00	0,00	0,00	43 000,00
Opérations pour compte de tiers		0,00	0,00	0,00	0,00	0,00
Restes à réaliser – reports		0,00	0,00	0,00	0,00	0,00
RECETTES (2)		0,00	61 375,00	37 489,90	0,00	98 864,90

(1)	Libellé	81 Services urbains	82 Aménagement urbain	83 Environnement	84 Plan de relance (c	Affiché le ID : 033-200069581-20211013-D2021_182-DE
Recettes de l'exercice		0,00	61 375,00	37 489,90	0,00	98 864,90
010	Stocks	0,00	0,00	0,00	0,00	0,00
021	Virement de la sect° de fonctionnement	0,00	0,00	0,00	0,00	0,00
024	Produits des cessions d'immobilisations	0,00	0,00	0,00	0,00	0,00
040	Opérat° ordre transfert entre sections	0,00	0,00	0,00	0,00	0,00
041	Opérations patrimoniales	0,00	0,00	0,00	0,00	0,00
10	Dotations, fonds divers et réserves	0,00	0,00	0,00	0,00	0,00
13	Subventions d'investissement	0,00	61 375,00	37 489,90	0,00	98 864,90
16	Emprunts et dettes assimilées	0,00	0,00	0,00	0,00	0,00
18	Compte de liaison : affectat° (BA,régie)	0,00	0,00	0,00	0,00	0,00
20	Immobilisations incorporelles	0,00	0,00	0,00	0,00	0,00
204	Subventions d'équipement versées	0,00	0,00	0,00	0,00	0,00
21	Immobilisations corporelles	0,00	0,00	0,00	0,00	0,00
22	Immobilisations reçues en affectation	0,00	0,00	0,00	0,00	0,00
23	Immobilisations en cours	0,00	0,00	0,00	0,00	0,00
26	Participat° et créances rattachées	0,00	0,00	0,00	0,00	0,00
27	Autres immobilisations financières	0,00	0,00	0,00	0,00	0,00
Opérations pour compte de tiers		0,00	0,00	0,00	0,00	0,00
Restes à réaliser – reports		0,00	0,00	0,00	0,00	0,00
SOLDE (2)		-40 954,00	-363 717,14	-183 345,30	0,00	-588 016,44

(1)	Libellé	Sous-fonction 81						816 Autres réseaux et services divers
		810 Services communs	811 Eau et assainissement	812 Collecte et traitement ordures ménagères	813 Propreté urbaine	814 Eclairage public	815 Transports urbains	
DEPENSES (2)		0,00	0,00	0,00	0,00	0,00	0,00	40 954,00
Dépenses de l'exercice		0,00	0,00	0,00	0,00	0,00	0,00	40 954,00
010	Stocks	0,00	0,00	0,00	0,00	0,00	0,00	0,00
020	Dépenses imprévues	0,00	0,00	0,00	0,00	0,00	0,00	0,00
040	Opérat° ordre transfert entre sections	0,00	0,00	0,00	0,00	0,00	0,00	0,00
041	Opérations patrimoniales	0,00	0,00	0,00	0,00	0,00	0,00	0,00
10	Dotations, fonds divers et réserves	0,00	0,00	0,00	0,00	0,00	0,00	0,00
13	Subventions d'investissement	0,00	0,00	0,00	0,00	0,00	0,00	0,00
16	Emprunts et dettes assimilées	0,00	0,00	0,00	0,00	0,00	0,00	0,00
18	Compte de liaison : affectat° (BA,régie)	0,00	0,00	0,00	0,00	0,00	0,00	0,00
20	Immobilisations incorporelles	0,00	0,00	0,00	0,00	0,00	0,00	0,00

(1)	Libellé	Sous-fonction 81						
		810 Services communs	811 Eau et assainissement	812 Collecte et traitement ordures ménagères	813 Propreté urbaine	814 Eclairage public	Transports urbains	Autres réseaux et services divers
204	Subventions d'équipement versées	0,00	0,00	0,00	0,00	0,00	0,00	0,00
21	Immobilisations corporelles	0,00	0,00	0,00	0,00	0,00	0,00	0,00
22	Immobilisations reçues en affectation	0,00	0,00	0,00	0,00	0,00	0,00	0,00
23	Immobilisations en cours	0,00	0,00	0,00	0,00	0,00	0,00	0,00
26	Participat° et créances rattachées	0,00	0,00	0,00	0,00	0,00	0,00	0,00
27	Autres immobilisations financières	0,00	0,00	0,00	0,00	0,00	0,00	0,00
Opérations d'équipement		0,00	0,00	0,00	0,00	0,00	0,00	40 954,00
101	AIRE DE COURVOITURAGE	0,00	0,00	0,00	0,00	0,00	0,00	0,00
102	OPAH	0,00	0,00	0,00	0,00	0,00	0,00	0,00
219	PROG. VOIRIE 2019	0,00	0,00	0,00	0,00	0,00	0,00	0,00
220	PROG VOIRIE 2020	0,00	0,00	0,00	0,00	0,00	0,00	0,00
61	MATERIELS SERVICE TECHNIQUE	0,00	0,00	0,00	0,00	0,00	0,00	0,00
67	COUVERTURE NUMERIQUE TERRITOIRE CDC	0,00	0,00	0,00	0,00	0,00	0,00	40 954,00
72	LAC DE LAROMET	0,00	0,00	0,00	0,00	0,00	0,00	0,00
73	ILE DE RAYMOND	0,00	0,00	0,00	0,00	0,00	0,00	0,00
83	ENTREES DE BOURG	0,00	0,00	0,00	0,00	0,00	0,00	0,00
92	LAC AUX BRANCHES	0,00	0,00	0,00	0,00	0,00	0,00	0,00
94	SOUTIEN ECONOMIQUES	0,00	0,00	0,00	0,00	0,00	0,00	0,00
Opérations pour compte de tiers		0,00	0,00	0,00	0,00	0,00	0,00	0,00
Restes à réaliser – reports		0,00	0,00	0,00	0,00	0,00	0,00	0,00
RECETTES (2)		0,00	0,00	0,00	0,00	0,00	0,00	0,00
Recettes de l'exercice		0,00	0,00	0,00	0,00	0,00	0,00	0,00
010	Stocks	0,00	0,00	0,00	0,00	0,00	0,00	0,00
021	Virement de la sect° de fonctionnement	0,00	0,00	0,00	0,00	0,00	0,00	0,00
024	Produits des cessions d'immobilisations	0,00	0,00	0,00	0,00	0,00	0,00	0,00
040	Opérat° ordre transfert entre sections	0,00	0,00	0,00	0,00	0,00	0,00	0,00
041	Opérations patrimoniales	0,00	0,00	0,00	0,00	0,00	0,00	0,00
10	Dotations, fonds divers et réserves	0,00	0,00	0,00	0,00	0,00	0,00	0,00
13	Subventions d'investissement	0,00	0,00	0,00	0,00	0,00	0,00	0,00

(1)	Libellé	Sous-fonction 81						
		810 Services communs	811 Eau et assainissement	812 Collecte et traitement ordures ménagères	813 Propreté urbaine	814 Eclairage public	Transports urbains	Autres réseaux et services divers
16	Emprunts et dettes assimilées	0,00	0,00	0,00	0,00	0,00	0,00	0,00
18	Compte de liaison : affectat° (BA,régie)	0,00	0,00	0,00	0,00	0,00	0,00	0,00
20	Immobilisations incorporelles	0,00	0,00	0,00	0,00	0,00	0,00	0,00
204	Subventions d'équipement versées	0,00	0,00	0,00	0,00	0,00	0,00	0,00
21	Immobilisations corporelles	0,00	0,00	0,00	0,00	0,00	0,00	0,00
22	Immobilisations reçues en affectation	0,00	0,00	0,00	0,00	0,00	0,00	0,00
23	Immobilisations en cours	0,00	0,00	0,00	0,00	0,00	0,00	0,00
26	Participat° et créances rattachées	0,00	0,00	0,00	0,00	0,00	0,00	0,00
27	Autres immobilisations financières	0,00	0,00	0,00	0,00	0,00	0,00	0,00
Opérations pour compte de tiers		0,00	0,00	0,00	0,00	0,00	0,00	0,00
Restes à réaliser – reports		0,00	0,00	0,00	0,00	0,00	0,00	0,00
SOLDE (2)		0,00	0,00	0,00	0,00	0,00	0,00	-40 954,00

(1)	Libellé	Sous-fonction 82					Sous fonction 83			
		820 Services communs	821 Equipements de voirie	822 Voirie communale et routes	823 Espaces verts urbains	824 Autres opérations d'aménagement urbain	830 Services communs	831 Aménagement des eaux	832 Act° spécif. lutte contre la pollution	833 Préservation du milieu naturel
DEPENSES (2)		2 700,00	7 380,00	363 312,14	8 700,00	43 000,00	120 600,20	0,00	0,00	100 235,00
Dépenses de l'exercice		2 700,00	7 380,00	363 312,14	8 700,00	43 000,00	120 600,20	0,00	0,00	100 235,00
010	Stocks	0,00	0,00	0,00	0,00	0,00	0,00	0,00	0,00	0,00
020	Dépenses imprévues	0,00	0,00	0,00	0,00	0,00	0,00	0,00	0,00	0,00
040	Opérat° ordre transfert entre sections	0,00	0,00	0,00	0,00	0,00	0,00	0,00	0,00	0,00
041	Opérations patrimoniales	0,00	0,00	0,00	0,00	0,00	0,00	0,00	0,00	0,00
10	Dotations, fonds divers et réserves	0,00	0,00	0,00	0,00	0,00	0,00	0,00	0,00	0,00
13	Subventions d'investissement	0,00	0,00	0,00	0,00	0,00	0,00	0,00	0,00	0,00
16	Emprunts et dettes assimilées	0,00	0,00	0,00	0,00	0,00	0,00	0,00	0,00	0,00
18	Compte de liaison : affectat° (BA,régie)	0,00	0,00	0,00	0,00	0,00	0,00	0,00	0,00	0,00
20	Immobilisations incorporelles	0,00	0,00	0,00	0,00	0,00	0,00	0,00	0,00	0,00
204	Subventions d'équipement versées	0,00	0,00	0,00	0,00	0,00	0,00	0,00	0,00	0,00
21	Immobilisations corporelles	0,00	0,00	0,00	0,00	0,00	0,00	0,00	0,00	0,00

(1)	Libellé	Sous-fonction 82					830 Services communs	831 Aménagement des eaux	Act. spécif. lutte contre la pollution	Préservation du milieu naturel
		820 Services communs	821 Equipements de voirie	822 Voirie communale et routes	823 Espaces verts urbains	824 Autres opérations d'aménagement urbain				
22	Immobilisations reçues en affectation	0,00	0,00	0,00	0,00	0,00	0,00	0,00	0,00	
23	Immobilisations en cours	0,00	0,00	156 000,00	0,00	0,00	0,00	0,00	0,00	
26	Participat° et créances rattachées	0,00	0,00	0,00	0,00	0,00	0,00	0,00	0,00	
27	Autres immobilisations financières	0,00	0,00	0,00	0,00	0,00	0,00	0,00	0,00	
Opérations d'équipement		2 700,00	7 380,00	207 312,14	8 700,00	43 000,00	120 600,20	0,00	0,00	100 235,00
101	AIRE DE COURVOITURAGE	0,00	0,00	45 000,00	0,00	0,00	0,00	0,00	0,00	0,00
102	OPAH	0,00	0,00	0,00	0,00	0,00	76 000,00	0,00	0,00	0,00
219	PROG. VOIRIE 2019	0,00	0,00	229,14	0,00	0,00	0,00	0,00	0,00	0,00
220	PROG VOIRIE 2020	0,00	0,00	139 463,00	0,00	0,00	0,00	0,00	0,00	0,00
61	MATERIELS SERVICE TECHNIQUE	2 700,00	0,00	0,00	0,00	0,00	0,00	0,00	0,00	0,00
67	COUVERTURE NUMERIQUE	0,00	0,00	0,00	0,00	0,00	0,00	0,00	0,00	0,00
TERRITOIRE CDC										
72	LAC DE LAROMET	0,00	0,00	0,00	0,00	0,00	28 930,00	0,00	0,00	0,00
73	ILE DE RAYMOND	0,00	0,00	0,00	0,00	0,00	0,00	0,00	0,00	100 235,00
83	ENTREES DE BOURG	0,00	7 380,00	22 620,00	8 700,00	0,00	0,00	0,00	0,00	0,00
92	LAC AUX BRANCHES	0,00	0,00	0,00	0,00	0,00	15 670,20	0,00	0,00	0,00
94	SOUTIEN ECONOMIQUES	0,00	0,00	0,00	0,00	43 000,00	0,00	0,00	0,00	0,00
Opérations pour compte de tiers		0,00	0,00	0,00	0,00	0,00	0,00	0,00	0,00	0,00
Restes à réaliser – reports		0,00	0,00	0,00	0,00	0,00	0,00	0,00	0,00	0,00
RECETTES (2)		3 500,00	0,00	57 875,00	0,00	0,00	9 860,90	3 750,00	0,00	23 879,00
Recettes de l'exercice		3 500,00	0,00	57 875,00	0,00	0,00	9 860,90	3 750,00	0,00	23 879,00
010	Stocks	0,00	0,00	0,00	0,00	0,00	0,00	0,00	0,00	0,00
021	Virement de la sect° de fonctionnement	0,00	0,00	0,00	0,00	0,00	0,00	0,00	0,00	0,00
024	Produits des cessions d'immobilisations	0,00	0,00	0,00	0,00	0,00	0,00	0,00	0,00	0,00
040	Opérat° ordre transfert entre sections	0,00	0,00	0,00	0,00	0,00	0,00	0,00	0,00	0,00
041	Opérations patrimoniales	0,00	0,00	0,00	0,00	0,00	0,00	0,00	0,00	0,00
10	Dotations, fonds divers et réserves	0,00	0,00	0,00	0,00	0,00	0,00	0,00	0,00	0,00
13	Subventions d'investissement	3 500,00	0,00	57 875,00	0,00	0,00	9 860,90	3 750,00	0,00	23 879,00
16	Emprunts et dettes assimilées	0,00	0,00	0,00	0,00	0,00	0,00	0,00	0,00	0,00
18	Compte de liaison : affectat° (BA,régie)	0,00	0,00	0,00	0,00	0,00	0,00	0,00	0,00	0,00
20	Immobilisations incorporelles	0,00	0,00	0,00	0,00	0,00	0,00	0,00	0,00	0,00
204	Subventions d'équipement versées	0,00	0,00	0,00	0,00	0,00	0,00	0,00	0,00	0,00
21	Immobilisations corporelles	0,00	0,00	0,00	0,00	0,00	0,00	0,00	0,00	0,00

(1)	Libellé	Sous-fonction 82					830 Services communs	831 Aménagement des eaux	Act. spécif. lutte contre la pollution	Préservation du milieu naturel
		820 Services communs	821 Equipements de voirie	822 Voirie communale et routes	823 Espaces verts urbains	824 Autres opérations d'aménagement urbain				
22	Immobilisations reçues en affectation	0,00	0,00	0,00	0,00	0,00	0,00	0,00	0,00	
23	Immobilisations en cours	0,00	0,00	0,00	0,00	0,00	0,00	0,00	0,00	
26	Participat° et créances rattachées	0,00	0,00	0,00	0,00	0,00	0,00	0,00	0,00	
27	Autres immobilisations financières	0,00	0,00	0,00	0,00	0,00	0,00	0,00	0,00	
Opérations pour compte de tiers		0,00	0,00	0,00	0,00	0,00	0,00	0,00	0,00	
Restes à réaliser – reports		0,00	0,00	0,00	0,00	0,00	0,00	0,00	0,00	
SOLDE (2)		800,00	-7 380,00	-305 437,14	-8 700,00	-43 000,00	-110 739,30	3 750,00	-76 356,00	

(1) Pour le croisement par nature, le détail est fait selon le niveau de vote choisi par l'assemblée délibérante (chapitre, article ou article spécialisé).

(2) Le solde correspond à la différence entre les recettes et les dépenses. Les dépenses et les recettes correspondent à la somme des dépenses et des recettes de l'exercice ainsi que des restes à réaliser et des reports (lignes budgétaires 001 et 002). Les lignes reports 001 et 002 apparaissent à la colonne 01-Non ventilables.

IV – ANNEXES

IV

ELEMENTS DU BILAN
PRESENTATION CROISEE PAR FONCTION – DETAIL INVESTISSEMENT

A1.2

FONCTION 9 – Action économique

(1)	Libellé	90 Interventions économiques	91 Foire et marchés	92 Aides à l'agriculture et aux industries	93 Aides à l'énergie, indus. manufact., BTP	94 Aides commerce et services marchands	95 Aides au tourisme	96 Aides aux services publics	97 Plan de relance (crise sanitaire)	Total
DEPENSES (2)		363 895,88	0,00	0,00	0,00	0,00	286 516,39	0,00	0,00	650 412,27
Dépenses de l'exercice		363 895,88	0,00	0,00	0,00	0,00	286 516,39	0,00	0,00	650 412,27
010	Stocks	0,00	0,00	0,00	0,00	0,00	0,00	0,00	0,00	0,00
020	Dépenses imprévues	0,00	0,00	0,00	0,00	0,00	0,00	0,00	0,00	0,00
040	Opérat° ordre transfert entre sections	0,00	0,00	0,00	0,00	0,00	0,00	0,00	0,00	0,00
041	Opérations patrimoniales	0,00	0,00	0,00	0,00	0,00	0,00	0,00	0,00	0,00
10	Dotations, fonds divers et réserves	0,00	0,00	0,00	0,00	0,00	0,00	0,00	0,00	0,00
13	Subventions d'investissement	0,00	0,00	0,00	0,00	0,00	0,00	0,00	0,00	0,00
16	Emprunts et dettes assimilées	0,00	0,00	0,00	0,00	0,00	0,00	0,00	0,00	0,00
18	Compte de liaison : affectat° (BA,régie)	0,00	0,00	0,00	0,00	0,00	0,00	0,00	0,00	0,00
20	Immobilisations incorporelles	0,00	0,00	0,00	0,00	0,00	0,00	0,00	0,00	0,00
204	Subventions d'équipement versées	0,00	0,00	0,00	0,00	0,00	0,00	0,00	0,00	0,00
21	Immobilisations corporelles	0,00	0,00	0,00	0,00	0,00	0,00	0,00	0,00	0,00
22	Immobilisations reçues en affectation	0,00	0,00	0,00	0,00	0,00	0,00	0,00	0,00	0,00
23	Immobilisations en cours	0,00	0,00	0,00	0,00	0,00	0,00	0,00	0,00	0,00
26	Participat° et créances rattachées	0,00	0,00	0,00	0,00	0,00	0,00	0,00	0,00	0,00
27	Autres immobilisations financières	0,00	0,00	0,00	0,00	0,00	0,00	0,00	0,00	0,00
Opérations d'équipement		363 895,88	0,00	0,00	0,00	0,00	286 516,39	0,00	0,00	650 412,27

(1)	Libellé	90 Interventions économiques	91 Foires et marchés	92 Aides à l'agriculture et aux industries	93 Aides à l'énergie, indus. manufact., BTP	94 Aides commerce et services marchands	95 Aides au tourisme	96 Aides aux services publics	97 Plus de détails (voir sommaire)	1013-D2021_182-DE
104	PRESBYTERE STE CROIX DU MONT	0,00	0,00	0,00	0,00	0,00	240 000,00	0,00	0,00	240 000,00
105	ZA PREIGNAC	6 840,00	0,00	0,00	0,00	0,00	0,00	0,00	0,00	6 840,00
106	ZA BEGUEY	7 200,00	0,00	0,00	0,00	0,00	0,00	0,00	0,00	7 200,00
107	ZA CERONS	306 360,00	0,00	0,00	0,00	0,00	0,00	0,00	0,00	306 360,00
70	ORTERRA	0,00	0,00	0,00	0,00	0,00	3 216,39	0,00	0,00	3 216,39
87	TOURISME	0,00	0,00	0,00	0,00	0,00	43 300,00	0,00	0,00	43 300,00
94	SOUTIEN ECONOMIQUES	43 495,88	0,00	0,00	0,00	0,00	0,00	0,00	0,00	43 495,88
Opérations pour compte de tiers		0,00	0,00	0,00	0,00	0,00	0,00	0,00	0,00	0,00
Restes à réaliser – reports		0,00	0,00	0,00	0,00	0,00	0,00	0,00	0,00	0,00
RECETTES (2)		0,00	0,00	0,00	0,00	0,00	0,00	0,00	0,00	0,00
Recettes de l'exercice		0,00	0,00	0,00	0,00	0,00	0,00	0,00	0,00	0,00
010	Stocks	0,00	0,00	0,00	0,00	0,00	0,00	0,00	0,00	0,00
021	Virement de la sect° de fonctionnement	0,00	0,00	0,00	0,00	0,00	0,00	0,00	0,00	0,00
024	Produits des cessions d'immobilisations	0,00	0,00	0,00	0,00	0,00	0,00	0,00	0,00	0,00
040	Opérat° ordre transfert entre sections	0,00	0,00	0,00	0,00	0,00	0,00	0,00	0,00	0,00
041	Opérations patrimoniales	0,00	0,00	0,00	0,00	0,00	0,00	0,00	0,00	0,00
10	Dotations, fonds divers et réserves	0,00	0,00	0,00	0,00	0,00	0,00	0,00	0,00	0,00
13	Subventions d'investissement	0,00	0,00	0,00	0,00	0,00	0,00	0,00	0,00	0,00
16	Emprunts et dettes assimilées	0,00	0,00	0,00	0,00	0,00	0,00	0,00	0,00	0,00
18	Compte de liaison : affectat° (BA,régie)	0,00	0,00	0,00	0,00	0,00	0,00	0,00	0,00	0,00
20	Immobilisations incorporelles	0,00	0,00	0,00	0,00	0,00	0,00	0,00	0,00	0,00
204	Subventions d'équipement versées	0,00	0,00	0,00	0,00	0,00	0,00	0,00	0,00	0,00
21	Immobilisations corporelles	0,00	0,00	0,00	0,00	0,00	0,00	0,00	0,00	0,00
22	Immobilisations reçues en affectation	0,00	0,00	0,00	0,00	0,00	0,00	0,00	0,00	0,00
23	Immobilisations en cours	0,00	0,00	0,00	0,00	0,00	0,00	0,00	0,00	0,00
26	Participat° et créances rattachées	0,00	0,00	0,00	0,00	0,00	0,00	0,00	0,00	0,00

CDC CONVERGENCE GARONNE - CDC CONVERGENCE GARONNE - DM - 2021

Envoyé en préfecture le 21/10/2021

Reçu en préfecture le 21/10/2021

(1)	Libellé	90 Interventions économiques	91 Foire et marchés	92 Aides à l'agriculture et aux industries	93 Aides à l'énergie, indus. manufact., BTP	94 Aides commerce et services marchands	95 Aides au tourisme	96 Aides aux services publics	97 Plus de valeurs (prise sommaire)	1013-D2021_182-DE
27	Autres immobilisations financières	0,00	0,00	0,00	0,00	0,00	0,00	0,00	0,00	0,00
	Opérations pour compte de tiers	0,00	0,00	0,00	0,00	0,00	0,00	0,00	0,00	0,00
	Restes à réaliser – reports	0,00	0,00	0,00	0,00	0,00	0,00	0,00	0,00	0,00
	SOLDE (2)	-363 895,88	0,00	0,00	0,00	0,00	-286 516,39	0,00	0,00	-650 412,27

(1) Pour le croisement par nature, le détail est fait selon le niveau de vote choisi par l'assemblée délibérante (chapitre, article ou article spécialisé).

(2) Le solde correspond à la différence entre les recettes et les dépenses. Les dépenses et les recettes correspondent à la somme des dépenses et des recettes de l'exercice ainsi que des restes à réaliser et des reports (lignes budgétaires 001 et 002). Les lignes reports 001 et 002 apparaissent à la colonne 01-Non ventilables.

IV – ANNEXES

ELEMENTS DU BILAN – ETAT DE LA DETTE – REPARTITION PAR NATURE DE DETTE

A2.2 – REPARTITION PAR NATURE DE DETTE (hors 16449 et 166)

Nature (Pour chaque ligne, indiquer le numéro de contrat)	Emprunts et dettes à l'origine du contrat													
	Organisme prêteur ou chef de file	Date de signature	Date d'émission ou date de mobilisation (1)	Date du premier remboursement	Nominal (2)	Type de taux d'intérêt (3)	Index (4)	Taux initial		Devise	Périodicité des remboursements (6)	Profil d'amortissement (7)	Possibilité de remboursement anticipé O/N	Catégorie d'emprunt (8)
								Niveau de taux (5)	Taux actuariel					
163 Emprunts obligataires (Total)					0,00									
164 Emprunts auprès des établissements financiers (Total)					8 389 989,95									
1641 Emprunts en euros (total)					8 389 989,95									
00046399600	CAISSE EPARG AQUITAINE POITOU CHARENTES	27/11/2007	2007-12-14	15/01/2008	80 000,00	F		4,390	4,390	EURO	A	C	N	A-1
00076438924	CRCAM D AQUITAINE	23/04/2008	2011-03-01	01/04/2011	437 350,00	F		3,580	3,580	EURO	A	C	N	A-1
00093042769	CRCAM D AQUITAINE	11/12/2012	2013-01-15	01/03/2014	1 500 000,00	F		3,920	3,920	EURO	A	C	N	A-1
10000934211	CRCAM D AQUITAINE	13/12/2017	2018-01-11	15/04/2018	1 625 492,00	F		2,390	2,390	EURO	A	C	O	A-1
1128769	CAISSE DES DEPOTS ET CONSIGNATIONS	14/12/2017	2017-08-16	01/01/2018	118 514,11	V		1,350	1,350	EURO	A	C	N	A-1
36424065101	CRCAM D AQUITAINE	20/12/2004	2004-12-20	05/09/2005	160 000,00	F		4,400	4,400	EURO	S	X Autres	N	A-1
36424065401	CRCAM D AQUITAINE	20/12/2004	2004-12-20	05/09/2005	31 000,00	F		4,110	4,110	EURO	S	X Autres	N	A-1
5595	CAISSE DES DEPOTS ET CONSIGNATIONS	08/01/2014	2014-02-08	01/02/2015	695 000,00	V		2,250	2,250	EURO	A	C	N	A-1
5596	CAISSE DES DEPOTS ET CONSIGNATIONS	08/01/2014	2014-02-06	01/02/2015	410 800,00	V		2,250	2,250	EURO	A	C	N	A-1
9429082	CAISSE EPARG AQUITAINE POITOU CHARENTES	14/12/2017	2017-08-16	01/02/2018	147 942,94	F		3,230	3,230	EURO	A	C	N	A-1
9429082	CAISSE EPARG AQUITAINE POITOU CHARENTES	14/12/2017	2017-08-16	01/02/2018	147 942,94	F		3,230	3,230	EURO	A	C	N	A-1
9848808	CAISSE EPARG AQUITAINE POITOU CHARENTES	23/12/2016	2016-12-12	05/02/2017	1 200 000,00	F		1,140	1,140	EURO	A	C	N	A-1
A3307332	CAISSE EPARG AQUITAINE POITOU CHARENTES	27/11/2007	2008-03-15	01/04/2008	400 000,00	F		4,510	4,510	EURO	A	C	N	A-1
IMMEUBLE RUE DE L OEUILLE	CRCAM D AQUITAINE	28/12/2015	2015-12-28	30/01/2016	165 000,00	F		2,170	2,170	EURO	A	C	N	A-1
MON506274EUR	CAISSE EPARG AQUITAINE POITOU CHARENTES	26/09/2018	2017-08-01	01/11/2017	73 649,32	F		1,720	1,720	EURO	T	X Autres	N	A-1
MON506274EUR	CRCAM D AQUITAINE	26/09/2018	2017-08-01	01/11/2017	73 649,32	F		1,720	1,720	EURO	T	X Autres	N	A-1
MON506274EUR	SFIL	26/09/2018	2017-08-01	01/11/2017	73 649,32	F		1,720	1,720	EURO	T	X Autres	N	A-1
MON527845EUR	LA BANQUE POSTALE	10/07/2019	2019-08-20	01/12/2019	1 050 000,00	F		1,010	1,010	EURO	T	X Autres	O	A-1
1643 Emprunts en devises (total)					0,00									



Nature (Pour chaque ligne, indiquer le numéro de contrat)	Emprunts et dettes à l'origine du contrat											dité des remboursements (6)	Pron d'amortissement (7)	de remboursement anticipé O/N	gorie d'emprunt (8)	
	Organisme prêteur ou chef de file	Date de signature	Date d'émission ou date de mobilisation (1)	Date du premier remboursement	Nominal (2)	Type de taux d'intérêt (3)	Index (4)	Taux initial		Devise						
								Niveau de taux (5)	Taux actuariel							
16441 Emprunts assortis d'une option de tirage sur ligne de trésorerie (total)					0,00											
165 Dépôts et cautionnements reçus (Total)					0,00											
167 Emprunts et dettes assortis de conditions particulières (Total)					0,00											
1671 Avances consolidées du Trésor (total)					0,00											
1672 Emprunts sur comptes spéciaux du Trésor (total)					0,00											
1675 Dettes pour METP et PPP (total)					0,00											
1676 Dettes envers locataires-acquéreurs (total)					0,00											
1678 Autres emprunts et dettes (total)					0,00											
168 Emprunts et dettes assimilés (Total)					0,00											
1681 Autres emprunts (total)					0,00											
1682 Bons à moyen terme négociables (total)					0,00											
1687 Autres dettes (total)					0,00											
Total général					8 389 989,95											

(1) Si un emprunt donne lieu à plusieurs mobilisations, indiquer la date de la première mobilisation.

(2) Nominal : montant emprunté à l'origine.

(3) Type de taux d'intérêt : F : fixe ; V : variable simple ; C : complexe (c'est-à-dire un taux variable qui n'est pas seulement défini comme la simple addition d'un taux usuel de référence et d'une marge exprimée en point de pourcentage).

(4) Mentionner le ou les types d'index (ex : Euribor 3 mois).

(5) Indiquer le niveau de taux à l'origine du contrat.

(6) Indiquer la périodicité des remboursements : A : annuelle ; M : mensuelle ; B : bimestrielle ; S : semestrielle ; T : trimestrielle ; X autre.

CDC CONVERGENCE GARONNE - CDC CONVERGENCE GARONNE - DM - 2021

(7) Indiquer C pour amortissement constant, P pour amortissement progressif, F pour *in fine*, X pour autres à préciser.

(8) Catégorie d'emprunt à l'origine. Exemple A-1 (cf. la classification des emprunts suivant la typologie de la circulaire IOCB1015077C du 25 juin 2010 sur les produits financiers offerts aux collectivités territoriales).

Envoyé en préfecture le 21/10/2021

Reçu en préfecture le 21/10/2021

Affiché le

The logo for SLOW, consisting of the word "SLOW" in a stylized, italicized font with a blue-to-purple gradient.

ID : 033-200069581-20211013-D2021_182-DE

IV – ANNEXES

ELEMENTS DU BILAN – ETAT DE LA DETTE – REPARTITION PAR NATURE DE DETTE

IV

A2.2

A2.2 – REPARTITION PAR NATURE DE DETTE (hors 16449 et 166) (suite)

Nature (Pour chaque ligne, indiquer le numéro de contrat)	Emprunts et dettes au 01/01/N											
	Couverture ? O/N (10)	Montant couvert	Catégorie d'emprunt après couverture éventuelle (11)	Capital restant dû au 01/01/N	Durée résiduelle (en années)	Taux d'intérêt			Annuité de l'exercice			ICNE de l'exercice
						Type de taux (12)	Index (13)	Niveau de taux d'intérêt à la date de vote du budget (14)	Capital	Charges d'intérêt (15)	Intérêts perçus (le cas échéant) (16)	
163 Emprunts obligataires (Total)		0,00		0,00					0,00	0,00	0,00	0,00
164 Emprunts auprès des établissements financiers (Total)		0,00		6 412 650,59					494 013,20	151 074,27	0,00	95 789,51
1641 Emprunts en euros (total)		0,00		6 412 650,59					494 013,20	151 074,27	0,00	95 789,51
00046399600	N	0,00	A-1	172 659,43	7,00	F		4,510	21 524,34	7 786,94	0,00	6 248,17
00076438924	N	0,00	A-1	248 607,52	10,00	F		3,580	21 113,43	8 900,15	0,00	6 108,22
00093042769	N	0,00	A-1	800 000,00	8,00	F		3,920	100 000,00	31 360,00	0,00	22 866,67
10000934211	N	0,00	A-1	1 427 818,97	17,00	F		2,390	69 065,40	34 124,87	0,00	23 092,77
1128769	N	0,00	A-1	99 513,58	14,00	V		1,350	6 505,28	1 343,43	0,00	1 255,61
36424065101	N	0,00	A-1	13 333,29	1,00	F		4,390	6 523,42	585,33	0,00	287,32
36424065401	N	0,00	A-1	48 962,00	4,50	F		4,400	10 067,23	2 044,79	0,00	551,44
5595	N	0,00	A-1	486 500,00	14,00	V		1,500	34 750,00	7 297,50	0,00	6 211,56
5596	N	0,00	A-1	287 560,00	14,00	V		1,500	20 540,00	4 313,40	0,00	3 671,52
9429082	N	0,00	A-1	5 752,30	1,00	F		3,220	5 752,30	163,93	0,00	0,00
9429082	N	0,00	A-1	116 068,54	9,00	F		3,230	11 318,44	3 749,01	0,00	1 436,02
9848808	N	0,00	A-1	971 117,95	16,00	F		1,140	55 672,04	11 070,74	0,00	9 450,45
A3307332	N	0,00	A-1	522 802,69	8,00	F		4,460	55 815,44	23 317,00	0,00	10 413,82
IMMEUBLE RUE DE L OEUILLE	N	0,00	A-1	127 597,99	15,00	F		2,170	7 288,58	2 768,88	0,00	2 400,40
MON506274EUR	N	0,00	A-1	33 083,01	1,25	F		3,700	6 144,77	1 224,07	0,00	747,53
MON506274EUR	N	0,00	A-1	11 661,35	0,75	F		3,150	3 767,21	367,33	0,00	121,57
MON506274EUR	N	0,00	A-1	55 236,97	9,75	F		1,720	5 665,32	913,54	0,00	142,11
MON527845EUR	N	0,00	A-1	984 375,00	18,75	F		1,010	52 500,00	9 743,36	0,00	784,33
1643 Emprunts en devises (total)		0,00		0,00					0,00	0,00	0,00	0,00
16441 Emprunts assortis d'une option de tirage sur ligne de trésorerie (total) (9)		0,00		0,00					0,00	0,00	0,00	0,00
165 Dépôts et cautionnements reçus (Total)		0,00		0,00					0,00	0,00	0,00	0,00

Nature (Pour chaque ligne, indiquer le numéro de contrat)	Emprunts et dettes au 01/01/N											
	Couverture ? O/N (10)	Montant couvert	Catégorie d'emprunt après couverture éventuelle (11)	Capital restant dû au 01/01/N	Durée résiduelle (en années)	Taux d'intérêt			Capital	Charges d'intérêt (15)	Intérêts perçus (le cas échéant) (16)	ICNE de l'exercice
						Type de taux (12)	Index (13)	Niveau de taux d'intérêt à la date de vote du budget (14)				
167 Emprunts et dettes assortis de conditions particulières (Total)		0,00		0,00					0,00	0,00	0,00	0,00
1671 Avances consolidées du Trésor (total)		0,00		0,00					0,00	0,00	0,00	0,00
1672 Emprunts sur comptes spéciaux (total)		0,00		0,00					0,00	0,00	0,00	0,00
1675 Dettes pour METP et PPP (total)		0,00		0,00					0,00	0,00	0,00	0,00
1676 Dettes envers locataires-acquéreurs (total)		0,00		0,00					0,00	0,00	0,00	0,00
1678 Autres emprunts et dettes (total)		0,00		0,00					0,00	0,00	0,00	0,00
168 Emprunts et dettes assimilés (Total)		0,00		0,00					0,00	0,00	0,00	0,00
1681 Autres emprunts (total)		0,00		0,00					0,00	0,00	0,00	0,00
1682 Bons à moyen terme négociables (total)		0,00		0,00					0,00	0,00	0,00	0,00
1687 Autres dettes (total)		0,00		0,00					0,00	0,00	0,00	0,00
Total général		0,00		6 412 650,59					494 013,20	151 074,27	0,00	95 789,51

(9) S'agissant des emprunts assortis d'une ligne de trésorerie, il faut faire ressortir le remboursement du capital de la dette prévue pour l'exercice correspondant au véritable endettement.

(10) Si l'emprunt est soumis à couverture, il convient de compléter le tableau « détail des opérations de couverture ».

(11) Catégorie d'emprunt. Exemple A-1 (cf. la classification des emprunts suivant la typologie de la circulaire IOCB1015077C du 25 juin 2010 sur les produits financiers offerts aux collectivités territoriales).

(12) Type de taux d'intérêt après opérations de couverture : F : fixe ; V : variable simple ; C : complexe (c'est-à-dire un taux variable qui n'est pas seulement défini comme la simple addition d'un taux usuel de référence et d'une marge exprimée en point de pourcentage).

(13) Mentionner l'index en cours au 01/01/N après opérations de couverture.

(14) Taux après opérations de couverture éventuelles. Pour les emprunts à taux variable, indiquer le niveau à la date de vote du budget.

(15) Il s'agit des intérêts dus au titre du contrat initial et comptabilisés à l'article 66111 « Intérêts réglés à l'échéance » (intérêts décaissés) et intérêts éventuels dus au titre du contrat d'échange éventuel et comptabilisés à l'article 668.

(16) Indiquer les intérêts éventuellement reçus au titre du contrat d'échange éventuel et comptabilisés au 768.

IV – ANNEXES

ELEMENTS DU BILAN – ETAT DE LA DETTE – REPARTITION DES EMPRUNTS PAR STRUCTURE DE TAUX

A2.3

A2.3 – REPARTITION DES EMPRUNTS PAR STRUCTURE DE TAUX (HORS A1)

Emprunts ventilés par structure de taux selon le risque le plus élevé (Pour chaque ligne, indiquer le numéro de contrat) (1)	Organisme prêteur ou chef de file	Nominal (2)	Capital restant dû au 01/01/N (3)	Type d'indices (4)	Durée du contrat	Dates des périodes bonifiées	Taux minimal (5)	Taux maximal (6)	Coût de sortie (7)	Taux maximal après couverture éventuelle (8)	Niveau du taux à la date de vote du budget (9)	Intérêts à payer au cours de l'exercice (10)	Intérêts à percevoir au cours de l'exercice (le cas échéant) (11)	% par type de taux selon le capital restant dû
Echange de taux, taux variable simple plafonné (cap) ou encadré (tunnel) (A)														
TOTAL (A)		0,00	0,00						0,00			0,00	0,00	0,00
Barrière simple (B)														
TOTAL (B)		0,00	0,00						0,00			0,00	0,00	0,00
Option d'échange (C)														
TOTAL (C)		0,00	0,00						0,00			0,00	0,00	0,00
Multiplicateur jusqu'à 3 ou multiplicateur jusqu'à 5 capé (D)														
TOTAL (D)		0,00	0,00						0,00			0,00	0,00	0,00
Multiplicateur jusqu'à 5 (E)														
TOTAL (E)		0,00	0,00						0,00			0,00	0,00	0,00
Autres types de structures (F)														
TOTAL (F)		0,00	0,00						0,00			0,00	0,00	0,00
TOTAL GENERAL		0,00	0,00						0,00			0,00	0,00	0,00

(1) Répartir les emprunts selon le type de structure de taux (de A à F selon la classification de la charte de bonne conduite) en fonction du risque le plus élevé à courir sur toute la durée de vie du contrat de prêt et après opérations de couverture éventuelles.

(2) Nominal : montant emprunté à l'origine. En cas de couverture partielle d'un emprunt, indiquer séparément sur deux lignes la part du nominal couvert et la part non couverte.

(3) En cas de couverture partielle d'un emprunt, indiquer séparément sur deux lignes la part du capital restant dû couvert et la part non couverte.

(4) Indiquer la classification de l'indice sous-jacent suivant la typologie de la circulaire du 25 juin 2010 sur les produits financiers (de 1 à 6). 1 : Indice zone euro / 2 : Indices inflation française ou zone euro ou écart entre ces indices / 3 : Ecart indice zone euro / 4 : Indices hors zone euro ou écart d'indices dont l'un est hors zone euro / 5 : écarts d'indices hors zone euro / 6 : autres indices.

(5) Taux hors opération de couverture. Indiquer le montant, l'index ou la formule correspondant au taux minimal du contrat de prêt sur toute la durée du contrat.

(6) Taux hors opération de couverture. Indiquer le montant, l'index ou la formule correspondant au taux maximal du contrat de prêt sur toute la durée du contrat.

(7) Coût de sortie : indiquer le montant de l'indemnité contractuelle de remboursement définitif de l'emprunt au 01/01/N ou le cas échéant, à la prochaine date d'échéance.

(8) Montant, index ou formule.

(9) Indiquer le niveau de taux après opérations de couverture éventuelles. Pour les emprunts à taux variables, indiquer le niveau du taux à la date de vote du budget.

(10) Indiquer les intérêts à payer au titre du contrat initial et comptabilisés à l'article 66111 et des intérêts éventuels à payer au titre du contrat d'échange et comptabilisés à l'article 668.

(11) Indiquer les intérêts à percevoir au titre du contrat d'échange et comptabilisés au 768.

IV – ANNEXES

ELEMENTS DU BILAN – ETAT DE LA DETTE – TYPOLOGIE DE LA REPARTITION DE L'ENCOURS

A2.4 – TYPOLOGIE DE LA REPARTITION DE L'ENCOURS (1)

Indices sous-jacents		(1) Indices zone euro	(2) Indices inflation française ou zone euro ou écart entre ces indices	(3) Ecart d'indices zone euro	(4) Indices hors zone euro et écarts d'indices dont l'un est un indice hors zone euro	(5) Ecart d'indices hors zone euro	(6) Autres indices
Structure							
(A) Taux fixe simple. Taux variable simple. Echange de taux fixe contre taux variable ou inversement. Echange de taux structuré contre taux variable ou taux fixe (sens unique). Taux variable simple plafonné (cap) ou encadré (tunnel)	Nombre de produits	18	0	0	0	0	
	% de l'encours	100,00	0,00	0,00	0,00	0,00	
	Montant en euros	6 412 650,59	0,00	0,00	0,00	0,00	
(B) Barrière simple. Pas d'effet de levier	Nombre de produits	0	0	0	0	0	
	% de l'encours	0,00	0,00	0,00	0,00	0,00	
	Montant en euros	0,00	0,00	0,00	0,00	0,00	
(C) Option d'échange (swaption)	Nombre de produits	0	0	0	0	0	
	% de l'encours	0,00	0,00	0,00	0,00	0,00	
	Montant en euros	0,00	0,00	0,00	0,00	0,00	
(D) Multiplicateur jusqu'à 3 ; multiplicateur jusqu'à 5 capé	Nombre de produits	0	0	0	0	0	
	% de l'encours	0,00	0,00	0,00	0,00	0,00	
	Montant en euros	0,00	0,00	0,00	0,00	0,00	
(E) Multiplicateur jusqu'à 5	Nombre de produits	0	0	0	0	0	
	% de l'encours	0,00	0,00	0,00	0,00	0,00	
	Montant en euros	0,00	0,00	0,00	0,00	0,00	
(F) Autres types de structures	Nombre de produits						0
	% de l'encours						0,00
	Montant en euros						0,00

(1) Cette annexe retrace le stock de dette au 01/01/N après opérations de couverture éventuelles.

IV – ANNEXES
ELEMENTS DU BILAN – ETAT DE LA DETTE
DETTE POUR FINANCER L'EMPRUNT D'UN AUTRE ORGANISME
A2.6

A2.6 – DETTE POUR FINANCER L'EMPRUNT D'UN AUTRE ORGANISME (1)

REPARTITION PAR PRÊTEUR	Dette en capital à l'origine (2)	Dette en capital au 01/01/N de l'exercice	Annuité à payer au cours de l'exercice	Dont	
				Intérêts (3)	Capital
TOTAL	0,00	0,00	0,00	0,00	0,00
<u>Auprès des organismes de droit privé</u>	0,00	0,00	0,00	0,00	0,00
<u>Auprès des organismes de droit public</u>	0,00	0,00	0,00	0,00	0,00
<u>Dettes provenant d'émissions obligataires</u> (ex : émissions publiques ou privées)	0,00	0,00	0,00	0,00	0,00

(1) Il s'agit des cas où une collectivité ou un établissement public accepte de prendre en charge l'emprunt au profit d'un autre organisme sans qu'il y ait pour autant transfert du contrat.

(2) La dette en capital à l'origine correspond à la part de dette prise en charge par la commune.

(3) Il s'agit des intérêts dus au titre du contrat initial et comptabilisés à l'article 66111 et des intérêts éventuels dus au titre du contrat d'échange et comptabilisés à l'article 668.

IV – ANNEXES

ELEMENTS DU BILAN
EQUILIBRE DES OPERATIONS FINANCIERES – DEPENSES

A6.1

DEPENSES A COUVRIR PAR DES RESSOURCES PROPRES

Art. (1)	Libellé (1)	Budget de l'exercice (hors RAR) (BP + BS + DM)	Propositions nouvelles	Vote (2)
DEPENSES TOTALES A COUVRIR PAR DES RESSOURCES PROPRES =A + B		I 598 499,59	0,00	II 0,00
16 Emprunts et dettes assimilées (A)		494 013,20	0,00	0,00
1631	Emprunts obligataires	0,00	0,00	0,00
1641	Emprunts en euros	494 013,20	0,00	0,00
1643	Emprunts en devises	0,00	0,00	0,00
16441	Opérat° afférentes à l'emprunt	0,00	0,00	0,00
1671	Avances consolidées du Trésor	0,00	0,00	0,00
1672	Emprunts sur comptes spéciaux du Trésor	0,00	0,00	0,00
1678	Autres emprunts et dettes	0,00	0,00	0,00
1681	Autres emprunts	0,00	0,00	0,00
1682	Bons à moyen terme négociables	0,00	0,00	0,00
1687	Autres dettes	0,00	0,00	0,00
Dépenses et transferts à déduire des ressources propres (B)		104 486,39	0,00	0,00
10...	Reprise de dotations, fonds divers et réserves			
10...	Reversement de dotations, fonds divers et réserves			
139	Subv. invest. transférées cpte résultat	104 486,39	0,00	0,00
020	Dépenses imprévues	0,00	0,00	0,00

	Op. de l'exercice III = I + II	Restes à réaliser en dépenses de l'exercice précédent (3)	Solde d'exécution D001 (3)	TOTAL IV
Dépenses à couvrir par des ressources propres	598 499,59	485 628,44	0,00	1 084 128,03

(1) Détailler les chapitres budgétaires par article conformément au plan de comptes.

(2) Crédits de l'exercice votés lors de la séance.

(3) Inscrire uniquement si le compte administratif est voté ou en cas de reprise anticipée des résultats de l'exercice précédent.

IV – ANNEXES

ELEMENTS DU BILAN
EQUILIBRE DES OPERATIONS FINANCIERES – RECETTES

A6.2

RESSOURCES PROPRES

Art. (1)	Libellé (1)	Budget de l'exercice (hors RAR) (BP + BS + DM)	Propositions nouvelles	Vote (2)
RECETTES (RESSOURCES PROPRES) = a + b		V 2 385 916,37	-63 527,30	VI 0,00
Ressources propres externes de l'année (a)		243 300,00	0,00	0,00
10222	FCTVA	243 300,00	0,00	0,00
10223	TLE	0,00	0,00	0,00
10226	Taxe d'aménagement	0,00	0,00	0,00
10228	Autres fonds	0,00	0,00	0,00
13146	Attributions de compensation d'investissement	0,00	0,00	0,00
13156	Attributions de compensation d'investissement	0,00	0,00	0,00
13246	Attributions de compensation d'investissement	0,00	0,00	0,00
13256	Attributions de compensation d'investissement	0,00	0,00	0,00
138	Autres subvent° invest. non transf.	0,00	0,00	0,00
26...	Participations et créances rattachées			
27...	Autres immobilisations financières			
Ressources propres internes de l'année (b) (3)		2 142 616,37	-63 527,30	0,00
15...	Provisions pour risques et charges			
169	Primes de remboursement des obligations	0,00	0,00	0,00
26...	Participations et créances rattachées			
27...	Autres immobilisations financières			
28...	Amortissement des immobilisations			
2802	Frais liés à la réalisation des document	17 152,93	0,00	0,00
28031	Frais d'études	0,00	0,00	0,00
28032	Frais de recherche et de développement	3 920,00	0,00	0,00
28041411	Subv.Cne GFP : Bien mobilier, matériel	3 945,20	0,00	0,00
28041412	Subv.Cne GFP : Bâtiments, installations	1 863,99	0,00	0,00
28041413	Subv.Cne GFP : Projet infrastructure	37 629,91	0,00	0,00
28041582	GFP : Bâtiments, installations	887,45	0,00	0,00
280421	Privé : Bien mobilier, matériel	839,95	0,00	0,00
280422	Privé : Bâtiments, installations	3 592,50	0,00	0,00
28051	Concessions et droits similaires	42 445,36	0,00	0,00
28121	Plantations d'arbres et d'arbustes	734,66	0,00	0,00
28128	Autres aménagements de terrains	26 311,62	0,00	0,00
281318	Autres bâtiments publics	181 383,03	0,00	0,00
28132	Immeubles de rapport	428,40	0,00	0,00
28135	Installations générales, agencements, ..	26 714,71	0,00	0,00
28138	Autres constructions	9 989,01	0,00	0,00
28141	Construct° sol autrui - Bâtiments public	33 364,11	0,00	0,00
28151	Réseaux de voirie	5 203,82	0,00	0,00
28152	Installations de voirie	2 642,19	0,00	0,00
281533	Réseaux câblés	338,14	0,00	0,00
281538	Autres réseaux	3 154,13	0,00	0,00
281568	Autres matériels, outillages incendie	0,00	0,00	0,00
281571	Matériel roulant	30 359,66	0,00	0,00
281578	Autre matériel et outillage de voirie	276,00	0,00	0,00
28158	Autres installat°, matériel et outillage	26 063,49	0,00	0,00
28181	Installations générales, aménagt divers	3 134,33	0,00	0,00
28182	Matériel de transport	5 148,00	0,00	0,00
28183	Matériel de bureau et informatique	40 211,35	0,00	0,00
28184	Mobilier	42 478,50	0,00	0,00
28188	Autres immo. corporelles	92 794,64	0,00	0,00
29...	Prov. pour dépréciat° immobilisations			
39...	Prov. dépréciat° des stocks et en-cours			
481...	Charges à rép. sur plusieurs exercices			
49...	Prov. dépréc. comptes de tiers			
59...	Prov. dépréc. comptes financiers			

Art. (1)	Libellé (1)	Budget de l'exercice (hors RAR) (BP + BS + DM)	P	Affiché le Propositions ID : 033-200069581-20211013-D2021_182-DE	Vote (2)
024	Produits des cessions d'immobilisations	0,00			0,00
021	Virement de la sect ^e de fonctionnement	1 499 609,29			-63 527,30
					0,00

	Opérations de l'exercice VII = V + VI	Restes à réaliser en recettes de l'exercice précédent (4)	Solde d'exécution R001 (4)	Affectation R1068 (4)	TOTAL VIII
Total ressources propres disponibles	2 385 916,37	103 127,92	1 176 313,85	0,00	3 665 358,14

	Montant
Dépenses à couvrir par des ressources propres	IV 1 084 128,03
Ressources propres disponibles	VIII 3 665 358,14
Solde	IX = VIII - IV (5) 2 581 230,11

(1) Les comptes 15, 169, 26, 27, 28, 29, 39, 481, 49 et 59 sont à détailler conformément au plan de comptes.

(2) Crédits de l'exercice votés lors de la séance.

(3) Les comptes 15, 29, 39, 49 et 59 sont présentés uniquement si la commune ou l'établissement applique le régime des provisions budgétaires.

(4) Inscrire uniquement si le compte administratif est voté ou en cas de reprise anticipée des résultats de l'exercice précédent.

(5) Indiquer le signe algébrique.

IV – ANNEXES**ELEMENTS DU BILAN****ETAT DE VENTILATION DES DEPENSES ET RECETTES DES SERVICES D'EAU ET
D'ASSAINISSEMENT – SECTION DE FONCTIONNEMENT****A7.1.1**

Cet état ne contient pas d'information.

IV – ANNEXES**ELEMENTS DU BILAN****ETAT DE VENTILATION DES DEPENSES ET RECETTES DES SERVICES D'EAU ET
D'ASSAINISSEMENT – SECTION D'INVESTISSEMENT****A7.1.2**

Cet état ne contient pas d'information.

IV – ANNEXES

ELEMENTS DU BILAN
ETAT DE REPARTITION DE LA TEOM

A7.2.1

(COMMUNES ET GROUPEMENTS DE 10 000 HABITANTS ET PLUS, article L. 2313-1)

A7.2.1 – SECTION DE FONCTIONNEMENT – DEPENSES

DEPENSES (1)		
Article (2)	Libellé (2)	Montant
011	Charges à caractère général	0,00
6042	Achats de prestations de services (autres que terrains à amé	0,00
60621	Combustibles	0,00
60622	Carburants	0,00
60631	Fournitures d'entretien	0,00
60632	Fournitures de petit équipement	0,00
60636	Vêtements de travail	0,00
6064	Fournitures administratives	0,00
611	Contrats de prestations de services	0,00
615232	Réseaux	0,00
6156	Maintenance	0,00
6161	Multirisques	0,00
6226	Honoraires	0,00
6227	Frais d'actes et de contentieux	0,00
6236	Catalogues et imprimés	0,00
6241	Transports de biens	0,00
6251	Voyages et déplacements	0,00
6261	Frais d'affranchissement	0,00
6262	Frais de télécommunications	0,00
627	Services bancaires et assimilés	0,00
6283	Frais de nettoyage des locaux	0,00
012	Charges de personnel, frais assimilés	0,00
6218	Autre personnel extérieur	0,00
6332	Cotisations versées au f.n.a.l.	0,00
6333	Participation des employeurs à la formation professionnelle	0,00
6336	Cotisations au centre national et aux centres de gestion de	0,00
6338	Autres impôts, taxes et versements assimilés sur rémunératio	0,00
64111	Rémunération principale	0,00
64112	Nbi, supplément familial de traitement et indemnité de résid	0,00
64118	Autres indemnités.	0,00
64131	Rémunérations	0,00
64138	Autres indemnités	0,00
64168	Autres emplois d'insertion	0,00
6451	Cotisations à l'u.r.s.s.a.f.	0,00
6453	Cotisations aux caisses de retraites	0,00
6454	Cotisations aux a.s.s.e.d.i.c	0,00
6455	Cotisations pour assurance du personnel	0,00
6456	Versement au f.n.c du supplément familial	0,00
6458	Cotisations aux autres organismes sociaux	0,00
6475	Médecine du travail, pharmacie	0,00
6478	Autres charges sociales diverses	0,00
6488	Autres charges	0,00
65	Autres charges de gestion courante	0,00
65888	Autres	0,00
66	Charges financières	0,00
67	Charges exceptionnelles	0,00
678	Autres charges exceptionnelles	0,00
68	Dotations provisions semi-budgétaires (3)	0,00
014	Atténuations de produits	0,00
022	Dépenses imprévues	0,00
Total des dépenses réelles		0,00
042	Opérat° ordre transfert entre sections	0,00
043	Opérat° ordre intérieur de la section	0,00
023	Virement à la section d'investissement (4)	0,00
Total des dépenses d'ordre		0,00

DEPENSES (1)	
Article (2)	Libellé (2)
TOTAL GENERAL	
0,00	

A7.2.1 – SECTION DE FONCTIONNEMENT – RECETTES

RECETTES (1)		
Article (2)	Libellé (2)	Montant
Recettes issues de la TEOM		0,00
Dotations et participations reçues		0,00
Autres recettes de fonctionnement éventuelles		0,00
70	Produits services, domaine et ventes div	0,00
70841	Aux budgets annexes, régies municipales, c.c.a.s. et caisse	0,00
70872	Par les budgets annexes et les régies municipales	0,00
75	Autres produits de gestion courante	0,00
76	Produits financiers	0,00
77	Produits exceptionnels	0,00
7718	Autres produits exceptionnels sur opérations de gestion	0,00
78	Reprises provisions semi-budgétaires (3)	0,00
013	Atténuations de charges	0,00
6419	Remboursements sur rémunérations du personnel	0,00
Total des recettes réelles		0,00
042	Opérat° ordre transfert entre sections	0,00
043	Opérat° ordre intérieur de la section	0,00
Total des recettes d'ordre		0,00
TOTAL GENERAL		0,00

(1) Dépenses et recettes, directes et indirectes, afférentes à l'exercice de la compétence visée à l'article L. 2313-1 du CGCT.

(2) Détailler les chapitres budgétaires par article conformément au plan de comptes appliqué par la commune ou l'établissement.

(3) Si la commune ou l'établissement applique les provisions semi-budgétaires.

(4) Montant des recettes de fonctionnement transféré en investissement pour le financement des dépenses d'investissement afférentes à l'exercice de la compétence susmentionnée.

IV – ANNEXES

ELEMENTS DU BILAN
ETAT DE REPARTITION DE LA TEOM

A7.2.2

(COMMUNES ET GROUPEMENTS DE 10 000 HABITANTS ET PLUS, article L. 2313-1)

A7.2.2 – SECTION D'INVESTISSEMENT – DEPENSES

DEPENSES (1)		
Article (2)	Libellé (2)	Montant
	Remboursement d'emprunts et dettes assimilées	0,00
	Acquisitions d'immobilisations	0,00
2051	Concessions et droits similaires	0,00
2183	Matériel de bureau et matériel informatique	0,00
2184	Mobilier	0,00
2188	Autres immobilisations corporelles	0,00
	Opérations d'équipement (1 ligne par opération)	
	Autres dépenses éventuelles	0,00
	Opérations pour compte de tiers (1 ligne par opération)	
020	Dépenses imprévues	0,00
	Total des dépenses réelles	0,00
040	<i>Opérat° ordre transfert entre sections</i>	<i>0,00</i>
041	<i>Opérations patrimoniales</i>	<i>0,00</i>
	Total des dépenses d'ordre	0,00
	TOTAL GENERAL	0,00

A7.2.2 – SECTION D'INVESTISSEMENT – RECETTES

RECETTES (1)		
Article (2)	Libellé (2)	Montant
	Souscription d'emprunts et dettes assimilées	0,00
	Dotations et subventions reçues	0,00
	Autres recettes éventuelles	0,00
1311	État et établissements nationaux	0,00
	Opérations pour compte de tiers (1 ligne par opération)	
024	Produits des cessions d'immobilisations	0,00
	Total des recettes réelles	0,00
040	<i>Opérat° ordre transfert entre sections</i>	<i>0,00</i>
041	<i>Opérations patrimoniales</i>	<i>0,00</i>
021	<i>Virement de la sect° de fonctionnement (3)</i>	<i>0,00</i>
	Total des recettes d'ordre	0,00
	TOTAL GENERAL	0,00

(1) Dépenses et recettes, directes et indirectes, afférentes à l'exercice de la compétence visée à l'article L. 2313-1 du CGCT.

(2) Détailler les chapitres budgétaires par article conformément au plan de comptes appliqué par la commune ou l'établissement.

(3) Montant des recettes de fonctionnement transféré en investissement pour le financement des dépenses d'investissement afférentes à l'exercice de la compétence susmentionnée.

IV – ANNEXES

**ENGAGEMENTS HORS BILAN – ENGAGEMENTS DONNES ET RECUS
EMPRUNTS GARANTIS PAR LA COMMUNE OU L'ETABLISSEMENT**

B1.1

B1.1 – 8015 – ETAT DES EMPRUNTS GARANTIS PAR LA COMMUNE OU L'ETABLISSEMENT (art. L. 2313-1 6°, L. 5211-36 et L. 5711-1 du CGCT)

Désignation du bénéficiaire	Année de mobilisation et profil d'amortissement de l'emprunt (1)		Objet de l'emprunt garanti	Organisme prêteur ou chef de file	Montant initial	Capital restant dû au 01/01/N	Durée résiduelle	Périodicité des remboursements (2)	Taux initial			Taux à la date de vote du budget (6)			Catégorie d'emprunt (7)	Indices ou devises pouvant modifier l'emprunt	Annuité garantie au cours de l'exercice	
	Année	Profil							Taux (3)	Index (4)	Taux actuariel (5)	Taux (3)	Index (4)	Niveau de taux			En intérêts (8)	En capital
Total des emprunts contractés par des collectivités ou des EP (hors logements sociaux)					0,00	0,00										0,00	0,00	
Total des emprunts autres que ceux contractés par des collectivités ou des EP (hors logements sociaux)					0,00	0,00										0,00	0,00	
Total des emprunts contractés pour des opérations de logement social					0,00	0,00										0,00	0,00	
TOTAL GENERAL					0,00	0,00										0,00	0,00	

(1) Indiquer C pour amortissement constant, P pour amortissement progressif, F pour in fine, X pour autres (à préciser).

(2) Indiquer la périodicité des remboursements A : annuelle ; M : mensuelle ; B : bimestrielle ; S : semestrielle ; T : trimestrielle ; X : autre.

(3) Type de taux d'intérêt : F : fixe ; V : variable simple ; C : complexe (c'est-à-dire un taux variable qui n'est pas seulement défini comme la simple addition d'un taux usuel de référence et d'une marge exprimée en point de pourcentage).

(4) Indiquer le type d'index (ex. EURIBOR 3 mois ...).

(5) Taux annuel, tous frais compris.

(6) Taux hors opération de couverture. Pour les emprunts à taux variable, indiquer le niveau à la date de vote du budget.

(7) Catégorie d'emprunt hors opération de couverture. Exemple A-1 (cf. la classification des emprunts suivant la typologie de la circulaire IOCB1015077C du 25 juin 2010 sur les produits financiers offerts aux collectivités territoriales).

(8) Il s'agit des intérêts dus au titre du contrat initial et comptabilisés à l'article 66111 « Intérêts réglés à l'échéance » (intérêts décaissés).

IV – ANNEXES**ENGAGEMENTS HORS BILAN – CALCUL DU RATIO D'ENDETTEMENT
GARANTIES D'EMPRUNT****B1.2 – CALCUL DU RATIO D'ENDETTEMENT RELATIF AUX GARANTIES D'EMPRUNT**

Calcul du ratio de l'article L. 2252-1 du CGCT	Valeur en euros	
Total des annuités déjà garanties à échoir dans l'exercice (1)	A	0,00
Total des premières annuités entières des nouvelles garanties de l'exercice (1)	B	0,00
Annuité nette de la dette de l'exercice (2)	C	645 087,47
Provisions pour garanties d'emprunts	D	0,00
Total des annuités d'emprunts garantis de l'exercice	I = A+ B + C - D	645 087,47
Recettes réelles de fonctionnement	II	12 731 596,27
Part des garanties d'emprunt accordées au titre de l'exercice en % (3)	I / II	5,07

(1) Hors opérations visées par l'article L. 2252-2 du CGCT.

(2) Cf. définition de l'article D. 1511-30 du CGCT.

(3) Les garanties d'emprunt accordées au titre d'un exercice ne doivent pas représenter plus de 50 % des recettes réelles de fonctionnement de ce même exercice.

IV – ANNEXES

**ENGAGEMENTS HORS BILAN
AUTORISATIONS DE PROGRAMME ET CREDITS DE PAIEMENT**

B2.1

B2.1 – SITUATION DES AUTORISATIONS DE PROGRAMME ET CREDITS DE PAIEMENT

N° ou intitulé de l'AP	Montant des AP			Montant des CP			
	Pour mémoire AP votée y compris ajustement	Révision de l'exercice N	Total cumulé (toutes les délibérations y compris pour N)	Crédits de paiement antérieurs (réalisations cumulées au 01/01/N) (1)	Crédits de paiement ouverts au titre de l'exercice N (2)	Restes à financer de l'exercice N+1	Restes à financer (exercices au-delà de N+1)
BATIMENTS ADMINISTRATIFS	1 398 500,00	0,00	1 398 500,00	0,00	100 000,00	700 000,00	598 500,00
MULTI ACCUEIL DE CERONS	1 950 239,36	0,00	1 950 239,36	26 169,84	100 000,00	915 000,00	909 069,52
ORTERRA	3 215,39	0,00	3 215,39	0,00	3 215,39	0,00	0,00
PLAN HAUT DEBIT GIRONDE NUMERIQUE	696 218,00	0,00	696 218,00	40 954,00	40 954,00	40 954,00	573 356,00
PLUI RLPE	275 215,00	0,00	275 215,00	11 799,00	169 300,00	67 986,00	26 130,00

(1) Il s'agit des réalisations effectives correspondant aux mandats émis.

(2) Il s'agit du montant prévu initialement par l'échéancier corrigé des révisions.

IV – ANNEXES**ENGAGEMENTS HORS BILAN****AUTORISATIONS D'ENGAGEMENT ET CREDITS DE PAIEMENT****B2.2****B2.2 – SITUATION DES AUTORISATIONS D'ENGAGEMENT ET CREDITS DE PAIEMENT**

(1) Il s'agit des réalisations effectives correspondant aux mandats émis.

(2) Il s'agit du montant prévu initialement par l'échéancier corrigé des révisions.

IV – ANNEXES

AUTRES ELEMENTS D'INFORMATIONS – ETAT DU PERSONNEL AU 01/01/N

C1 – ETAT DU PERSONNEL AU 01/01/N

GRADES OU EMPLOIS (1)	CATEGORIES (2)	EMPLOIS BUDGETAIRES (3)			EFFECTIFS POURVUS SUR EMPLOIS BUDGETAIRES EN ETPT (4)		
		EMPLOIS PERMANENTS À TEMPS COMPLET	EMPLOIS PERMANENTS À TEMPS NON COMPLET	TOTAL	AGENTS TITULAIRES	AGENTS NON TITULAIRES	TOTAL
EMPLOIS FONCTIONNELS (a)		0,00	0,00	0,00	0,00	0,00	0,00
Directeur général des services		0,00	0,00	0,00	0,00	0,00	0,00
Directeur général adjoint des services		0,00	0,00	0,00	0,00	0,00	0,00
Directeur général des services techniques		0,00	0,00	0,00	0,00	0,00	0,00
Emplois créés au titre de l'article 6-1 de la loi n° 84-53		0,00	0,00	0,00	0,00	0,00	0,00
FILIERE ADMINISTRATIVE (b)		41,00	1,00	42,00	33,78	7,00	40,78
Adjoint administratif territorial	C	18,00	1,00	19,00	16,88	2,00	18,88
Adjoint administratif territorial principal de 1ère classe	C	1,00	0,00	1,00	1,00	0,00	1,00
Adjoint administratif territorial principal de 2ème classe	C	9,00	0,00	9,00	8,90	0,00	8,90
Attaché	A	10,00	0,00	10,00	5,00	4,00	9,00
Attaché Principal	A	1,00	0,00	1,00	1,00	0,00	1,00
Rédacteur	B	2,00	0,00	2,00	1,00	1,00	2,00
FILIERE TECHNIQUE (c)		14,00	6,00	20,00	15,70	1,00	16,70
Adjoint technique territorial	C	8,00	6,00	14,00	10,70	0,00	10,70
Adjoint technique territorial principal de 1ère classe	C	1,00	0,00	1,00	1,00	0,00	1,00
Adjoint technique territorial principal de 2ème classe	C	2,00	0,00	2,00	2,00	0,00	2,00
Agent de Maitrise	C	1,00	0,00	1,00	1,00	0,00	1,00
Ingénieur	A	1,00	0,00	1,00	1,00	0,00	1,00
Technicien	B	1,00	0,00	1,00	0,00	1,00	1,00
FILIERE SOCIALE (d)		0,00	0,00	0,00	0,00	0,00	0,00
FILIERE MEDICO-SOCIALE(e)		8,00	2,00	10,00	7,00	2,00	9,00
Agent social principal de 2ème classe	C	0,00	1,00	1,00	0,20	0,00	0,20
Assistants socio-éducatifs	A	1,00	0,00	1,00	1,00	0,00	1,00
Auxiliaire de puériculture principal de 2ème classe	C	3,00	1,00	4,00	2,80	1,00	3,80
Cadre de santé de 2ème classe	A	1,00	0,00	1,00	1,00	0,00	1,00
Educateur Territorial de jeunes enfants de 2ème classe	A	1,00	0,00	1,00	0,00	1,00	1,00
Educateur de Jeunes Enfants	A	2,00	0,00	2,00	2,00	0,00	2,00
FILIERE MEDICO-TECHNIQUE (f)		0,00	0,00	0,00	0,00	0,00	0,00
FILIERE SPORTIVE (g)		1,00	1,00	2,00	1,00	0,57	1,57
Educateur territorial A.P.S.	B	1,00	1,00	2,00	1,00	0,57	1,57
FILIERE CULTURELLE (h)		11,00	0,00	11,00	9,00	2,00	11,00
Adjoint territorial du patrimoine	C	5,00	0,00	5,00	4,00	1,00	5,00
Adjoint territorial du patrimoine principal de 2ème classe	C	2,00	0,00	2,00	2,00	0,00	2,00
Assistant de Conservation	B	1,00	0,00	1,00	0,00	1,00	1,00
Assistant de Conservation Principal de 1ère Classe	B	1,00	0,00	1,00	1,00	0,00	1,00

GRADES OU EMPLOIS (1)	CATEGORIES (2)	EMPLOIS BUDGETAIRES (3)			EMPLOIS BUDGETAIRES EN ETPT (4)		
		EMPLOIS PERMANENTS À TEMPS COMPLET	EMPLOIS PERMANENTS À TEMPS NON COMPLET	TOTAL	AGENTS TITULAIRES	AGENTS NON TITULAIRES	TOTAL
Bibliothécaire	A	1,00	0,00	1,00	1,00	0,00	1,00
Conservateur des Bibliothèques	A	1,00	0,00	1,00	1,00	0,00	1,00
FILIERE ANIMATION (i)		29,00	7,00	36,00	29,32	1,29	30,61
Adjoint territorial d'animation	C	13,00	7,00	20,00	14,52	0,29	14,81
Adjoint territorial d'animation principal de 2ème classe	C	9,00	0,00	9,00	8,80	0,00	8,80
Animateur	B	4,00	0,00	4,00	3,00	1,00	4,00
Animateur Principal de 2ème Classe	B	3,00	0,00	3,00	3,00	0,00	3,00
FILIERE POLICE (j)		0,00	0,00	0,00	0,00	0,00	0,00
EMPLOIS NON CITES (k) (5)		0,00	0,00	0,00	0,00	0,00	0,00
TOTAL GENERAL (b + c + d + e + f + g + h + i + j + k)		104,00	17,00	121,00	95,80	13,86	109,66

(1) Les grades ou emplois sont désignés conformément à la circulaire n° NOR : INTB9500102C du 23 mars 1995. Les emplois fonctionnels sont également comptabilisés dans leur filière d'origine.

(2) Catégories : A, B ou C.

(3) Emplois budgétaires créés par l'assemblée délibérante. Les emplois permanents à temps complet sont comptabilisés pour une unité, les emplois à temps non complet sont comptabilisés à hauteur de la quotité de travail prévue par la délibération créant l'emploi.

(4) Equivalent temps plein annuel travaillé (ETPT). Le décompte est proportionnel à l'activité des agents, mesurée par leur quotité de temps de travail et par leur période d'activité sur l'année :

ETPT = Effectifs physiques * quotité de temps de travail * période d'activité dans l'année

Exemple : un agent à temps plein (quotité de travail = 100 %) présent toute l'année correspond à 1 ETPT ; un agent à temps partiel, à 80 % (quotité de travail = 80 %) présent toute l'année correspond à 0,8 ETPT ; un agent à temps partiel, à 80 % (quotité de travail = 80 %) présent la moitié de l'année (ex : CDD de 6 mois, recrutement à mi-année) correspond à 0,4 ETPT (0,8 * 6 / 12).

(5) Par exemple : emplois dont les missions ne correspondent pas à un cadre d'emploi existant, « emplois spécifiques » régis par l'article 139 ter de la loi n° 84-53 du 26 janvier 1984 etc.

IV – ANNEXES

AUTRES ELEMENTS D'INFORMATIONS – ETAT DU PERSONNEL AU 01/01/N

C1

C1 – ETAT DU PERSONNEL AU 01/01/N (suite)

AGENTS NON TITULAIRES EN FONCTION AU 01/01/N	CATEGORIES (1)	SECTEUR (2)	REMUNERATION (3)		CONTRAT	
			Indice (8)	Euros	Fondement du contrat (4)	Nature du contrat (5)
Agents occupant un emploi permanent (6)				0,00		
Adjoint administratif territorial	C	ADM	245	0,00	A Autres	CDD Contractuel en CDD
Adjoint administratif territorial	C	ADM	348	0,00	A Autres	CDD Contractuel en CDD
Adjoint territorial d'animation	C	ANIM	245	0,00	A Autres	CDD Contractuel en CDD
Adjoint territorial du patrimoine	C	CULT	245	0,00	A Autres	A Contractuel
Animateur	B	ANIM	245	0,00	A Autres	CDD Contractuel en CDD
Assistant de Conservation	B	CULT	480	0,00	A Autres	CDD Contractuel en CDD
Attaché	A	ADM	245	0,00	A Autres	CDD Contractuel en CDD
Attaché	A	ADM	245	0,00	A Autres	A Contractuel
Attaché	A	ADM	245	0,00	A Autres	A Contractuel
Attaché	A	ADM	245	0,00	A Autres	A Contractuel
Attaché	A	ADM	542	0,00	A Autres	A Contractuel
Auxiliaire de puériculture principal de 2ème classe	C	MS	351	0,00	A Autres	CDD Contractuel en CDD
Educateur Territorial de jeunes enfants de 2ème classe	A	MS	245	0,00	A Autres	A Contractuel
Educateur territorial A.P.S.	B	SP	245	0,00	A Autres	CDD Contractuel en CDD
Rédacteur	B	ADM	245	0,00	A Autres	CDD Contractuel en CDD
Technicien	B	TECH	245	0,00	A Autres	CDD Contractuel en CDD
Agents occupant un emploi non permanent (7)				0,00		
TOTAL GENERAL				0,00		

(1) CATEGORIES: A, B et C.

(2) SECTEUR ADM : Administratif.
 TECH : Technique.
 URB : Urbanisme (dont aménagement urbain).
 S : Social.
 MS : Médico-social.
 MT : Médico-technique.
 SP : Sportif.
 CULT : Culturel.
 ANIM : Animation.
 PM : Police.
 OTR : Missions non rattachables à une filière.

(3) REMUNERATION : Référence à un indice brut (indiquer le niveau de l'indice brut) de la fonction publique ou en euros annuels bruts (indiquer l'ensemble des éléments de la rémunération brute annuelle).

(4) CONTRAT : Motif du contrat (loi du 26 janvier 1984 modifiée) :

3-a° : article 3, 1er alinéa : accroissement temporaire d'activité.
 3-b : article 3, 2ème alinéa : accroissement saisonnier d'activité.
 3-1 : remplacement d'un fonctionnaire autorisé à servir à temps partiel ou indisponible (maladie, maternité...).
 3-2 : vacance temporaire d'un emploi.
 3-2-1° : absence de cadre d'emplois de fonctionnaires susceptibles d'assurer les fonctions correspondantes.
 3-2-2° : emplois du niveau de la catégorie A lorsque les besoins des services ou la nature des fonctions le justifient.
 3-3-3° : emplois de secrétaire de mairie des communes de moins de 1 000 habitants et de secrétaire des groupements composés de communes dont la population moyenne est inférieure à ce seuil.
 3-3-4° : emplois à temps non complet des communes de moins de 1 000 habitants et des groupements composés de communes dont la population moyenne est inférieure à ce seuil, lorsque la quotité de temps de travail est inférieure à 50 %.
 3-3-5° : emplois des communes de moins de 2 000 habitants et des groupements de communes de moins de 10 000 habitants dont la création ou la suppression dépend de la décision d'une autorité qui s'impose à la collectivité ou à l'établissement en matière de création, de changement de périmètre ou de suppression d'un service public.
 3-4 : article 21 de la loi n° 2012-347 : contrat à durée indéterminée obligatoirement proposée à un agent contractuel.
 38 : article 38 travailleurs handicapés catégorie C.
 47 : article 47 recrutements directs sur emplois fonctionnels
 110 : article 110 collaborateurs de groupes de cabinets.
 110-1 : collaborateurs de groupes d'élus.
 A : autres (préciser).

(5) Indiquer si l'agent contractuel est titulaire d'un contrat à durée déterminée (CDD) ou d'un contrat à durée indéterminée (CDI). Les contrats particuliers devront être labellisés « A / autres » et feront l'objet d'une précision (ex : « contrats aidés »).

(6) Occupent un emploi permanent de la fonction publique territoriale, les agents non titulaires recrutés sur le fondement des articles 3-1, 3-2, 3-3, 38 et 47 de la loi n° 84-53 du 26 janvier 1984, ainsi que les agents qui sont recrutés sur le fondement de l'article 21 de la loi n° 2012-347.

(7) Occupent un emploi non permanent de la fonction publique territoriale, les agents non titulaires recrutés sur le fondement des articles 3, 110 et 110-1.

(8) Si un contrat fixe comme référence de rémunération un traitement hors échelle, il convient de mentionner le chevron conformément à l'article 6 décret 85-1148 du 20 octobre 1985.

Envoyé en préfecture le 21/10/2021

Reçu en préfecture le 21/10/2021

Affiché le  d'un contrat à durée indéterminée pour la

ID : 033-200069581-20211013-D2021_182-DE

IV – ANNEXES**DECISIONS EN MATIERE DE TAUX DE CONTRIBUTIONS DIRECTES****D1 – TAUX DE CONTRIBUTIONS DIRECTES**

Libellés	Bases notifiées (si connues à la date de vote)	Variation des bases/(N-1) (%)	Taux appliqués par décision de l'assemblée délibérante (%)	Variation de taux/N-1 (%)	Produit voté par l'assemblée délibérante	Variation du produit/N-1 (%)
Taxe d'habitation	0,00	0,00	0,00	0,00	0,00	0,00
TFPB	0,00	0,00	0,00	0,00	0,00	0,00
TFPNB	0,00	0,00	0,00	0,00	0,00	0,00
CFE	0,00	0,00	0,00	0,00	0,00	0,00
TOTAL	0,00	0,00			0,00	0,00

IV – ANNEXES

ARRETE ET SIGNATURES

Nombre de membres en exercice : 43

Nombre de membres présents : 0

Nombre de suffrages exprimés : 0

VOTES :

Pour : 0

Contre : 0

Abstentions : 0

Date de convocation : 04/10/2021

Présenté par (1),

A Beguey, le 13/10/2021

,

Délibéré par l'assemblée (2), réunie en session

A Beguey, le 13/10/2021

Les membres de l'assemblée délibérante (2),

BERTIN Catherine , Maire	
BOUCHET Daniel , Maire	
CARRUESCO Béatrice , conseillère communautaire	
CAZIMAJOU Didier , VP Bâtiments et voirie	
CHARLOT Didier , conseiller communautaire	
CLAVIER Dominique , VP Développement économique	
DAN DOMPIERRE Andreea , conseiller communautaire	
DANEY Bernard , conseiller communautaire	
DAURAT François , conseiller communautaire	
DEPUYDT Jean-Marc , conseiller communautaire	
DOREAU Sylvia-Mylène , VP Prévention et Gestion des déchets	
DORÉ Jocelyn , Président	
DREAU Bernard , conseiller communautaire	
DUCOS Laurence , conseillère communautaire	
FILLIATRE Thomas , VP Développement touristique	
FORTINON Maryse , conseillère communautaire	
GARABOS Bruno , conseiller communautaire	
GARAT Michel , conseiller communautaire	
GAUTHIER Jérôme , VP RLP, culture, sports et vie associative	
GIROIRE Alain , conseiller communautaire	
JOINEAU Vincent , Maire	

IV – ANNEXES

ARRETE ET SIGNATURES

LAHITEAU Pierre , Maire	
LATAPY Michel , Maire	
LAULAN Corinne , conseillère communautaire	
LE TACON Julien , conseiller communautaire	
MASSIEU André , Maire	
MATEILLE Bernard , VP Finances et RH	
MENERET Valérie , VP Environnement	
PAPIN Jean-Bernard , conseiller communautaire	
PEDURAND Frédéric , conseiller communautaire	
PEIGNEY Patricia , conseillère communautaire	
PELLETANT Jean-Marc , Maire	
PEREZ Jean-Claude , Adjoint au Maire	
PERNIN Denis , conseiller communautaire	
PORTA Sylvie , VP affaires sociales et CISPD	
QUEYRENS Alain , VP Aménagement, SPANC	
RAPET Pascal , conseiller communautaire	
RAYNAL Audrey , conseillère communautaire	
REYNE Denis , conseiller communautaire	
RIDEAU Mariline , conseillère communautaire	
SABATIER QUEYREL Françoise , conseillère communautaire	
SOULE Jean-Patrick , VP enfance jeunesse	
TECHENEY Aline , conseillère communautaire	

Certifié exécutoire par (1), compte tenu de la transmission en préfecture, le , et de la publication le

A , le

(1) Indiquer le maire ou le président de l'organisme.

(2) L'assemblée délibérante étant : le conseil communautaire.

EXTRAIT DU REGISTRE DES DELIBERATIONS

L'An DEUX MILLE VINGT ET UN, le 13 octobre 2021, à 18h00, le Conseil Communautaire de la COMMUNAUTE DE COMMUNES CONVERGENCE GARONNE dûment convoqué, s'est réuni à BEGUEY sous la présidence de Monsieur Jocelyn DORÉ, Président.

Date de convocation : 7 octobre 2021

Présents : Catherine BERTIN, Daniel BOUCHET, Béatrice CARRUESCO, Didier CAZIMAJOU, Didier CHARLOT, Dominique CLAVIER, , Bernard DANEY, François DAURAT, Jean-Marc DEPUYDT Jocelyn DORÉ, Mylène DOREAU, Bernard DRÉAU, Laurence DUCOS, Thomas FILLIATRE, Maryse FORTINON, Michel GARAT, Jérôme GAUTHIER, Alain GIROIRE, Vincent JOINEAU, Pierre LAHITEAU, Julien LE TACON, André MASSIEU, Valérie MENERET, Jean-Bernard PAPIN, Jean Marc PELLETANT, Jean-Claude PEREZ, Denis PERNIN, Sylvie PORTA, Alain QUEYRENS, Pascal RAPET, Denis REYNE, Mariline RIDEAU, Françoise SABATIER QUEYREL, Jean-Patrick SOULE, Aline TEYCHENEY

Absents : Andreea DAN DOMPIERRE (pouvoir Jean-Patrick SOULÉ), Audrey RAYNAL (pouvoir Vincent JOINEAU), Bernard MATEILLE (pouvoir à Bernard MATEILLE), Bruno GARABOS, Michel LATAPY, Corinne LAULAN, Frédéric PEDURAND, Patricia PEIGNEY,

Secrétaire de séance : Mme Mylène DOREAU

<u>Membres en exercice</u> : 43	<u>Votes</u> :
<u>Présents</u> :36	<u>Exprimés</u> : 39
<u>dont suppléants</u> :0	<u>Abstentions</u> : 0
<u>Absents</u> :8	
<u>Pouvoirs</u> :3	
	POUR :39
	CONTRE : 0

D2021-182 : FINANCES - BUDGET PRINCIPAL- VOTE D'UNE DECISION MODIFICATIVE N° 2021-002

Rapporteur : M. Dominique CLAVIER

Il est rappelé que conformément à l'article L2312-2 du Code général des collectivités territoriales, le conseil communautaire peut voter les budgets de la collectivité par chapitre et peut procéder à des modifications tout au long de l'exercice budgétaire. M. Dominique CLAVIER, 1er Vice-Président en charge des finances, rappelle que le budget a été voté par chapitre. Il indique qu'il y a lieu de prendre en compte des modifications suite à des informations collectées après le vote du budget.

SECTION DE FONCTIONNEMENT

SECTION DE FONCTIONNEMENT			
Libellés	Précisions	Dépenses	Recettes
Imputation			
D-60611-90-11105: Eau, assainissement	Frais entretien des ZAE basculés surle princ		
D-60612-90-11105: Energie électricité	Frais entretien des ZAE basculés surle princ		
D-61521-90-11105: Entretien terrains	Frais entretien des ZAE basculés surle principal	2 000,00	
D-615232-90-11105: Entretien réseaux	Frais entretien des ZAE basculés surle principal	2 000,00	
D-63512-90-11105: Taxes foncières	Frais entretien des ZAE basculés surle principal	500,00	
D-60623-020-165: Alimentation	Centre de vaccination Rions	120,52	
D-60628-020-165: Autres fournitures non stockées	Centre de vaccination Rions	290,53	
D-60631-020-165: Fournitures d'entretien	Centre de vaccination Rions	95,01	
D-60632-020-165: Fournitures de petit équipement	Centre de vaccination Rions	29,00	
D-6064-020-165: Fournitures administratives	Centre de vaccination Rions	374,58	
D-6262-020-165: Frais de télécommunications	Centre de vaccination Rions	12,00	
D-6132-020-2102: Locations immobilières	Manque 1 rattachement loyer tréso Podensac 4Trimestre2020	2 250,00	
Chaptire D-011: Charges à caractère général		10 171,64	
D-6332-020-165: Cotisations versées au f.n.a.l.	Centre de vaccination Rions	36,92	
D-6336-020-165: Cotisations au centre national et aux ce	Centre de vaccination Rions	147,67	
D-64131-020-165: Rémunérations	Centre de vaccination Rions	7 383,40	
D-6451-020-165: Cotisations à l'ur.s.s.a.f.	Centre de vaccination Rions	2 341,56	
D-6453-020-165: Cotisations aux caisses de retraites	Centre de vaccination Rions	310,10	
D-6454-020-165: Cotisations aux a.s.s.e.d.i.c	Centre de vaccination Rions	299,03	
Chaptire D-012: Charges de personnel		10 518,68	
D-65548-830-903: Autres contributions	Correction Pole territorial SCOT PCAET Prévu 33 226 €// réalisé 14 380,31€	-18 845,69	
D-65548-90-901: Autres contributions	Correction Pole territorial BA Prévu 33 435 €// réalisé 34 283,73 €	848,73	
D-65548-020-108: Autres contributions	Correction erreur notification Gironde numérique 9 178 € au lieu de 9230 € facturé CLIC 2021 :28 352,60 € (33 356 habitants DGF 2021X 0.85 €)// Prévu 28 000 € estimé suite à annonce augmentation de 0,05 centime et en attendant la population DGF CLIC 2020 : 26 580,80 € (33 226 habitants X 0,80 €)	52,00	
D-65548-61-204: Autres contributions		352,60	
D-6542-321-155: Créances éteintes	Nom remboursement document prêté	89,35	
D-6542-95-158: Créances éteintes	Non paiement camping 2013-pole tourisme	188,06	
D-6542-421-143: Créances éteintes	Créances ALSH ALP Cadillac	1 797,05	
Chaptire D-65: Autres charges de gestion courante		-15 517,90	
D-6718-01-HCA: Autres charges exceptionnelles sur opérations de gestion	Ajustement au besoin de financement	29 373,38	
D-6718-01-101: Autres charges exceptionnelles sur opérations de gestion	Régularisation Prélèvement à la source (PAS) (février + décembre 2020)	6 659,58	
D-673-61-304:Annulation de titre sur année antérieure	remboursement subvention TAD 2020	24 330,30	
D-673-321-2000:Annulation de titre sur année antérieure	Annulation d'un titre de pénalités sur travaux entreprise Equipements électriques Aquitaine	42 278,62	
Chaptire D-67: Charges exceptionnelles		102 641,88	
D-6815-01-HCA: Dotations aux provisions pour risques et charges de fonctionnement		-12 400,00	
D-6817-01-101: Dotations aux provisions pour dépréciation d'actifs circulants	Provision pour créances douteuses jusqu'à2019	8 000,00	
Chaptire D-68: Dotations aux provisions (semi budgétaires)		-4 400,00	
D-023-01-HCA: Virement à la section d'investissement	Ajustement	-63 527,30	
Chaptire D-023: Virement à la section d'investissement		-63 527,30	
TOTAL DEPENSES DE FONCTIONNEMENT		39 887,00	

SECTION DE FONCTIONNEMENT			
Libellés	Précisions	Dépenses	Recettes
Imputation			
R-70848-020-165: Mise à disposition de personnel facturée aux autres organismes	Remboursement des frais de personnel MAD centre vaccination Rions - CHU Langon		10 518,68
R-70848-020-165: Mise à disposition de personnel facturée aux autres organismes	Remboursement des frais divers centre vaccination Rions - CHU Langon		921,64
R-70841-812-120: Mise à disposition de personnel facturée aux budgets annexes	Diminution remboursement BA OM Podensac		-10 000,00
R-70841-812-1201: Mise à disposition de personnel facturée aux budgets annexes	Diminution remboursement BA OM Garonne		-3 250,00
Chaptire R-70 Produits des services, du domaine et ventes divers			-1 809,68
R-7318-01-HCA: Autres impôts locaux ou assimilés	Rôles supplémentaires		9 393,00
R-73223-01-HCA: Fonds de péréquation des ressources communales et intercom.	Notification FPIC avec répartition de droit commun 397 794 euros // prévision FPIC N-1 à 378 618 euros		19 176,00
R-7382-01-HCA: Fraction de TVA	Notification d'un état fiscal 1259 modifié par les services fiscaux + 1ère notification 7 556 302 - nouvelle notification 7 562 770 euros		6 468,00
Chaptire R-73 Impôts et taxes			35 037,00
R-773-01-101: Mandats annulés (sur exercices antérieurs)	Régularisation PAS (février + décembre 2020)		6 656,50
R-7788-01-101: Produits exceptionnels divers	Régularisation PAS (février + décembre 2020)		3,18
Chaptire R-77 Autres produits exceptionnels			6 659,68
TOTAL RECETTES DE FONCTIONNEMENT			39 887,00

SECTION D'INVESTISSEMENT

SECTION D'INVESTISSEMENT			
Libellés	Précisions	Dépenses	Recettes
Imputation			
D-2188-64-OP27-HCA: Autres immobilisations	Ajustement MA Illats	-400,00	
Chapitre - opération d'Equipement OP 27 MA ILLATS		-400,00	
D-21318-64-OP37-HCA: Autres bâtiments	Devis installation fenêtre RAM en augmentation sur Portets et diminution coût prévu du climatiseur sur Illats	400,00	
D-2188-64-OP37-HCA: Autres immobilisations	Livraison et l'installation d'un lave verre à la crèche les Bidibulles à Portets en 04/2017 pas prescrite le jour arrivée facture 06/05/2021	1 901,00	
Chapitre - opération d'Equipement OP 37 MA Portets		2 301,00	
D-2184-64-OP63-HCA: Mobilier	fauteuil ergonomique Multi accueil ocabelou	1 215,00	
D-2188-64-OP63-HCA: Autres immobilisations	sani vapeur	4 050,00	
Chapitre - opération d'Equipement OP 63 MA CADILLAC		5 265,00	
D-2184-020-OP88-HCA: Autres constructions	fauteuil ergonomique Multi accueil ocabelou	-1 215,00	
Chapitre - opération d'Equipement OP 88 Prévention		-1 215,00	
D-21318-522-OP95-HCA: Autres constructions	Installation visiophone	400,00	
Chapitre - opération d'Equipement OP 95 Villa Rosa		400,00	
TOTAL DEPENSES D'INVESTISSEMENT		6 351,00	

SECTION D'INVESTISSEMENT			
Libellés	Précisions	Dépenses	Recettes
Imputation			
R-1313-020-OP66-HCA: Département	Notification subvention Département 33 financement étude ruissellement		14 000,00
R-1318-64-OP27-HCA: Autres	Notification subvention CAF MA Illats INSTALLATION CLIMATISATION-MOUSTIQUAIRE- TABLE INOX POUR LA CUISINE		2 074,00
R-1318-64-OP37-HCA: Autres	Notification subvention CAF MA Portets REMPLACEMENT FENETRES SALLE ACTIVITES- CUISINE- INSTALLATION MOUSTIQUAIRES- CONGELATEUR-LAVE LINGE- CELLULE REFROIDISSEMENT		7 128,00
R-1318-64-OP41-HCA: Autres	Notification subvention CAF MA Preignac- Installation de stores		5 225,00
R-1318-64-OP63-HCA: Autres	Notification et versement subvention CAF MA Ocabelou Cadillac- RENOVATION DES PEINTURES CHANGEMENTN TELEPHONES ET ACHAT EQUIPEMENT NETTOYEUR FAUTEUIL DE BUREAU		7 108,00
R-1313-830-OP72-HCA: Département	Versement solde étude valorisaiton plan Lac Laromet		11 468,30
R-1311-90-OP94-HCA: Etat	Subvention Etat - renforcement stratégie de développement économique et de l'emploi		22 875,00
Chapitre R- 13 Subventions d'investissement			69 878,30
R-021-01-HCA: Virement de la section de fonctionnement	Ajustement		-63 527,30
Chapitre R-021- Virement de la section de fonctionnement			-63 527,30
TOTAL RECETTES D'INVESTISSEMENT			6 351,00
TOTAL GENERAL de la DM 2021-002		PRINCIPAL	46 238,00
			46 238,00

VU le budget primitif 2021 du budget principal adopté par délibération du conseil communautaire n°2021-084 en date du 14 avril 2021 ;

VU la délibération n°2021-113 en date du 19 mai 2021 approuvant la décision modificative n°1 au budget principal,

Ayant pris connaissance des modifications proposées,

Ayant entendu les explications de Monsieur le Rapporteur,

Après en avoir délibéré, le Conseil communautaire,

ADOpte la décision modificative n°2021-002 au budget principal ;

CHARGE Monsieur le Président de son exécution.

Le Président,

-certifie sous sa responsabilité le caractère exécutoire de cet acte qui sera affiché ce jour au siège de la collectivité,

-informe que la présente délibération peut faire l'objet d'un recours pour excès de pouvoir devant le Tribunal Administratif de Bordeaux dans un délai de deux mois à compter de sa publication et de sa réception par le représentant de l'Etat.

**FAIT ET DELIBERE EN SEANCE A LA DATE CI-DESSUS
LE PRESIDENT, JOCELYN DORÉ**



EXTRAIT DU REGISTRE DES DELIBERATIONS

L'An DEUX MILLE VINGT ET UN, le 13 octobre 2021, à 18h00, le Conseil Communautaire de la COMMUNAUTE DE COMMUNES CONVERGENCE GARONNE dûment convoqué, s'est réuni à BEGUEY sous la présidence de Monsieur Jocelyn DORÉ, Président.

Date de convocation : 7 octobre 2021

Présents : Catherine BERTIN, Daniel BOUCHET, Béatrice CARRUESCO, Didier CAZIMAJOU, Didier CHARLOT, Dominique CLAVIER, , Bernard DANEY, François DAURAT, Jean-Marc DEPUYDT Jocelyn DORÉ, Mylène DOREAU, Bernard DRÉAU, Laurence DUCOS, Thomas FILLIATRE, Maryse FORTINON, Michel GARAT, Jérôme GAUTHIER, Alain GIROIRE, Vincent JOINEAU, Pierre LAHITEAU, Julien LE TACON, André MASSIEU, Valérie MENERET, Jean-Bernard PAPIN, Jean Marc PELLETANT, Jean-Claude PEREZ, Denis PERNIN, Sylvie PORTA, Alain QUEYRENS, Pascal RAPET, Denis REYNE, Mariline RIDEAU, Françoise SABATIER QUEYREL, Jean-Patrick SOULE, Aline TEYCHENEY

Absents : Andreea DAN DOMPIERRE (pouvoir Jean-Patrick SOULÉ), Audrey RAYNAL (pouvoir Vincent JOINEAU), Bernard MATEILLE (pouvoir à Bernard MATEILLE), Bruno GARABOS, Michel LATAPY, Corinne LAULAN, Frédéric PEDURAND, Patricia PEIGNEY,

Secrétaire de séance : Mme Mylène DOREAU

<u>Membres en exercice</u> : 43	<u>Votes</u> :
<u>Présents</u> :36	Exprimés : 39
<u>dont suppléants</u> :0	Abstentions : 0
<u>Absents</u> :8	
<u>Pouvoirs</u> :3	
	POUR : 39
	CONTRE : 0

D2021-183 : RESSOURCES HUMAINES : CREATION DE POSTES DANS LE CADRE DES CONTRATS PARCOURS EMPLOIS COMPETENCES (PEC) DANS LES ACCUEILS DE LOISIRS

Rapporteur : Jocelyn DORE

Compte tenu des difficultés de recrutements rencontrées, notamment sur le service Enfance-Animation, et dans l'optique d'étoffer le réseau partenarial avec les structures telles que les missions locales et le pôle emploi, il semble pertinent d'avoir la possibilité de répondre à leurs offres d'aide à l'embauche tel que le Parcours Emplois Compétences.

Le dispositif Parcours Emplois Compétences, qui concerne notamment, les collectivités territoriales et leurs établissements, prévoit l'attribution d'une aide de l'Etat (jusqu'à 80% de la valeur d'un SMIC selon le lieu d'habitation de la recrue), et permettrait de renforcer le niveau de qualification des équipes, et une plus grande flexibilité de la masse salariale.

Enfin, l'ouverture à ce dispositif d'aide à l'embauche, permettra de répondre à une problématique d'insertion professionnelle prégnante sur le territoire et ses abords en donnant l'accès à des formations et à l'emploi pour de nombreux jeunes sans qualification.

Monsieur Président propose ainsi :

- de créer 5 emplois dans le cadre du parcours emploi compétences dans les conditions suivantes :

- Contenu du/des poste(s) :
 - Accueillir les enfants et les familles, en toute sécurité, dans le cadre des accueils de loisirs extrascolaire et/ou périscolaires (vacances et mercredi scolaire),
 - Concevoir, proposer et mettre en oeuvre des activités d'animation et de loisirs dans le cadre des orientations pédagogiques de la structure, en toute conformité avec la réglementation en matière d'accueil de mineurs,
 - Se positionner en professionnel de l'animation dans le cadre de son travail, et de rendre compte à sa hiérarchie.
- Durée des contrats : minimum 6 à 12 mois avec renouvellement dans la limite de 24 mois ;
- Durée hebdomadaire de travail : de 20H à 32 H hebdomadaire suivant les besoins de service ;
- Rémunération au SMIC

- de l'autoriser à intervenir à la signature de la convention avec l'organisme porteur du dispositif (pôle emploi ou mission locale) et du/des contrat(s) de travail à durée déterminée avec la/les personne(s) qui sera/seront recrutée(s).

VU le Code général des collectivités territoriales ;

VU les statuts de la communauté de communes

CONSIDÉRANT que ce dispositif d'Etat d'aide à l'embauche visent à faciliter l'insertion professionnelle des jeunes de moins de 26 ans sans emploi, ni qualification.

CONSIDÉRANT que les contrats Parcours Emplois Compétences (PEC) se déroulent dans le cadre d'un contrat de droit privé, à durée déterminée ou à durée indéterminée. Les CDD sont conclus pour une durée de 6 à 12 mois et peuvent être renouvelés dans la limite de 24 mois sous certaines conditions (évaluation par le prescripteur de son utilité pour le bénéficiaire, respect de ses engagements par l'employeur). Un minimum de 20 h de travail hebdomadaire est requis. La rémunération de base est le Smic horaire.

Après en avoir délibéré, le Conseil communautaire,

APPROUVE la création de 5 postes dans le cadre du dispositif du parcours emploi compétences (PEC) dans les conditions suivantes

- Contenu du/des poste(s) :
 - o Accueillir les enfants et les familles, en toute sécurité, dans le cadre des accueils de loisirs extrascolaire et/ou périscolaires (vacances et mercredi scolaire),
Page 31 sur 37
 - o Concevoir, proposer et mettre en oeuvre des activités d'animation et de loisirs dans le cadre des orientations pédagogiques de la structure, en toute conformité avec la réglementation en matière d'accueil de mineurs,
 - o Se positionner en professionnel de l'animation dans le cadre de son travail, et de rendre compte à sa hiérarchie.
- Durée des contrats : minimum 6 à 12 mois avec renouvellement dans la limite de 24 mois ;
- Durée hebdomadaire de travail : de 20H à 32 H hebdomadaire suivant les besoins de service ;
- Rémunération au SMIC

AUTORISE Monsieur le Président à mettre en oeuvre l'ensemble des démarches nécessaires pour ce(s) recrutement(s).

Le Président,

-certifie sous sa responsabilité le caractère exécutoire de cet acte qui sera affiché ce jour au siège de la collectivité,

-informe que la présente délibération peut faire l'objet d'un recours pour excès de pouvoir devant le Tribunal Administratif de Bordeaux dans un délai de deux mois à compter de sa publication et de sa réception par le représentant de l'Etat.

**FAIT ET DELIBERE EN SEANCE A LA DATE CI-DESSUS
LE PRESIDENT, JOCELYN DORÉ**



CHARTRE DU TELE TRAVAIL

ANNEXE A LA DELIBERATION N°184 DU 13 OCTOBRE 2021

1 La détermination des activités éligibles au télétravail

Cette liste doit être déterminée au regard des nécessités de service, le télétravail ne devant pas constituer un frein au bon fonctionnement des services.

Certaines fonctions sont par nature incompatibles avec le télétravail dans la mesure où elles impliquent une présence physique sur le lieu de travail habituel et/ou un contact avec les administrés ou collaborateurs :

- Accueil du public et gestion du courrier au siège ;
- Accueil du public : Guichet de facturation aux familles ;
- Accueil du public : Réseau de lecture publique ;
- Accueil du public : Prévention et gestion des déchets ;
- Accueil du public : Accueil des familles au pôle social ;
- Accueil des enfants de 0 à 25 ans ;
- Organisation d'évènements sur le terrain ;
- Travaux d'entretien dans les bâtiments, sur la voirie, en extérieur ;

Les activités éligibles au télétravail sont :

- Travail sur des dossiers de fond ;
- Fonctions administratives qui ne nécessitent pas d'accueils physiques de la population ou de collègues ;
- Travaux de recherches.

2 Les locaux mis à disposition pour l'exercice du télétravail

En principe uniquement au domicile de l'agent s'il dispose d'un débit internet suffisant. Sinon, éventuellement espace de coworking à étudier.

3 Règles à respecter en matière de sécurité des systèmes d'information et de protection des données

La sécurité des systèmes d'information vise les objectifs suivants :

• **La disponibilité** : Le système doit fonctionner sans faille durant les plages d'utilisation prévues et garantir l'accès aux services et ressources installées avec le temps de réponse attendu ;

L'intégrité : Les données doivent être celles que l'on attend, et ne doivent pas être altérées de façon fortuite, illicite ou malveillante. En clair, les éléments considérés doivent être exacts et complets ;

• **La confidentialité** : Seules les personnes autorisées ont accès aux informations qui leur sont destinées. Tout accès indésirable doit être empêché ;

Le responsable du traitement, est astreint à une obligation de sécurité. Il doit faire prendre les mesures nécessaires pour garantir la confidentialité des données et éviter leur divulgation :

- Les données contenues dans les fichiers ne peuvent être consultées que par les services habilités à y accéder en raison de leurs fonctions.

- Le responsable du traitement doit prendre toutes mesures pour empêcher que les données soient déformées, endommagées ou que des tiers non autorisés y aient accès. S'il est fait appel à un prestataire externe, des garanties contractuelles doivent être envisagées.

- Les mesures de sécurité, tant physique que logique, doivent être prises. (par ex : Protection anti-incendie, copies de sauvegarde, installation de logiciel antivirus, changement fréquent des mots de passe alphanumériques d'un minimum de 8 caractères.)

- Les mesures de sécurité doivent être adaptées à la nature des données et aux risques présentés par le traitement.

D'autres aspects peuvent aussi être considérés comme des objectifs de la sécurité des systèmes d'information, tels que :

- **La traçabilité (ou « Preuve »)** : garantie que les accès et tentatives d'accès aux éléments considérés sont tracés et que ces traces sont conservées et exploitables ;

- **L'authentification** : L'identification des utilisateurs est fondamentale pour gérer les accès aux espaces de travail pertinents et maintenir la confiance dans les relations d'échange ;

- **La non-répudiation et l'imputation** : Aucun utilisateur ne doit pouvoir contester les opérations qu'il a réalisées dans le cadre de ses actions autorisées, et aucun tiers ne doit pouvoir s'attribuer les actions d'un autre utilisateur.

Les données à caractère personnel ne peuvent être recueillies et traitées que pour un usage déterminé et légitime, correspondant aux missions de l'établissement, responsable du traitement. Tout détournement de finalité est passible de sanctions pénales.

Seules doivent être enregistrées les informations pertinentes et nécessaires pour leur finalité. Les données personnelles doivent être adéquates, pertinentes et non excessives au regard des objectifs poursuivis.

4 Règles à respecter en matière de temps de travail, de sécurité et de protection de la santé

L'agent assurant ses fonctions en télétravail doit effectuer les mêmes horaires que ceux réalisés habituellement au sein de la collectivité.

Durant ces horaires, l'agent doit être à la disposition de son employeur sans pouvoir vaquer librement à ses occupations personnelles.

Il doit donc être totalement joignable et disponible en faveur des administrés, de ses collaborateurs et/ou de ses supérieurs hiérarchiques.

Par ailleurs, l'agent n'est pas autorisé à quitter son lieu de télétravail pendant ses heures de travail.

Si l'agent quitte son lieu de télétravail pendant ses heures de travail sans autorisation préalable de l'autorité territoriale, ce dernier pourra être sanctionné pour manquement au devoir d'obéissance hiérarchique.

L'agent pourra également se voir infliger une absence de service fait pour le temps passé en dehors de son lieu de télétravail.

Enfin, tout accident intervenant en dehors du lieu de télétravail pendant les heures normalement travaillées ne pourra donner lieu à une reconnaissance d'imputabilité au service. De même, tous les accidents domestiques ne pourront donner lieu à une reconnaissance d'imputabilité au service.

Toutefois, durant sa pause méridienne, conformément à la réglementation du temps de travail de la collectivité ou de l'établissement, l'agent est autorisé à quitter son lieu de télétravail.

5 Modalités d'accès des institutions compétentes sur le lieu d'exercice du télétravail afin de s'assurer de la bonne application des règles applicables en matière d'hygiène et de sécurité

Les membres du CHSCT peuvent procéder à la visite des services relevant de leur champ de compétence.

Toutes facilités doivent être accordées à cette dernière pour l'exercice de ce droit sous réserve du bon fonctionnement du service.

La délégation comprend au moins un représentant de la collectivité territoriale et au moins un représentant du personnel.

Elle peut être assistée d'un médecin du service de médecine préventive, de l'agent mentionné à l'article 5 (inspecteur santé et sécurité) et de l'assistant ou du conseiller de prévention.

Les conditions d'exercice du droit d'accès peuvent faire l'objet d'adaptations s'agissant des services soumis à des procédures d'accès réservé par la réglementation. Ces adaptations sont fixées par voie d'arrêté de l'autorité territoriale.

La délégation du comité d'hygiène, de sécurité et des conditions de travail peut réaliser cette visite sur le lieu d'exercice des fonctions en télétravail.

Dans le cas où l'agent exerce ses fonctions en télétravail à son domicile, l'accès au domicile du télétravailleur est subordonné à l'accord de l'intéressé, dûment recueilli par écrit.

Les missions accomplies en application du présent article doivent donner lieu à un rapport présenté au comité.

> Article 40 du décret n°85-603 du 10 juin 1985 relatif à l'hygiène et à la sécurité du travail ainsi qu'à la médecine professionnelle et préventive dans la fonction publique territoriale

6 Modalités de contrôle et de comptabilisation du temps de travail

Le système déclaratif

Les télétravailleurs doivent remplir, périodiquement, des formulaires dénommées " feuilles de temps " ou auto-déclarations ou sur l'outil de gestion du temps Libertempo.

Eventuellement possibilité de repérer les connexions via un **Système de surveillance informatisé (temps de connexion sur l'ordinateur)**

7 Modalités de prise en charge, par l'employeur, des coûts découlant directement de l'exercice du télétravail

L'employeur met à la disposition des agents autorisés à exercer leurs fonctions en télétravail les outils de travail suivant :

· Ordinateur portable :

- Téléphone portable si habituellement attribué;
- Accès à la messagerie professionnelle ;
- Accès aux logiciels indispensables à l'exercice des fonctions ;
- Le cas échéant, formation aux équipements et outils nécessaires à l'exercice du télétravail.

8 Durée de l'autorisation d'exercer ses fonctions en télétravail

La durée de l'autorisation est d'un an maximum. Si l'organe délibérant décide d'instituer une durée d'autorisation inférieure à un an, cela doit obligatoirement être précisé dans la présente délibération.

L'autorisation peut être renouvelée par décision expresse, après entretien avec le supérieur hiérarchique direct et sur avis de ce dernier. En cas de changement de fonctions, l'agent intéressé doit présenter une nouvelle demande.

Période d'adaptation :

L'autorisation peut prévoir une période d'adaptation de 3 mois maximum. Cette période doit être adaptée à la durée de l'autorisation. Exemples :

1 an d'autorisation = 3 mois de période d'adaptation

6 mois d'autorisation = 1 mois ½ de période d'adaptation

4 mois d'autorisation = 1 mois de période d'adaptation

9 Quotités autorisées

La quotité des fonctions pouvant être exercées sous la forme du télétravail ne peut être supérieure à **3 jours par semaine**. Le temps de présence sur le lieu d'affectation ne peut être inférieur à 2 jours par semaine. Les seuils définis au premier alinéa peuvent s'apprécier sur une base mensuelle.

Les agents peuvent poser les jours de leur choix, du moment que la continuité de service est garantie et que les agents se rendent aux réunions nécessaires au bon fonctionnement du service.

Dérogations :

A la demande des agents dont l'état de santé, le handicap ou l'état de grossesse le justifie et après avis du médecin de prévention ou du médecin du travail, il peut être dérogé pour 6 mois maximum aux quotités susvisées. Cette dérogation est renouvelable une fois après avis du médecin de prévention ou du médecin du travail.

Dérogation pour situation très exceptionnelle, sur avis motivé du chef de service de la DGS et du président.

Sur la période estivale, des dérogations aux quotités susvisées pourront être accordées aux agents exerçants dans des locaux subissant des variations thermiques importantes. Les dérogations seront accordées par leur supérieur hiérarchique.

Annexes :

- Délibération n°184 du 13 octobre 2021
- Guide interne des bonnes pratiques en télétravail
- « Mieux vivre avec son écran » CIG Grande Couronne

Je soussigné(e)atteste avoir pris connaissance de la charte du télétravail et de ses annexes et m'engage à m'y conformer.

Fait àle/2021.

EXTRAIT DU REGISTRE DES DELIBERATIONS

L'An DEUX MILLE VINGT ET UN, le 13 octobre 2021, à 18h00, le Conseil Communautaire de la COMMUNAUTE DE COMMUNES CONVERGENCE GARONNE dûment convoqué, s'est réuni à BEGUEY sous la présidence de Monsieur Jocelyn DORÉ, Président.

Date de convocation : 7 octobre 2021

Présents : Catherine BERTIN, Daniel BOUCHET, Béatrice CARRUESCO, Didier CAZIMAJOU, Didier CHARLOT, Dominique CLAVIER, , Bernard DANEY, François DAURAT, Jean-Marc DEPUYDT Jocelyn DORÉ, Mylène DOREAU, Bernard DRÉAU, Laurence DUCOS, Thomas FILLIATRE, Maryse FORTINON, Michel GARAT, Jérôme GAUTHIER, Alain GIROIRE, Vincent JOINEAU, Pierre LAHITEAU, Julien LE TACON, André MASSIEU, Valérie MENERET, Jean-Bernard PAPIN, Jean Marc PELLETANT, Jean-Claude PEREZ, Denis PERNIN, Sylvie PORTA, Alain QUEYRENS, Pascal RAPET, Denis REYNE, Mariline RIDEAU, Françoise SABATIER QUEYREL, Jean-Patrick SOULE, Aline TEYCHENEY

Absents : Andreea DAN DOMPIERRE (pouvoir Jean-Patrick SOULÉ), Audrey RAYNAL (pouvoir Vincent JOINEAU), Bernard MATEILLE (pouvoir à Bernard MATEILLE), Bruno GARABOS, Michel LATAPY, Corinne LAULAN, Frédéric PEDURAND, Patricia PEIGNEY,

Secrétaire de séance : Mme Mylène DOREAU

<u>Membres en exercice</u> : 43	<u>Votes</u> :
<u>Présents</u> :36	Exprimés : 39
<u>dont suppléants</u> :0	Abstentions : 0
<u>Absents</u> :8	
<u>Pouvoirs</u> :3	
	POUR : 39
	CONTRE : 0

D2021-184 : RESSOURCES HUMAINES : MODIFICATION DES MODALITES DE TELETRAVAIL

Rapporteur : M. Jocelyn DORE

Pour mémoire, le conseil communautaire s'est prononcé le 16 décembre 2020 pour l'instauration du télétravail à compter du 1er janvier 2021.

Le contexte sanitaire a permis de déroger à certaines règles notamment le nombre de jours maximum par semaine.

Depuis le 1er septembre, l'exercice du télétravail se fait dans le cadre du droit commun.

Fort de cette période d'expérimentation, il est proposé d'assouplir les modalités et de permettre d'aller jusqu'à 3 jours maximum de télétravail par semaine et ne plus imposer le présentiel les mardi et jeudi, dès lors que les agents se rendront disponible pour les nécessités de service de type réunions organisées dans le cadre de leurs fonctions. L'exercice du télétravail par un agent devra être validé par le chef de service, la direction générale et par l'autorité territoriale.

Cette flexibilisation permet aussi d'optimiser l'utilisation des locaux. Le service a tiré conséquence de cette période et équipe les agents de manière à faciliter le départ en télétravail.

Des dérogations sont possibles pour des états pathologiques ou de grossesse pouvant aller jusqu'au 100% de télétravail de manière à faciliter le maintien dans l'emploi. Des dérogations exceptionnelles sous justification du chef de service et avec l'accord expresse de la direction générale et du président.

Il sera demandé aux agents d'attester de la conformité de leur installation ergonomique aux recommandations de la prévention à domicile ainsi que de garantir la connexion.

• Rappel de la réglementation :

Il est rappelé que la loi n° 2012-347 du 12 mars 2012 relative à l'accès à l'emploi titulaire et à l'amélioration des conditions d'emploi des agents contractuels dans la fonction publique, à la lutte contre les discriminations et portant diverses dispositions relatives à la fonction publique, autorise l'exercice des fonctions des agents publics en télétravail (agents publics relevant de la loi n° 83-634 du 13 juillet 1983 modifiée portant droits et obligations des fonctionnaires).

Le décret n°2020-524 du 5 mai 2020 modifiant le décret n°2016-151 du 11 février 2016 relatif aux conditions et modalités de mise en œuvre du télétravail dans la fonction publique et la magistrature précise la réglementation dans la fonction publique territoriale.

• Rappel de la Définition :

Le télétravail est défini de façon réglementaire, comme toute forme d'organisation des fonctions qui auraient pu être exercées par un agent dans les locaux où il est affecté sont réalisées de l'information et de la communication.

Le télétravail peut être organisé au domicile de l'agent, dans un autre lieu privé ou dans tout lieu à usage professionnel. Un agent peut bénéficier au titre d'une même autorisation de ces différentes possibilités.

VU la loi n° 83-634 du 13 juillet 1983 modifiée portant droits et obligations des fonctionnaires ;

VU la loi n° 2012-347 du 12 mars 2012 relative à l'accès à l'emploi titulaire et à l'amélioration des conditions d'emploi des agents contractuels dans la fonction publique, à la lutte contre les discriminations et portant diverses dispositions relatives à la fonction publique ;

VU la loi n° 2019-828 du 6 août 2019 de transformation de la fonction publique, notamment son article 49 ;

VU le décret n° 2016-151 du 11 février 2016 relatif aux conditions et modalités de mise en oeuvre du télétravail dans la fonction publique ;

VU le décret n° 2020-524 du 5 mai 2020 modifiant le décret n°2016-151 du 11 février 2016 relatif aux conditions et modalités de mise en oeuvre du télétravail dans la fonction publique et la magistrature ;

VU la délibération n°2020-213 du 16 décembre 2020 instituant le télétravail à la communauté de communes

VU l'avis favorable de la commission Ressources Humaines en date du 8 octobre 2021 ;

VU l'avis (favorable) du comité technique en date du 8 octobre 2021 ;

CONSIDERANT que les agents exerçant leurs fonctions en télétravail bénéficient des mêmes droits et obligations que les agents exerçant sur leur lieu d'affectation ;

CONSIDERANT que l'employeur prend en charge les coûts découlant directement de l'exercice des fonctions en télétravail, notamment le coût des matériels, logiciels, abonnements et outils ainsi que de la maintenance de ceux-ci, sans que ceux-ci constituent un surcoût si les agents étaient restés au bureau.

Après en avoir délibéré, le Conseil communautaire,

APPROUVE les nouvelles modalités du télétravail au sein de la collectivité à compter du 15 octobre 2021.

VALIDE des critères et modalités d'exercice du télétravail tels que définis ci-dessous ;

INTEGRE les dispositifs dans le règlement intérieur ;

DIT que les crédits correspondants sont inscrits au budget.

Le Président,

-certifie sous sa responsabilité le caractère exécutoire de cet acte qui sera affiché ce jour au siège de la collectivité,

-informe que la présente délibération peut faire l'objet d'un recours pour excès de pouvoir devant le Tribunal Administratif de Bordeaux dans un délai de deux mois à compter de sa publication et de sa réception par le représentant de l'Etat.

**FAIT ET DELIBERE EN SEANCE A LA DATE CI-DESSUS
LE PRESIDENT, JOCELYN DORÉ**



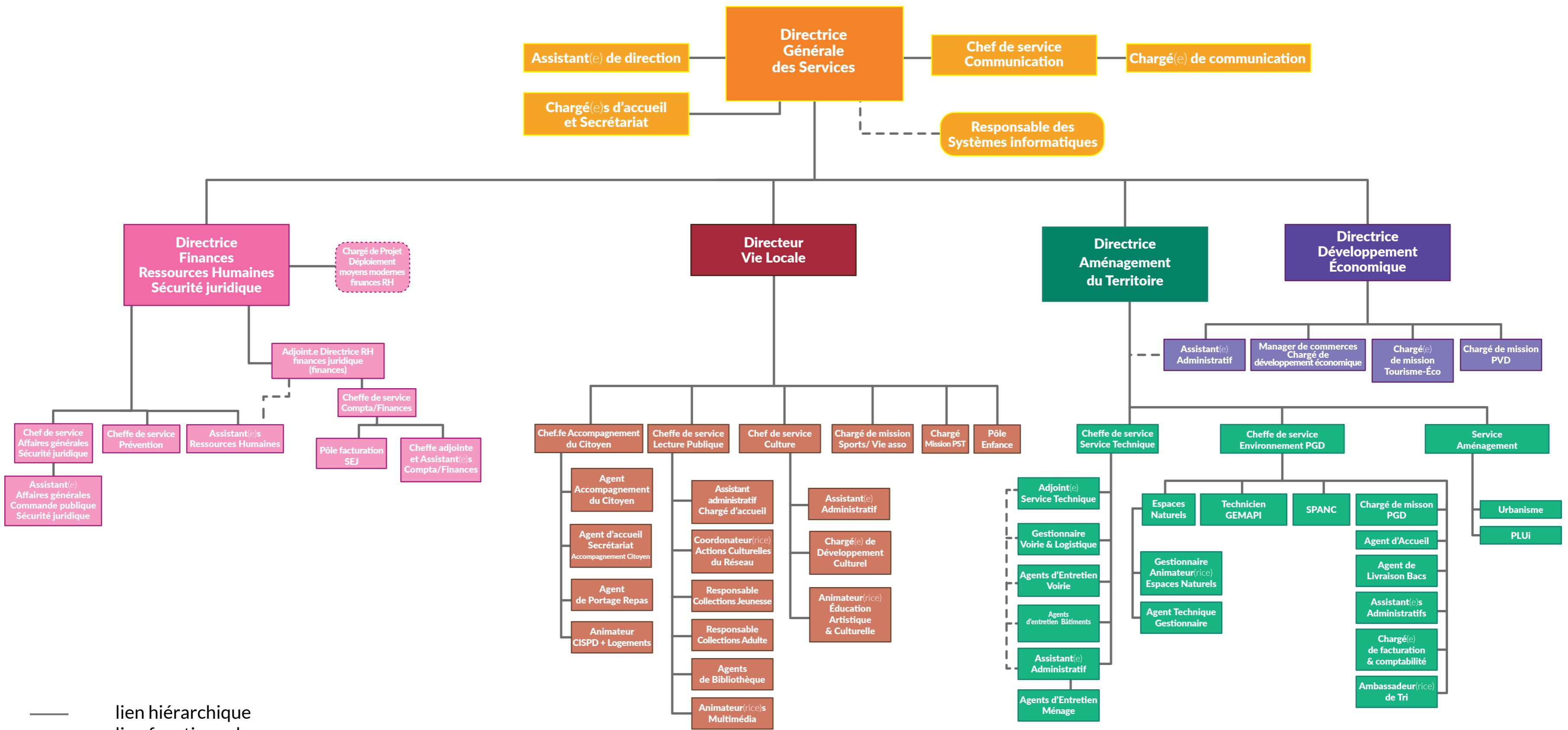

— lien hiérarchique
 - - - lien fonctionnel

EXTRAIT DU REGISTRE DES DELIBERATIONS

L'An DEUX MILLE VINGT ET UN, le 13 octobre 2021, à 18h00, le Conseil Communautaire de la COMMUNAUTE DE COMMUNES CONVERGENCE GARONNE dûment convoqué, s'est réuni à BEGUEY sous la présidence de Monsieur Jocelyn DORÉ, Président.

Date de convocation : 7 octobre 2021

Présents : Catherine BERTIN, Daniel BOUCHET, Béatrice CARRUESCO, Didier CAZIMAJOU, Didier CHARLOT, Dominique CLAVIER, , Bernard DANEY, François DAURAT, Jean-Marc DEPUYDT Jocelyn DORÉ, Mylène DOREAU, Bernard DRÉAU, Laurence DUCOS, Thomas FILLIATRE, Maryse FORTINON, Michel GARAT, Jérôme GAUTHIER, Alain GIROIRE, Vincent JOINEAU, Pierre LAHITEAU, Julien LE TACON, André MASSIEU, Valérie MENERET, Jean-Bernard PAPIN, Jean Marc PELLETANT, Jean-Claude PEREZ, Denis PERNIN, Sylvie PORTA, Alain QUEYRENS, Pascal RAPET, Denis REYNE, Mariline RIDEAU, Françoise SABATIER QUEYREL, Jean-Patrick SOULE, Aline TEYCHENEY

Absents : Andreea DAN DOMPIERRE (pouvoir Jean-Patrick SOULÉ), Audrey RAYNAL (pouvoir Vincent JOINEAU), Bernard MATEILLE (pouvoir à Bernard MATEILLE), Bruno GARABOS, Michel LATAPY, Corinne LAULAN, Frédéric PEDURAND, Patricia PEIGNEY,

Secrétaire de séance : Mme Mylène DOREAU

<u>Membres en exercice</u> : 43	<u>Votes</u> :
<u>Présents</u> :36	<u>Exprimés</u> : 38
<u>dont suppléants</u> :0	<u>Abstentions</u> : 1
<u>Absents</u> :8	
<u>Pouvoirs</u> :3	
	POUR : 38
	CONTRE : 1 (M. Joineau)

D2021-185 : RESSOURCES HUMAINES : MODIFICATION DE L'ORGANIGRAMME DES SERVICES

Rapporteur : M. Jocelyn DORE

Monsieur le Président indique qu'il est nécessaire de modifier l'organigramme notamment pour prendre en compte quelques ajustements suivants.

Il est proposé :

- d'enlever le lien hiérarchique ente l'assistante DGS et l'agent au poste d'accueil de la communauté de communes ;
- au sein de la Direction Finances, Ressources Humaines et Juridique, l'ajout d'un poste d'adjoint. e à la directrice en charge des finances, la suppression du poste de cheffe de service Ressources humaines, le changement de libellé pour le contrat de projet modernisation des processus et outils finances et RH ;
- au sein de la Direction Vie Locale, rattachement de l'animateur CISPD au service accompagnement du citoyen, suppression du poste d'accompagnement social ;
- au sein de la Direction Aménagement, le regroupement des thématiques environnementales au sein du service environnement (des espaces naturels sensibles, SPANC, Déchets, GEMAPI) et la constitution d'un service urbanisme regroupant les thématiques PLU-i, urbanisme et mobilités ;
- au sein de la Direction Développement Economique, le rattachement du contrat de projet Petites villes de demain ;

VU le Code Général des Collectivités Territoriales ;

VU la Loi n° 84-53 du 26 janvier 1984 modifiée portant dispositions statutaires relatives à la fonction publique territoriale

VU l'avis favorable de la commission Ressources humaines en date du 08 octobre 2021 ;

VU l'avis favorable du comité technique en date du 08 octobre 2021 ;

CONSIDERANT la nécessité d'adapter l'organigramme aux besoins de la collectivité ;

Après en avoir délibéré, le Conseil communautaire,

ADOpte les modifications décrites ci-dessus et en suivant le nouvel organigramme des services ci-annexé ;

Envoyé en préfecture le 20/10/2021

Reçu en préfecture le 20/10/2021

Affiché le

SLOW

présente délibération

ID : 033-200069581-20211013-D2021_185-DE

VALIDE la mise en oeuvre formelle de cet organigramme, à compter du 15/10/2021

AUTORISE le Président ou son représentant à signer tout document afférent à la présente

Le Président,

-certifie sous sa responsabilité le caractère exécutoire de cet acte qui sera affiché ce jour au siège de la collectivité,

-informe que la présente délibération peut faire l'objet d'un recours pour excès de pouvoir devant le Tribunal Administratif de Bordeaux dans un délai de deux mois à compter de sa publication et de sa réception par le représentant de l'Etat.

**FAIT ET DELIBERE EN SEANCE A LA DATE CI-DESSUS
LE PRESIDENT, JOCELYN DORÉ**



ETP créé	ETP pourvus Titulaires	ETP pourvus contractuels	Durée hebdo du poste	Emplois	Emplois	Filière	Catégorie	Cadres d'emplois-Grades	Date Délibération création	Date Modification	Date d'Intégration	Statut	Changement proposé	Date d'effet
1,00	1,00	0,00	35/35°	P	DGS	Administrative	A	Directeur général des établissements publics de 20 à 40 000 habitants	28/06/2017	30/06/2017	01/03/2021	T		
1,00	0,00	0,00	35/35	P	Directeur Vie locale	Administrative	A	Attaché territorial		15/07/2021	Vacant	VACANT		
1,00	0,00	0,00	35/35°	P	Responsable du CISPD	Administrative	A	Attaché territorial	08/04/2015	01/06/2015	01/06/2015	VACANT		
1,00	1,00	0,00	35/35°	P	Chef de service affaires générales, commande publique et sécurité juridique	Administrative	A	Attaché territorial	06/04/2016	01/01/2018	15/01/2021	T		
1,00	0,00	1,00	35/35°	P	Cheffe de service urbanisme-environnement	Administrative	A	Attaché territorial	19/12/2016	31/12/2016	01/01/2021	CDD 3 ANS		
1,00	1,00	0,00	35/35°	P	Chef de service culture	Administrative	A	Attaché territorial	19/12/2016	31/12/2016	31/12/2016	T		
1,00	0,00	0,00	35/35°	P	Chef de service prévention et gestion des déchets	Administrative	A	Attaché territorial	13/09/2017	01/10/2017	06/11/2017	VACANT	suppression	15/10/2021
1,00	1,00	0,00	35/35°	P	Directeur(trice) Finances - Ressources Humaines - Juridique	Administrative	A	Attaché Principal	15/05/2019	01/06/2019	01/01/2020	T	suppression après nomination	
1,00	0,00	0,00	35/35°	P	Directeur(trice) Finances - Ressources Humaines - Juridique	Administrative	A	Attaché hors classe	13/10/2021			T	création avancement grade	15/10/2021
1,00	1,00	0,00	35/35°	P	Directeur(trice) Aménagement et Développement Durable	Administrative	A	Attaché territorial	15/05/2019	01/06/2019	01/06/2019	T		
1,00	1,00	0,00	35/35°	P	Cheffe de service comptabilité/finances	Administrative	A	Attaché territorial	10/07/2019	15/07/2019	15/07/2019	T		
1,00	0,00	1,00	35/35°	P	Chargé de Développement Economie et Tourisme	Administrative	A	Attaché territorial	18/12/2019	01/01/2020	01/01/2020	CDD 3 ANS		
1,00	0,00	1,00	35/35°	P	Directeur(trice) Développement Economique	Administrative	A	Attaché territorial	04/03/2020	04/03/2020	01/06/2020	CDD 3 ANS		
1,00	0,00	1,00	35/35°	P	Chef du Service Petite enfance	Administrative	A	Attaché territorial	01/10/2020	01/10/2021	01/10/2021	CDI		
1,00	0,00	1,00	35/35°	P	Coordinateur PST	Administrative	A	Attaché territorial	30/09/2003	26/10/2004	26/10/2010	CDI		
1,00	1,00	0,00	35/35°	P	Manager de commerces - chargé de mission économie	Administrative	A	Attaché territorial	15/05/2019	15/07/2021	01/03/2021	T		

ETP créé	ETP pourvus Titulaires	ETP pourvus contractuels	Durée hebdo du poste	Emplois	Emplois	Filière	Catégorie	Cadres d'emplois-Grades	Date Délibération création	Date Modification	Date d'Intégration	Statut	Changement proposé	Date d'effet
1,00	0,00	0,00	35/35°	P	Adjoint Directrice RH-Finances	Administrative	B+A	Cadre d'emplois des rédacteurs territoriaux + attachés territoriaux	31/03/2010	15/09/2021	Vacant	VACANT		
1,00	0,00	0,00	35/35°	P	Cheffe de service Pôle accompagnement citoyen	Administrative	B A	Rédacteur territorial Assistant socio-éducatif	25/11/2013		31/12/2013	vacant		
1,00	1,00	0,00	35/35°	P	Assistant(e) Juridique et Marchés Publics	Administrative	B C2-C3	Cadre d'emploi des Rédacteurs ou des Adjoint administratifs Territoriaux Adjoint administratif principal de 2ème classe	15/05/2019	01/06/2019	01/07/2021	T		
1,00	0,00	0,00	35/35°	P		Administrative	C3	Adjoint Administratif Principal 1° Classe	28/09/2016	01/10/2016	Vacant	Vacant		
1,00	1,00	0,00	35/35°	P	Assistante administrative-gestionnaire RH/paie-carrière	Administrative	C3	Adjoint Administratif Principal 1° classe	13/09/2017	01/10/2017	01/05/2018	T		
1,00	0,00	0,00	35/35°	P	Chargé d'urbanisme /instructrice ADS	Administrative	C3	Adjoint Administratif Principal 1° classe	13/10/2021			VACANT	création	15/10/2021
1,00	0,00	0,00	35/35°	P	Cheffe de service RH	Administrative	C2	Adjoint Administratif Principal 2° classe	29/09/2013	01/09/2013	01/09/2013	VACANT	suppression	15/10/2021
1,00	1,00	0,00	35/35°	P	Chef de service communication	Administrative	C2	Adjoint Administratif Principal 2° classe	28/09/2016	01/10/2016	01/10/2016	T		
1,00	1,00	0,00	35/35°	P	Assistant administratif-chargée accueil -réseau lecture publique	Administrative	C2	Adjoint Administratif Principal 2° classe	17/10/2011	01/01/2021	01/11/2011	T		
1,00	1,00	0,00	35/35°	P	Cheffe de service Prévention	Administrative	C2	Adjoint Administratif Principal 2° classe	12/10/2015	01/11/2015	01/11/2015	T	suppression après nomination	
1,00	1,00	0,00	35/35°	P	Responsable facturation comptabilité PGD	Administrative	C2	Adjoint Administratif Principal 2° classe	19/12/2016	31/12/2016	31/12/2016	T		
1,00	1,00	0,00	35/35°	P	Responsable adjointe exécution Finances	Administrative	C2	Adjoint Administratif Principal 2° classe	13/12/2017	01/01/2018	01/01/2018	T		
1,00	1,00	0,00	35/35°	P	Assistante DGS- élus-COMEX	Administrative	C2	Adjoint principal de 2ème classe	24/10/2018	01/11/2018	01/12/2018	T		
1,00	0,00	0,00	35/35°	P	Assistante finances	Administrative	C2	Adjoint administratif principal 2ème classe	17/05/2017	26/06/2017	Vacant	Vacant		
1,00	1,00	0,00	35/35°	P	Assistante administrative culture	Administrative	C1	Adjoint administratif territorial	20/02/2014	01/01/2021	28/02/2014	T		

ETP créé	ETP pourvus Titulaires	ETP pourvus contractuels	Durée hebdo du poste	Emplois	Emplois	Filière	Catégorie	Cadres d'emplois-Grades	Date Délibération création	Date Modification	Date d'Intégration	Statut	Changement proposé	Date d'effet
1,00	1,00	0,00	35/35°	P	Assistante finances// assistant polyvalent Pôle ressources	Administrative	C1	Adjoint administratif territorial	21/10/2013	01/12/2013	01/09/2021	S		

ETP créé	ETP pourvus Titulaires	ETP pourvus contractuels	Durée hebdo du poste	Emplois	Emplois	Filière	Catégorie	Cadres d'emplois-Grades	Date Délibération création	Date Modification	Date d'Intégration	Statut	Changement proposé	Date d'effet
1,00	1,00	0,00	35/35°	P	Assistante administrative action sociale - portage repas	Administrative	C1	Adjoint administratif territorial	13/09/2017	01/10/2017	05/12/2017	T		
1,00	1,00	0,00	35/35°	P	Assistante administrative culture	Administrative	C1	Adjoint administratif territorial	19/12/2016	31/12/2016	31/12/2016	T		
1,00	1,00	0,00	35/35°	P	Assistante administrative PGD	Administrative	C1	Adjoint administratif territorial	13/09/2017	01/10/2017	05/12/2017	T		
1,00	1,00	0,00	35/35°	P	Agent d'accueil	Administrative	C1	Adjoint administratif territorial	25/11/2013	01/12/2013	01/12/2013	T		
1,00	1,00	0,00	35/35°	P	Assistante administrative-gestionnaire RH/paie-carrière	Administrative	C1	Adjoint administratif territorial	30/09/2003		04/03/2009	T		
1,00	1,00	0,00	35/35°	P	Assistant administratif - pôle Dev-Eco et pôle Env.	Administrative	C1	Adjoint administratif territorial	11/10/2017	01/11/2017	01/02/2019	T		
1,00	1,00	0,00	35/35°	P	Assistant communication	Administrative	C1	Adjoint administratif territorial	13/12/2017	01/01/2018	01/01/2018	T		
1,00	1,00	0,00	35/35°	P	Assistante finances	Administrative	C1	Adjoint administratif territorial	13/09/2017	01/10/2017	01/04/2018	T		
1,00	1,00	0,00	35/35°	P	Chargé d'Accueil - Service Gestion et protection des déchets	Administrative	C1	Adjoint administratif territorial	11/10/2017	01/11/2017	01/12/2020	T		
1,00	1,00	0,00	35/35°	P	Chargé d'accueil - courrier -Siège administratif	Administrative	C1	Adjoint administratif territorial	10/04/2019	01/05/2019	01/05/2019	T		
1,00	1,00	0,00	35/35°	P	Assistante administrative-gestionnaire RH/paie-carrière	Administrative	C1	Adjoint administratif territorial	10/04/2019	01/05/2019	01/07/2019	T		
1,00	1,00	0,00	35/35°	P	Assistante administrative ST	Administrative	C1	Adjoint administratif territorial	10/04/2019	01/05/2019	01/07/2019	T		
1,00	0,00	0,00	35/35°	P	Assistante administrative - Service Gestion et protection des déchets	Administrative	C1	Adjoint administratif territorial	10/04/2019	01/05/2019	Vacant	VACANT		
1,00	1,00	0,00	35/35°	P	Assistante administrative-gestionnaire RH/paie-carrière	Administrative	C2	Adjoint administratif principal 2ème classe	16/09/2020	16/09/2020	16/03/2021	T		
1,00	1,00	0,00	35/35°	P	Assistante administrative-Finances -facturation	Administrative	C2	Adjoint administratif principal de 2ème classe	16/09/2020	16/09/2020	01/01/2021	T		

ETP créé	ETP pourvus Titulaires	ETP pourvus contractuels	Durée hebdo du poste	Emplois	Emplois	Filière	Catégorie	Cadres d'emplois-Grades	Date Délibération création	Date Modification	Date d'Intégration	Statut	Changement proposé	Date d'effet
1,00	1,00	0,00	35/35°	P	Assistante administrative-Finances -facturation	Administrative	C1	Adjoint administratif territorial	16/09/2020	16/09/2020	01/01/2021	T		
1,00	1,00	0,00	35/35°	p	Assistante administrative-secrétariat pôle enfance	Administrative	C1	Adjoint administratif territorial	16/09/2020	16/09/2020	01/01/2021	T		
1,00	1,00	0,00	35/35°	P	Cheff(fe) des Services techniques	Technique	A	Ingénieur territorial	10/07/2019	15/07/2019	15/07/2019	T		
1,00	0,00	1,00	35/35°	P	Technicien GEMAPI	Technique	B	Technicien Territorial -	20/02/2019	01/03/2019	01/03/2019	CDD 3 ANS		
1,00	1,00	0,00	35/35°	P	Gestionnaire responsable voirie et logistique	Technique	C1	Agent de Maitrise	19/12/2016	31/12/2016	31/12/2016	T		
1,00	0,00	0,00	35/35°	P	Adjoint services techniques	Technique	C1	Agent de Maitrise	13/12/2017	01/01/2018	Vacant	Vacant		
1,00	0,00	0,00	35/35°	P	Adjoint services techniques	Technique	C1	Adjoint Technique Principal 1ère Classe	07/09/2021	07/09/2021	Vacant	Vacance	suppression après nomination	
1,00	1,00	0,00	35/35°	P	Agent technique	Technique	C3	Adjoint Technique Principal 1ère Classe		15/07/2021		T		
1,00	1,00	0,00	35/35°	P	Adjoint services techniques	Technique	C2	Adjoint Technique Principal 2ème Classe	18/03/2015	01/05/2015	01/05/2015	T	suppression après nomination	
1,00	1,00	0,00	35/35°	P	Agent technique ocabelou	Technique	C2	Adjoint Technique Principal 2ème Classe	28/12/2015	15/07/2021	31/12/2015	T		
1,00	1,00	0,00	35/35°	P	Agent portage repas	Technique	C1	Adjoint Technique Territorial	04/11/2015	01/01/2016	01/01/2018	T		
1,00	1,00	0,00	35/35°	P	Agent portage repas	Technique	C1	Adjoint Technique Territorial	20/11/2013	01/12/2013	01/12/2013	T		
1,00	1,00	0,00	35/35°	P	Agent entretien voirie	Technique	C1	Adjoint Technique Territorial	22/11/2012	01/01/2013	01/06/2013	T		
1,00	1,00	0,00	35/35°	P	ambassadeur tri	Technique	C1	Adjoint Technique Territorial	18/12/2013	01/01/2014	01/01/2014	T		
0,61	0,61	0,00	21,50/35°	P	Agent portage repas	Technique	C1	Adjoint Technique Territorial	08/04/2015	01/06/2015	01/06/2015	T		
0,57	0,57	0,00	20/35°	P	Agent entretien	Technique	C1	Adjoint Technique Territorial	23/05/2003		01/03/2008	T		
1,00	1,00	0,00	35/35°	P	Agent technique ocabelou	Technique	C1	Adjoint Technique Territorial	10/07/2003		15/08/2003	T		
0,63	0,63	0,00	22/35°	P	Agent entretien	Technique	C1	Adjoint Technique Territorial	29/08/2016	01/09/2016	01/09/2016	T	suppression	01/01/2022
0,80	0,80	0,00	28/35°	P	Agent portage repas	Technique	C1	Adjoint Technique Territorial	16/09/2020	16/09/2020	01/09/2020	T		
1,00	1,00	0,00	35/35°	P	Agent technique	Technique	C1	Adjoint Technique Territorial	19/12/2016	31/12/2016	31/12/2016	T		
0,29	0,29	0,00	10/35°	P	Agent entretien	Technique	C1	Adjoint Technique Territorial	26/06/2012		12/09/2012	T	suppression	01/01/2022
1,00	1,00	0,00	35/35°	P	Agent technique	Technique	C1	Adjoint Technique Territorial	15/04/2005		01/08/2005	T		

ETP créé	ETP pourvus Titulaires	ETP pourvus contractuels	Durée hebdo du poste	Emplois	Emplois	Filière	Catégorie	Cadres d'emplois-Grades	Date Délibération création	Date Modification	Date d'Intégration	Statut	Changement proposé	Date d'effet
1,00	1,00	0,00	35/35°	P	Agent technique	Technique	C1	Adjoint Technique Territorial	01/11/2007	07-47	01/11/2015	T		
0,60	0,60	0,00	21/35°	P	Agent technique	Technique	C1	Adjoint Technique Territorial	17/05/2017	26/06/2017	01/07/2017	T		
0,29	0,29	1,00	10/35°	P	Régisseur son	Technique	C2	Adjoint Technique Territorial	16/12/2020	01/01/2021	01/02/2021	C		
1,00	1,00	0,00	35/35°	P	Directrice MA Ocabelou	Médico-sociale	A	Cadre de santé 2ème classe	CIVU		01/01/2016	T		
1,00	1,00	0,00	35/35°	P	Animatrice RAM	Médico-sociale	A	Educateur territorial de jeunes enfants	24/09/2014	01/01/2021	01/10/2014	T		
1,00	1,00	0,00	35/35°	P	Educatrice jeunes enfants - Directrice Adjointe Ocabelou	Médico-sociale	A	Educateur territorial de jeunes enfants	15/04/2005	01/01/2021	01/07/2005	T		
1,00	0,00	1,00	35/35°	P	Educatrice jeunes enfants Ocabelou	Médico-sociale	A	Educateur de jeunes enfants	01/09/2020	01/09/2020	01/09/2020	CDD 3 ans		
1,00	1,00	0,00	35/35°	P	AP Crèche ocabelou	Médico-sociale	C2	Auxiliaire de puériculture principal de 2ème classe	23/07/2013	18/03/2013	01/01/2013	T		
1,00	1,00	0,00	35/35°	P	AP Crèche ocabelou	Médico-sociale	C2	Auxiliaire de puériculture principal de 2ème classe	23/07/2013	01/01/2013	01/03/2020	T		
0,80	0,80	0,00	28/35°	P	AP Crèche ocabelou	Médico-sociale	C2	Auxiliaire de puériculture principal de 2ème classe	23/07/2013	31/07/2013	01/08/2013	T		
1,00	1,00	0,00	35/35°	P	AP Crèche ocabelou	Médico-sociale	C2	Auxiliaire de puériculture principal de 2ème classe	19/12/2016	31/12/2016	31/12/2016	T		
1,00	1,00	0,00	35/35°	P	Animatrice RAM	Médico-sociale	A	Assistant socio-éducatif	11/10/2017	01/11/2017	19/03/2018	T		
1,00	0,00	0,00	35/35	P	AP Crèche ocabelou	Médico-sociale	C2	Auxiliaire de puériculture ppl 1er classe	15/07/2021			VACANT		
1,00	1,00	0,00	35/35°	P	Coordinateur Jeunesse	Animation	B2	Animateur principal 2ème classe	08/10/2015	01/11/2015	01/11/2015	T		
1,00	1,00	0,00	35/35°	P	Coordinateur périscolaire éducatif	Animation	B2	Animateur principal 2ème classe	28/12/2015		01/07/2017	T	suppression après nomination	
1,00	0,00	0,00	35/35°	P	Coordinateur périscolaire éducatif	Animation	B2	Animateur principal 1ère classe	13/10/2021			VACANT	création avancement grade	15/10/2021
1,00	0,00	0,00	35/35°	P	Cheffe de service jeunesse	Animation	B2	Animateur principal 2ème classe principal 1ère classe	19/12/2016	01/01/2021	31/12/2016	vacant		
1,00	1,00	0,00	35/35°	P	Animatrice RAM	Animation	B1	Animateur territorial	20/02/2019	01/03/2019	01/05/2020	T		
1,00	0,00	1,00	35/35°	P	Animations culturelles RLP	Animation	B1	Animateur territorial	20/01/2011	01/02/2011	01/09/2020	VACANT		
1,00	1,00	0,00	35/35°	P	Coordinateur petite enfance	Animation	B1	Animateur territorial	17/05/2017	26/06/2017	01/07/2017	T		
1,00	1,00	0,00	35/35°	P	Chef(fe) de service Animation	Animation	B	Cadre d'emploi des Animateurs Animateur	16/09/2020	16/09/2020	01/01/2021	T		

ETP créé	ETP pourvus Titulaires	ETP pourvus contractuels	Durée hebdo du poste	Emplois	Emplois	Filière	Catégorie	Cadres d'emplois-Grades	Date Délibération création	Date Modification	Date d'Intégration	Statut	Changement proposé	Date d'effet
1,00	1,00	0,00	35/35°	P	Responsable administrativ - Pôle enfance -jeunesse	Animation Administrative	C2	Adjoint animation - Adjoint d'animation principal de 2ème classe - Adjoint administratif - Adjoint ppal 2ème classe	26/09/2012	16/09/2020	01/07/2012	T		
1,00	1,00	0,00	35/35°	P	Directeur multi-sites	Animation	C2	Adjoint territorial d'animation principal de 2e classe	16/09/2020	16/09/2020	01/01/2021	T		
1,00	1,00	0,00	35/35°	P	Directeur multi-sites	Animation	C2	Adjoint territorial d'animation principal de 2e classe	16/09/2020	16/09/2020	01/01/2021	T		
1,00	1,00	0,00	35/35°	P	Directeur multi-sites	Animation	C2	Adjoint territorial d'animation principal de 2e classe	16/09/2020	16/09/2020	01/01/2021	T		
1,00	1,00	0,00	35/35°	P	Directeur adjoint multi-sites	Animation	C1	Adjoint territorial d'animation	16/09/2020	16/09/2020	01/01/2021	S		
1,00	1,00	0,00	35/35°	P	Directeur adjoint multi-sites	Animation	C1	Adjoint territorial d'animation	16/09/2020	16/09/2020	01/01/2021	S		
1,00	1,00	0,00	35/35°	P	Directeur adjoint multi-sites	Animation	C1	Adjoint territorial d'animation	16/09/2020	16/09/2020	01/01/2021	S		
1,00	1,00	0,00	35/35°	P	Directeur adjoint multi-sites	Animation	C2	Adjoint territorial d'animation principal de 2e classe	16/09/2020	16/09/2020	01/01/2021	T		
1,00	1,00	0,00	35/35°	P	Directeur adjoint multi-sites	Animation	C1	Adjoint territorial d'animation	16/09/2020	16/09/2020	01/01/2021	S		
1,00	1,00	0,00	35/35°	P	Assistant Pôle Social et Familial	Animation	C2	Adjoint territorial d'animation principal de 2e classe	25/07/2013		01/07/2013	T		
1,00	1,00	0,00	35/35°	P	Agent auprès d'enfants	Animation	C1	Adjoint d'animation territorial	10/07/2019	15/07/2019	01/09/2019	T		
1,00	1,00	0,00	35/35°	P	Animatrice périscolaire, extrascolaire, APS	Animation	C2	Adjoint territorial d'animation principal de 2e classe	22/12/2014		31/12/2014	T		
1,00	1,00	0,00	35/35°	P	Animatrice périscolaire, extrascolaire, APS	Animation	C2	Adjoint territorial d'animation principal de 2e classe	22/12/2014		31/12/2014	T		
1,00	1,00	0,00	35/35°	P	Animateur sportif écoles et accueils de loisirs	Animation	C1	Adjoint d'animation territorial	09/03/2012	19/03/2012	01/04/2012	T		
1,00	0,00	0,00	35/35°	P	Animatrice périscolaire, extrascolaire, APS	Animation	C2	Adjoint territorial d'animation principal de 2e classe	18/12/2013	01/01/2021	vacant	VACANT	suppression DE POSTE fin dispo	15/10/2021
0,91	0,91	0,00	35/35°	P	Animatrice en Accueil de loisirs	Animation	C1	Adjoint d'Animation territorial	16/09/2020	16/09/2020	16/09/2020	T		
0,46	0,46	0,00	16/35°	P	Animatrice périscolaire, extrascolaire, APS	Animation	C1	Adjoint d'Animation territorial	01/09/2014		01/11/2014	T		

ETP créé	ETP pourvus Titulaires	ETP pourvus contractuels	Durée hebdo du poste	Emplois	Emplois	Filière	Catégorie	Cadres d'emplois-Grades	Date Délibération création	Date Modification	Date d'Intégration	Statut	Changement proposé	Date d'effet
0,46	0,46	0,00	16/35°	P	Animatrice périscolaire, extrascolaire, APS	Animation	C1	Adjoint d'Animation territorial	01/09/2014		01/11/2014	T		
1,00	1,00	0,00	35/35°	P	Agent de crèche Ocabelou	Animation	C1	Adjoint d'Animation territorial	02/05/2016		01/03/2021	T		
0,80	0,80	0,00	28/35°	P	Animatrice périscolaire, extrascolaire, APS	Animation	C1	Adjoint d'Animation territorial	31/08/2016		01/09/2015	T		
1,00	0,00	0,00	35/35°	P	Animateur CISPD	Animation	C B	Adjoint d'Animation territorial	19/12/2016		31/12/2016	VACANT	suppression adjoint d'animation	15/10/2021
1,00	0,00	0,00	35/35°	P	Animateur CISPD	Animation	C B	Animateurs territoriaux	19/12/2016		31/12/2016	VACANT	création animateur transformation	15/10/2021
0,29	0,29	0,00	5/35°	P	Animatrice périscolaire, extrascolaire, APS	Animation	C1	Adjoint d'Animation territorial	26/06/2012		01/12/2014	T	régularisation	a
1,00	1,00	0,00	32/35°	P	Animatrice périscolaire, extrascolaire, APS	Animation	C1	Adjoint d'Animation territorial	19/10/2009		05/03/2012	T	régularisation	a
1,00	0,00	0,00	35/35°	P	Animatrice périscolaire, extrascolaire, APS	Animation	C1	Adjoint d'Animation territorial	20/02/2007	01/03/2007	01/01/2008	VACANT	suppression	01/01/2022
1,00	1,00	0,00	35/35°	P	Animatrice périscolaire, extrascolaire, APS	Animation	C1	Adjoint d'Animation territorial	14/09/2006		01/09/2008	T		
1,00	1,00	0,00	35/35°	P	Directeur (trice) PLAJ	Animation	B C1-C2-C3	Cadre emplois animateurs + adjoints animation Animateur principal 2ème classe Adjoint d'Animation territorial	21/01/2004	01/01/2021	06/11/2018	T		
0,89	0,89	0,00	31/35°	P	Animatrice périscolaire, extrascolaire, APS	Animation	C1	Adjoint d'Animation territorial	15/12/2008		07/01/2009	T	régularisation	a
1,00	0,00	0,00	35/35°	P	Animatrice périscolaire, extrascolaire, APS	Animation	C1	Adjoint d'Animation territorial	14/09/2006		12/07/2005	VACANT		
1,00	1,00	0,00	35/35°	P	Animateur Espace Naturel	Animation	C1	Adjoint d'Animation territorial	27/06/2018	01/09/2018	01/09/2018	T		
1,00	0,00	0,00	35/35°	P	Agent auprès d'enfants, ALSH	Animation	C1	Adjoint d'Animation territorial	26/09/2018	01/10/2018	01/11/2018	VACANT		
1,00	0,00	1,00	35/35	P	Animateur PLAJ	Animation	C1	Adjoint d'Animation territorial	16/12/2020	01/01/2021	01/07/2021	CDD 1 an		
1,00	1,00	0,00	35/35	P	Animateur PLAJ	Animation	C1	Adjoint d'Animation territorial	21/01/2004		06/11/2018	T		
1,00	0,00	1,00	35/35°	P	Chargé mission sports	sportive	B1-B2	Educateur APS	18/12/2019	01/01/2020	Vacant	CDD 3 mois		
1,00	1,00	0,00	35/35°	P	Animateur sportif	sportive	B1	Educateur APS	18/12/2019	01/01/2020	01/01/2020	T		

ETP créé	ETP pourvus Titulaires	ETP pourvus contractuels	Durée hebdo du poste	Emplois	Emplois	Filière	Catégorie	Cadres d'emplois-Grades	Date Délibération création	Date Modification	Date d'Intégration	Statut	Changement proposé	Date d'effet
0,20	0,20	0,00	7/35°	P	Agent de portage de repas	sociale	C2	Agent social Territorial C2	19/12/2018	31/12/2018	31/12/2018	T		
1,00	1,00	0,00	35/35°	P	DGS	culturelle	A	Conservateur territorial de bibliothèques	10/07/2019	15/07/2019	01/09/2019	T		
1,00	1,00	0,00	35/35°	P	Directrice RLP	culturelle	A	Bibliothécaire	19/02/2009	01/04/2009	24/09/2009	T		
1,00	1,00	0,00	35/35°	P	Responsable collections jeunesse	culturelle	B3	Assistant de conservation principal 1ère classe	24/09/2014	01/10/2014	01/10/2014	T		
1,00	1,00	0,00	35/35°	P	Responsable collections adultes	culturelle	B2	Assistant de conservation principal 2ème classe	23/09/2010	01/10/2010	01/02/2021	T		
1,00	1,00	0,00	35/35°	P	Agent de bibliothèque	culturelle	C2	Adjoint du Patrimoine principal de 2ème classe	28/09/2016	01/10/2016	01/10/2016	T		
1,00	1,00	0,00	35/35°	P	Animateur multi media	culturelle	C2	Adjoint du Patrimoine principal de 2ème classe	28/09/2016	01/10/2016	01/11/2016	T		
1,00	1,00	0,00	35/35°	P	Agent bibliothèque	culturelle	C1	Adjoint du Patrimoine territorial	30/06/2010	01/07/2010	01/07/2010	T		
1,00	1,00	0,00	35/35°	P	Agent bibliothèque	culturelle	C1	Adjoint du Patrimoine territorial	20/01/2011	01/02/2011	08/02/2019	T		
1,00	1,00	0,00	35/35°	P	Agent bibliothèque	culturelle	C1	Adjoint du Patrimoine territorial	09/03/2012	01/04/2012	01/10/2020	T		
1,00	1,00	0,00	35/35°	P	Animateur multimédia	culturelle	C1	Adjoint du Patrimoine territorial	09/03/2012	01/04/2012	01/07/2015	T		
129,59	97,59	11,00												
0,49	0,00	0,49	17/35°	P	Animateur ALSH Pôle Est	Animation	C1	Adjoint animation territorial	07/07/2021			C		
0,49	0,00	0,49	17/35°	P	Animateur ALSH Pôle Est	Animation	C1	Adjoint animation territorial	07/07/2021			C		
0,49	0,00	0,49	17/35°	P	Animateur ALSH Pôle Est	Animation	C1	Adjoint animation territorial	07/07/2021			C		
0,49	0,00	0,49	17/35°	P	Animateur ALSH Pôle Est	Animation	C1	Adjoint animation territorial	07/07/2021			C		
0,49	0,00	0,49	17/35°	P	Animateur ALSH Pôle Est	Animation	C1	Adjoint animation territorial	07/07/2021			C		
0,49	0,00	0,49	17/35°	P	Animateur ALSH Pôle Est	Animation	C1	Adjoint animation territorial	07/07/2021			C		
0,47	0,00	0,47	16,61/35°	P	Animateur ALSH Pôle Est	Animation	C1	Adjoint animation territorial	07/07/2021			C		
0,33	0,00	0,33	11,71/35°	P	Animateur ALSH Pôle Est	Animation	C1	Adjoint animation territorial	07/07/2021			C		
0,25	0,00	0,25	8,77/35°	P	Animateur ALSH Pôle Est	Animation	C1	Adjoint animation territorial	07/07/2021			C		
0,25	0,00	0,25	8,77/35°	P	Animateur ALSH Pôle Est	Animation	C1	Adjoint animation territorial	07/07/2021			C		
0,25	0,00	0,25	8,77/35°	P	Animateur ALSH Pôle Est	Animation	C1	Adjoint animation territorial	07/07/2021			C		

ETP créé	ETP pourvus Titulaires	ETP pourvus contractuels	Durée hebdo du poste	Emplois	Emplois	Filière	Catégorie	Cadres d'emplois-Grades	Date Délibération création	Date Modification	Date d'Intégration	Statut	Changement proposé	Date d'effet
0,49	0,00	0,49	17/35°	P	Animateur ALSH Pôle Sud	Animation	C1	Adjoint animation territorial	07/07/2021			C		
0,49	0,00	0,49	17/35°	P	Animateur ALSH Pôle Sud	Animation	C1	Adjoint animation territorial	07/07/2021			C		
0,49	0,00	0,49	17/35°	P	Animateur ALSH Pôle Sud	Animation	C1	Adjoint animation territorial	07/07/2021			C		
0,49	0,00	0,49	17/35°	P	Animateur ALSH Pôle Sud	Animation	C1	Adjoint animation territorial	07/07/2021			C		
0,49	0,00	0,49	17/35°	P	Animateur ALSH Pôle Sud	Animation	C1	Adjoint animation territorial	07/07/2021			C		
0,49	0,00	0,49	17/35°	P	Animateur ALSH Pôle Sud	Animation	C1	Adjoint animation territorial	07/07/2021			C		
0,49	0,00	0,49	17/35°	P	Animateur ALSH Pôle Sud	Animation	C1	Adjoint animation territorial	07/07/2021			C		
0,49	0,00	0,49	17/35°	P	Animateur ALSH Pôle Sud	Animation	C1	Adjoint animation territorial	07/07/2021			C		
0,49	0,00	0,49	17/35°	P	Animateur ALSH Pôle Sud	Animation	C1	Adjoint animation territorial	07/07/2021			C		
0,49	0,00	0,49	17/35°	P	Animateur ALSH Pôle Sud	Animation	C1	Adjoint animation territorial	07/07/2021			C		
0,41	0,00	0,41	14,47/35°	P	Animateur ALSH Pôle Sud	Animation	C1	Adjoint animation territorial	07/07/2021			C		
0,42	0,00	0,42	14,65/35°	P	Animateur ALSH Pôle Sud	Animation	C1	Adjoint animation territorial	07/07/2021			C		
0,25	0,00	0,25	8,77/35°	P	Animateur ALSH Pôle Sud	Animation	C1	Adjoint animation territorial	07/07/2021			C	suppression	
0,28	0,00	0,28	9,90/35°	P	Animateur ALSH Pôle Sud	Animation	C1	Adjoint animation territorial	13/10/2021			C	création	
0,16	0,00	0,16	5,50/35°	P	Animateur ALSH Pôle Sud	Animation	C1	Adjoint animation territorial	07/07/2021			C		
23,00	0,00	23,00	0,00											
152,58	97,59	34,00	0,00											

EXTRAIT DU REGISTRE DES DELIBERATIONS

L'An DEUX MILLE VINGT ET UN, le 13 octobre 2021, à 18h00, le Conseil Communautaire de la COMMUNAUTE DE COMMUNES CONVERGENCE GARONNE dûment convoqué, s'est réuni à BEGUEY sous la présidence de Monsieur Jocelyn DORÉ, Président.

Date de convocation : 7 octobre 2021

Présents : Catherine BERTIN, Daniel BOUCHET, Béatrice CARRUESCO, Didier CAZIMAJOU, Didier CHARLOT, Dominique CLAVIER, , Bernard DANEY, François DAURAT, Jean-Marc DEPUYDT Jocelyn DORÉ, Mylène DOREAU, Bernard DRÉAU, Laurence DUCOS, Thomas FILLIATRE, Maryse FORTINON, Michel GARAT, Jérôme GAUTHIER, Alain GIROIRE, Vincent JOINEAU, Pierre LAHITEAU, Julien LE TACON, André MASSIEU, Valérie MENERET, Jean-Bernard PAPIN, Jean Marc PELLETANT, Jean-Claude PEREZ, Denis PERNIN, Sylvie PORTA, Alain QUEYRENS, Pascal RAPET, Denis REYNE, Mariline RIDEAU, Françoise SABATIER QUEYREL, Jean-Patrick SOULE, Aline TEYCHENEY

Absents : Andreea DAN DOMPIERRE (pouvoir Jean-Patrick SOULÉ), Audrey RAYNAL (pouvoir Vincent JOINEAU), Bernard MATEILLE (pouvoir à Bernard MATEILLE), Bruno GARABOS, Michel LATAPY, Corinne LAULAN, Frédéric PEDURAND, Patricia PEIGNEY,

Secrétaire de séance : Mme Mylène DOREAU

<u>Membres en exercice</u> : 43	<u>Votes</u> :
<u>Présents</u> :36	<u>Exprimés</u> : 39
<u>dont suppléants</u> :0	<u>Abstentions</u> : 0
<u>Absents</u> :8	
<u>Pouvoirs</u> :3	
	POUR : 39
	CONTRE : 0

D2021-186 : RESSOURCES HUMAINES - MODIFICATION DU TABLEAU DES EMPLOIS ET DES EFFECTIFS

Rapporteur : M. Jocelyn DORE

Monsieur le Président rappelle que conformément à l'article 34 de la loi du 26 janvier 1984, les emplois de chaque collectivité ou établissement sont créés par l'organe délibérant de la collectivité.

Il appartient donc au conseil communautaire de fixer l'effectif des emplois nécessaires au fonctionnement des services.

Il est proposé de procéder à certaines modifications à l'occasion de mouvements de personnel en interne et en externe.

A chaque mutation, les missions sont examinées, réévaluées au regard notamment d'outils informatiques et techniques qui pourront permettre une amélioration du service rendu aux usagers tout en préservant les conditions de vie au travail.

Il est proposé :

FILIERE ADMINISTRATIVE

- la création d'un emploi permanent au grade d'attaché hors classe, à temps complet, pour assurer les fonctions de directrice Ressources humaines-finances-juridique, le 15/10/2021, afin de permettre un avancement de grade ; (l'ancien grade sera supprimé dès nomination sur le nouveau grade) ;
- la suppression d'un emploi permanent au grade d'attaché territorial, à temps complet, pour assurer les fonctions de chef de service prévention et gestion des déchets, le 15/10/2021, suite à une mutation externe, à la création d'un contrat de projet sur la mutualisation et l'harmonisation des déchets et à la réorganisation du service environnement ;
- la suppression d'un emploi permanent au grade d'adjoint administratif principal de 2ème classe, à temps complet, pour assurer les fonctions de cheffe de service Ressources humaines, le 15/10/2021, suite à une mutation interne ;
- la création d'un emploi permanent au grade d'adjoint administratif principal de 1ère classe, à temps complet, pour assurer les fonctions de chargé d'urbanisme/instructrice droits des sols, le 15/10/2021 ;

FILIERE TECHNIQUE

- la suppression d'un emploi permanent au grade d'adjoint technique territorial, à temps non complet (22/35ème), pour assurer des fonctions d'entretien des locaux, le 1er janvier 2022, suite au départ en retraite d'un agent et compte tenu du marché de prestations de ménage dans les bâtiments,

- la suppression d'un emploi permanent au grade d'adjoint technique territorial, à temps complet, pour assurer les fonctions d'entretien des locaux, le 1er janvier 2022, suite à la démission annoncée ;

FILIERE ANIMATION

- la création d'un emploi au grade d'Animateur principal de 1ère classe, à temps complet, pour assurer les fonctions de coordonnateur enfance-jeunesse, le 15/10/2021, afin de permettre un avancement de grade (l'ancien grade sera supprimé dès nomination sur le nouveau grade) ;
- la suppression d'un emploi permanent au grade d'adjoint d'animation principal de 2ème classe, à temps complet, pour assurer les fonctions d'animateur dans les accueils de loisirs, le 15/10/2021, suite à une mutation externe ;
- la suppression d'un emploi permanent d'adjoint d'animation territorial, à temps complet, le 15/10/2021, et la création, à la même date, d'un emploi permanent d'animateur territorial, pour assurer les missions d'animateur du CISPD ;
- la modification d'une quotité d'un emploi, en supprimant l'emploi, au grade d'adjoint d'animation territorial, à temps non complet, à 8,77/35 et en créant un emploi à temps non complet à 9,90/35ème ;
- la suppression d'un emploi permanent d'adjoint d'animation territorial, à temps complet, le 01/01/2022, pour assurer les fonctions d'animatrice en accueil de loisirs suite à une démission, à la suite d'une disponibilité pour convenances personnelles.
- la régularisation des quotités de travail sur trois emplois d'animatrice périscolaire, extrascolaire, APS

VU le Code Général des Collectivité Territoriales ;

VU la loi n° 83-634 du 13 juillet 1983 modifiée, portant droit et obligations des fonctionnaires ;

VU la loi n° 84-53 du 26 janvier 1984 modifiée portant dispositions statutaires relatives à la fonction publique territoriale, notamment son article 34 ;

VU la réglementation en vigueur ;

VU la délibération n°D2021-163 du conseil communautaire du 7 septembre 2021 portant mise à jour du tableau des emplois - effectifs à compter du 15 septembre 2021 ;

VU les délibérations du 19 octobre 2009 et du 1er décembre 2014 portant modification du temps de travail de certains agents

VU les statuts particuliers des cadres d'emplois de la fonction publique territoriale ;

VU la situation des fonctionnaires territoriaux de la collectivité ;

VU la délibération n°2021-41 en date du 24 mars 2021 portant détermination des ratios promus/promouvables après avis du comité technique en date du 15 mars 2021,

VU l'arrêté portant établissement des Lignes Directrices de Gestion en date du AG2021-14 en date du 14/04/2021, après avis du comité technique en date du 15 mars 2021.

VU le tableau des emplois mis à jour pour la dernière fois le 15 septembre 2021 ;

VU l'avis (favorable) du comité technique en date du 08/10/2021 ;

CONSIDERANT qu'il y lieu de mettre à jour le tableau des emplois et des effectifs,

CONSIDERANT la nécessité d'ajuster certains emplois pour faire face aux besoins de la collectivité,

Ayant entendu les explications de Monsieur président rapporteur,

Après en avoir délibéré, le Conseil communautaire,

ADOpte les propositions de modifications ci-dessus expliquées ;

APPROUVE le nouveau tableau des emplois et des effectifs ;

AUTORISE Monsieur le Président ou son représentant à signer tous documents relatifs à l'exécution de la présente délibération.

RAPPELLE que les crédits seront inscrits au Budget primitif 2021 et suivants.

Le Président,

-certifie sous sa responsabilité le caractère exécutoire de cet acte qui sera affiché ce jour au siège de la collectivité,

-informe que la présente délibération peut faire l'objet d'un recours pour excès de pouvoir devant le Tribunal Administratif de Bordeaux dans un délai de deux mois à compter de sa publication et de sa réception par le représentant de l'Etat.

**FAIT ET DELIBERE EN SEANCE A LA DATE CI-DESSUS
LE PRESIDENT, JOCELYN DORÉ**



MARCHES PUBLICS AVENANT N° 1

A - Identification du pouvoir adjudicateur ou de l'entité adjudicatrice

Communauté de communes CONVERGENCE GARONNE
12 rue du Maréchal Leclerc de Hautecloque
33720 PODENSAC
Représentée par son Président, Monsieur Jocelyn DORE

B - Identification du titulaire du marché public

COVED SAS
ZA du Pays de Podensac
33720 ILLATS

C - Objet du marché public

Objet du marché public : Marché de collecte en porte-en-porte et en apport volontaire, tri et valorisation des déchets – lot 1 collecte des déchets ménagers et assimilés en porte-à-porte

Date de la notification du marché public : 26/12/2016

Durée d'exécution du marché : 60 mois

Montant initial du marché public: Montant estimé HT : 3 831 769 € HT hors révision

D - Objet de l'avenant

Modifications introduites par le présent avenant: La durée de fin d'exécution du marché, initialement prévue au 31 décembre 2021, est prolongée au 28 février 2022.

Incidence financière de l'avenant:

L'avenant a une incidence financière sur le montant du marché public :

Non Oui

Montant estimé de l'avenant : 139 588 € HT (hors révision annuelle)

Nouveau montant estimé du marché public : 3 971 357 € HT

Soit une hausse de 3,64 % du fait de la prolongation de la durée d'exécution.

E - Signature du titulaire du marché public

Envoyé en préfecture le 20/10/2021

Reçu en préfecture le 20/10/2021

Affiché le

SLO

ID : 033-200069581-20211013-D2021_187-DE

Nom, prénom et qualité du signataire (*)	Lieu et date de signature	

(*) Le signataire doit avoir le pouvoir d'engager la personne qu'il représente.

F - Signature du pouvoir adjudicateur ou de l'entité adjudicatrice

A : Podensac, le

Signature

(représentant du pouvoir adjudicateur ou de l'entité adjudicatrice)



G - Notification de l'avenant au titulaire du marché public

■ En cas de remise contre récépissé :

Le titulaire signera la formule ci-dessous :

« Reçue à titre de notification copie du présent avenant »

A, le

Signature du titulaire,

■ En cas d'envoi en lettre recommandé avec accusé de réception :

(Coller dans ce cadre l'avis de réception postal, daté et signé par le titulaire du marché public ou de l'accord-cadre.)

■ En cas de notification par voie électronique :

(Indiquer la date et l'heure d'accusé de réception de la présente notification par le titulaire du marché public ou de l'accord-cadre.)

EXTRAIT DU REGISTRE DES DELIBERATIONS

L'An DEUX MILLE VINGT ET UN, le 13 octobre 2021, à 18h00, le Conseil Communautaire de la COMMUNAUTE DE COMMUNES CONVERGENCE GARONNE dûment convoqué, s'est réuni à BEGUEY sous la présidence de Monsieur Jocelyn DORÉ, Président.

Date de convocation : 7 octobre 2021

Présents : Catherine BERTIN, Daniel BOUCHET, Béatrice CARRUESCO, Didier CAZIMAJOU, Didier CHARLOT, Dominique CLAVIER, , Bernard DANEY, François DAURAT, Jean-Marc DÉPUYDT Jocelyn DORÉ, Mylène DOREAU, Bernard DRÉAU, Laurence DUCOS, Thomas FILLIATRE, Maryse FORTINON, Michel GARAT, Jérôme GAUTHIER, Alain GIROIRE, Vincent JOINEAU, Pierre LAHITEAU, Julien LE TACON, André MASSIEU, Valérie MENERET, Jean-Bernard PAPIN, Jean Marc PELLETANT, Jean-Claude PEREZ, Denis PERNIN, Sylvie PORTA, Alain QUEYRENS, Pascal RAPET, Denis REYNE, Mariline RIDEAU, Françoise SABATIER QUEYREL, Jean-Patrick SOULE, Aline TEYCHENEY

Absents : Andreea DAN DOMPIERRE (pouvoir Jean-Patrick SOULÉ), Audrey RAYNAL (pouvoir Vincent JOINEAU), Bernard MATEILLE (pouvoir à Bernard MATEILLE), Bruno GARABOS, Michel LATAPY, Corinne LAULAN, Frédéric PEDURAND, Patricia PEIGNEY,

Secrétaire de séance : Mme Mylène DOREAU

<u>Membres en exercice</u> : 43	<u>Votes</u> :
<u>Présents</u> :36	<u>Exprimés</u> : 39
<u>dont suppléants</u> :0	<u>Abstentions</u> : 0
<u>Absents</u> :8	
<u>Pouvoirs</u> :3	
	POUR : 39
	CONTRE : 0

D2021-187 : AVENANT DE PROLONGATION DU MARCHÉ DE COLLECTE EN PORTE A PORTE

Rapporteur : Mme Mylène DOREAU

Le 11 mai 2021 la Communauté de communes a lancé une procédure de mise en concurrence, sous forme d'appel d'offres ouvert, visant à l'attribution d'un marché de collecte en porte-en-porte et en apport volontaire, tri et valorisation des déchets. Ces marchés devaient entrer en vigueur au 1er janvier 2022, les marchés actuels se terminant le 31 décembre 2021.

Ce marché était décomposé en 2 lots :
- Lot 1 : Collecte des déchets ménagers et assimilés en porte-à-porte
- Lot 2 : Collecte du verre en apport volontaire

La Commission d'Appel d'offres réunie le 12 juillet 2021 a attribué le lot 1 à la SOCIETE MEDITERRANEENNE DE NETTOIEMENT SAS - NICOLLIN.

Par une délibération du 21 juillet 2021, le conseil communautaire a autorisé le Président à signer le marché.

Un candidat évincé, la société PAPREC-COVED, a formulé un recours en référé précontractuel contre le rejet de son offre.

Le tribunal administratif de Bordeaux par une ordonnance rendue le 23 août 2021 a annulé la procédure d'attribution du lot 1 au motif que le dossier de consultation ne prévoyait pas de montant maximum, comme cela est exigé depuis l'arrêt de la Cours de Justice de l'Union Européenne « Simonsen Weel A/S c/ Région Nordjylland og Region » en date du 17 juin 2021.

La collectivité doit donc relancer un appel d'offres pour attribuer à nouveau le lot n°1 ce marché.

Afin que cette nouvelle procédure puisse se faire dans le respect des principes fondamentaux de liberté d'accès à la commande publique, d'égalité de traitement des candidats et de transparence des procédures, il apparaît nécessaire de prolonger la durée du marché actuel.

Ainsi, il est proposé de conclure un avenant de prolongation au marché de collecte des déchets ménagers et assimilés en porte à porte, d'une durée de quatre mois, soit une fin d'exécution qui serait portée au 28 février 2022.

VU le Code général des collectivités territoriales ;

Vu le Code de la commande publique ;

CONSIDÉRANT la nécessité de prolonger le marché de collecte des déchets ménagers de quatre mois, soit jusqu'au 28 février 2022.

Après en avoir délibéré, le Conseil communautaire,

APPROUVE l'avenant n°1 prolongeant le marché de collecte des déchets ménagers et assimilés en porte à porte conclu avec la société PAPREC COVED jusqu'au 28 février 2022

AUTORISE le Président à signer ledit avenant

Le Président,

-certifie sous sa responsabilité le caractère exécutoire de cet acte qui sera affiché ce jour au siège de la collectivité,

-informe que la présente délibération peut faire l'objet d'un recours pour excès de pouvoir devant le Tribunal Administratif de Bordeaux dans un délai de deux mois à compter de sa publication et de sa réception par le représentant de l'Etat.

**FAIT ET DELIBERE EN SEANCE A LA DATE CI-DESSUS
LE PRESIDENT, JOCELYN DORÉ**

